

CESpH

Análisis de la Coyuntura del Mercado de Trabajo en la provincia de Huelva 2024

CONSEJO ECONÓMICO SOCIAL DE LA PROVINCIA DE HUELVA



Análisis de la Coyuntura del Mercado de Trabajo en la provincia de Huelva 2024

Aprobado por el Pleno del Consejo Económico y Social de la
Provincia de Huelva en sesión celebrada el 11 de julio de 2025

Análisis de la Coyuntura del Mercado de Trabajo en la provincia de Huelva 2024



Colección Dictámenes

Nº 1/2025

Está permitida la reproducción parcial o total de los contenidos de esta publicación con la mención de la procedencia.

El documento íntegro se puede consultar en:

http://www.diphuelva.es/contenidos/4076_informes-dictamenes-y-publicaciones

Edita y distribuye: Consejo Económico y Social de la Provincia de Huelva
Cardenal Cisneros, 8-2ª pl.
21003 Huelva
Tel. 959 494600 (Ext. 10361)
cesprovinciadehuelva@diphuelva.org

Maquetación e impresión: Art&maña Publicitaria [artimana.com]

Impreso en España / Printed in Spain

Presidente CESpH
Secretaria General CESpH

Juan Antonio Márquez Domínguez
M.ª Esperanza Martínez Franco

COMISIÓN ECONOMÍA

Presidente Comisión
Ponente Comisión
Secretaria General Comisión
Consejeros Grupo I

Juan Antonio Márquez Domínguez
Manuel Jesús Pavón Lagares
M.ª Esperanza Martínez Franco
Francisco José Gutiérrez Bernal
Benito Sáez Luna

Consejeros Grupo II

Joaquín Lucena Quintero
Félix Sanz Domínguez Roqueta

Consejeros Grupo III

Manuel Jesús Pavón Lagares
Alfonso Peña López-Pazo
Antonio Ponce Fernández

Representantes Administraciones
y Grupos Políticos

José Manuel Zamora de la Cruz
Rocío Moreno Domínguez
M.ª José Rico Cabrera
Miguel Ángel Sánchez Cuéllar
Joaquín Niza Contreras

Expertos

COMISIÓN BIENESTAR SOCIAL

Presidente Comisión
Ponente Comisión
Secretaria General Comisión
Consejeros Grupo I

Juan Antonio Márquez Domínguez
Marisa Fernández Santiago
M.ª Esperanza Martínez Franco
Marisa Fernández Santiago
José Manuel Valderas Robles
Bella M.ª Carballo Gómez
Luis Arroyo Marín

Consejeros Grupo II

Faustino Romero García
Antonio Pérez Arévalo

Consejeros Grupo III

Representantes Administraciones
y Grupos Políticos

José Manuel Zamora de la Cruz
Rocío Moreno Domínguez
María Ponce Gallardo

Expertos

Alumnas de la Universidad
de Huelva en prácticas

Mercedes Ramblado Minero
Iris Martín Pérez
Lydia Núñez Conde

ÍNDICE

	Presentación.....	11
01	Antecedentes.....	13
02	Análisis	15
	2.1. Aspectos Generales	15
	2.1.1. Datos EPA.....	15
	2.1.2. Registros Mensuales.....	26
	2.2. El mercado de trabajo en la provincia de Huelva.....	40
	2.2.1. Datos EPA.....	40
	2.2.2. Registros Mensuales.....	42
	2.3. Situación comarcal y municipal	51
	2.3.1. Claves anuales	51
	2.3.2. Datos Comarcales	58
	2.3.3. Datos Municipales	73
03	Conclusiones.....	87
	3.1. Series y tendencias	87
	3.1.1. Datos EPA.....	88
	3.1.2. Registros Mensuales.....	96
	3.2. Síntesis e indicadores.....	107
04	Definiciones.....	115
05	Índices	123
	5.1. Índice de tablas.....	123
	5.2. Índice de Figuras	127
06	Referencias	133



Presentación

Este trabajo nos ofrece el análisis del comportamiento laboral en la provincia de Huelva durante el año 2024.

Se han seleccionado y analizado series de diez años para poder establecer su evolución. Se toman en primer lugar los indicadores de ámbito nacional, autonómico y provincial al efecto de hacer un estudio territorial comparativo; el informe prosigue centrándose en los principales indicadores de situación laboral de la provincia de Huelva, de forma más pormenorizada, incorporando información comarcal y municipal.

Dada la estacionalidad del mercado laboral en la provincia de Huelva, todos los resultados de las variables son promedios anuales.

Las fuentes básicas de datos son la Encuesta de Población Activa (EPA), elaborada trimestralmente por el Instituto Nacional de Estadística y los registros administrativos de la Seguridad Social y del Servicio Público de Empleo, que se elaboran con periodicidad mensual.

En el caso de la EPA, fiable en sus estimaciones para el conjunto nacional e, incluso para las CC.AA., la representatividad de la muestra y los errores previstos en las estimaciones son muy elevados cuando se desciende al nivel provincial. De esta forma, los resultados de la EPA deben ser matizados y tomados con cautela.

En cambio, los registros administrativos nos ofrecen series mucho más estables -afiliación, paro registrado y contratación- y que recogen el nivel municipal, lo que permite analizar los ámbitos comarcales y municipales con fiabilidad.

Este análisis del mercado de trabajo de 2024 podría sintetizarse a nivel de estructura y coyuntura del Mercado Laboral.

Como estructura, destacar que la tasa de actividad de la provincia (55,54%) está por debajo de la media andaluza (56,80%) y española (58,76%), como consecuencia de ser una provincia “agrarizada” y por la menor incorporación de la mujer al trabajo. La tasa de paro de la provincia (15,12%), inferior a la andaluza (16,47%), supera en casi cuatro puntos a la española (11,35%), hecho que confirma la tasa de desempleo aparente.

En cuanto a la coyuntura del mercado laboral, se observa que prosigue la reactivación de la economía con unos indicadores laborales que continúan recuperando la afiliación a la Seguridad Social y manteniendo el descenso del paro registrado; mientras que hay un ligero descenso en la contratación total, aunque se mantiene el incremento de la proporción de la contratación indefinida sobre la total.

Estas tendencias, positivas, deben ser tomadas con prudencia, ya que la estructura productiva de la provincia responde a un modelo primario exportador. En la distribución de afiliados a la Seguridad Social se observa un sesgo hacia la producción agraria, pues, el 27,32 % de los afiliados pertenecen al Régimen Especial Agrario, frente al 10,85% en Andalucía y el 3,14% en España. La provincia y, especialmente sus comarcas marginales, deben enfrentar serios retos relacionados con la despoblación, las cadenas de valor y los eslabonamientos productivos.

Juan Antonio Márquez Domínguez
Presidente del CESpH

De conformidad con las competencias atribuidas al Consejo Económico y Social de la provincia de Huelva en su Reglamento de Constitución, previo análisis y tramitación por la Comisión Mixta de Trabajo de Economía y Bienestar Social, de acuerdo a los procedimientos previstos en su Reglamento de Organización y Funcionamiento, el Pleno del Consejo Económico y Social de la provincia de Huelva aprueba en Sesión celebrada el 11 de julio de 2025 el siguiente dictamen:

1 Antecedentes

Con fecha 29 de noviembre de 2019, el Pleno del CESpH acuerda por unanimidad realizar informes anuales sobre la coyuntura del mercado de trabajo y el empleo en la provincia de Huelva.

Las Comisiones de Trabajo de Economía y Bienestar Social se constituyeron el 30 de marzo de 2023 y celebran su primera sesión en la misma fecha.

La Comisión Mixta de Trabajo de Economía y Bienestar Social ha celebrado sesión el 1 de julio de 2025, elaborando la propuesta de Dictamen que fue sometida a Pleno el 11 de julio de 2025, aprobándose por unanimidad.



2 Análisis

2.1. Aspectos Generales

2.1.1. Datos EPA

CUADRO 1 | Indicadores del mercado de trabajo. Huelva-Andalucía-España

	AÑO 2024			Tasa de variación interanual		
	Huelva	Andalucía	España	Huelva	Andalucía	España
Población más de 16 años	451,98	7.296,33	41.565,80	0,54 %	1,50 %	2,58 %
Activos	251,03	4.144,35	24.424,58	-1,36 %	0,68 %	2,20 %
Ocupados	213,05	3.462,13	21.653,90	2,56 %	2,76 %	3,09 %
Parados	37,98	682,28	2.770,70	-18,77 %	-8,73 %	-4,26 %
Tasa de actividad	55,54 %	56,80 %	58,76 %	-1,88 %	-0,81 %	-0,37 %
Tasa de paro	15,12 %	16,47 %	11,35 %	-17,74 %	-9,32 %	-6,34 %

FUENTE: EPA (INE).

En 2024 se mantiene la tendencia sostenida de creación de empleo que venía produciéndose desde 2014 en [España](#) –interrumpida en 2020 por la pandemia Covid-19 y las medidas que se adoptaron–, para producirse un incremento del número de ocupados de 648.330 personas, lo que supone una tasa de crecimiento interanual del 3,09 %, acelerándose el crecimiento con respecto al año anterior que fue del 3,02%, a la vista de los datos de la Encuesta de Población Activa.

La población activa experimenta un incremento del 2,20% en términos interanuales, que se traduce en un aumento neto de 525.050 activos/as. La población parada estimada por la Encuesta de Población Activa ha disminuido en 123.330 personas, frente a las 130.550 personas menos de 2023, lo que implica una desaceleración del decrecimiento anual, con un descenso del 4,26% manteniéndose la tendencia decreciente de la población parada que se venía dando desde 2014 y se vio interrumpida en 2020, situándose el promedio de personas desempleadas en 2024 en España en 2.770.700.

En [Andalucía](#), se ha producido una desaceleración del crecimiento de la población activa con respecto al año anterior, pasando de un incremento del 2,27% de 2023 al 0,68% en 2024 (27.850 activos/as más), acompañado de un crecimiento de la ocupación de 93.150 personas (un 2,76% de aumento anual frente al 3,36% de 2023). El número de personas paradas desciende en 65.230, cayendo un 8,73% en relación al año anterior, en el que se había producido un descenso del 2,36%, situándose su promedio para 2024 en 682.280 personas.

En cuanto a [Huelva](#), en 2024 decrece la población activa, con un descenso en términos interanuales de un 1,36% frente al incremento del 4,39% del año anterior (3.450 activos menos frente al incremento de 10.700 personas de 2023), acompañado de un incremento de la ocupación del 2,56% (5.230 personas ocupadas más frente a las 6.200 personas de 2023), alcanzando la tasa de actividad de la provincia de Huelva un promedio del 55,54% (un 1,88% inferior a la del año anterior), por debajo de la media española (58,76%) y de la andaluza (56,80%).

El número de desempleados/as ha descendido, según la Encuesta de Población Activa, en términos interanuales un 18,77% (incremento del 10,72% de 2023).

La tasa de desempleo sigue siendo elevada, del 15,12%, frente al 11,35% de la media española y de la media andaluza, que se situaba en el 16,47% de la población activa; es decir, de la suma de las personas ocupadas y de las personas que, según los criterios de la EPA, buscan activamente empleo.

TABLA 1 | Tasa de actividad. España, Andalucía, Huelva (2015-2024)

	Serie original			Tasa de variación interanual		
	Huelva	Andalucía	España	Huelva	Andalucía	España
AÑO 2015	57,58 %	58,76 %	59,54 %	-0,71 %	-0,12 %	-0,10 %
AÑO 2016	56,22 %	57,82 %	59,23 %	-2,35 %	-1,60 %	-0,52 %
AÑO 2017	56,33 %	57,35 %	58,83 %	0,19 %	-0,82 %	-0,67 %
AÑO 2018	55,60 %	56,88 %	58,65 %	-1,29 %	-0,81 %	-0,31 %
AÑO 2019	57,28 %	56,79 %	58,64 %	3,02 %	-0,15 %	-0,02 %
AÑO 2020	53,86 %	55,37 %	57,44 %	-5,97 %	-2,51 %	-2,05 %
AÑO 2021	54,69 %	57,02 %	58,51 %	1,54 %	2,99 %	1,87 %
AÑO 2022	54,90 %	56,63 %	58,65 %	0,39 %	-0,70 %	0,23 %
AÑO 2023	56,60 %	57,27 %	58,98 %	3,10 %	1,13 %	0,56 %
AÑO 2024	55,54 %	56,80 %	58,76 %	-1,88 %	-0,81 %	-0,37 %

FUENTE: EPA (INE). Promedios anuales. Elaboración propia.

Figura 1. EVOLUCIÓN DE LAS TASAS DE ACTIVIDAD. ESPAÑA, ANDALUCÍA Y HUELVA (2015T1-2024T4)



Figura 2. TASA VARIACIÓN INTERANUAL DE LAS TASAS DE ACTIVIDAD. ESPAÑA, ANDALUCÍA Y HUELVA (2015T1-2024T4)



TABLA 2 | Tasas Actividad - Tasa Variación

	Huelva	Andalucía	España
2024/2023	-1,88 %	-0,81 %	-0,37 %
2024/2015	-3,54 %	-3,34 %	-1,31 %

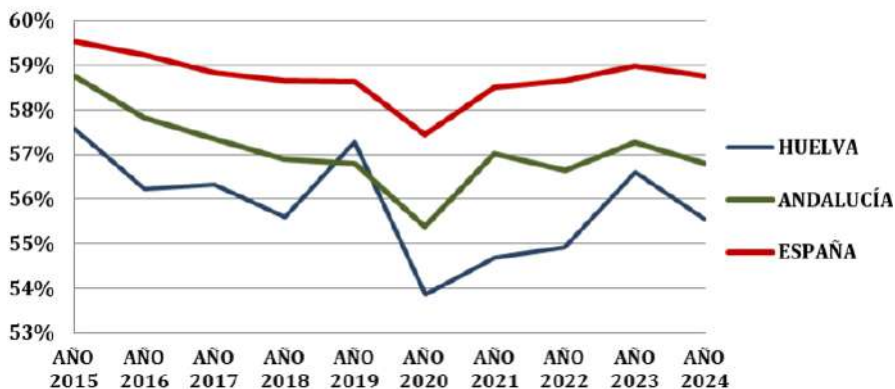
**Figura 3. TASA ACTIVIDAD. ESPAÑA, ANDALUCÍA Y HUELVA
-TASA VARIACIÓN 2024/2023-**

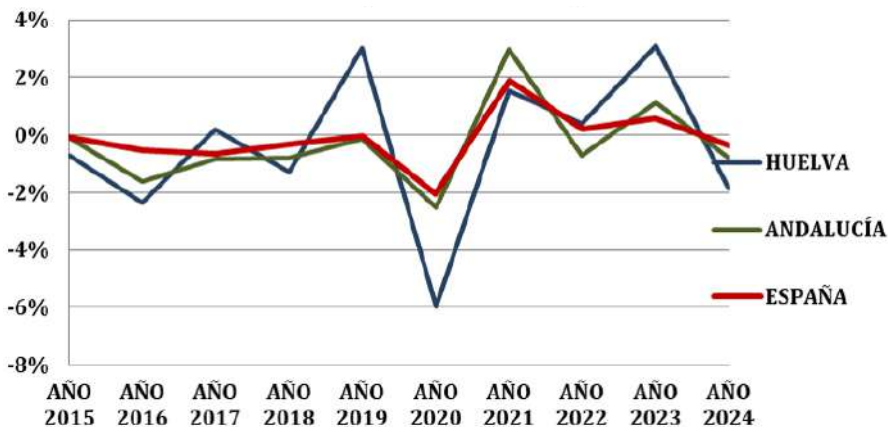
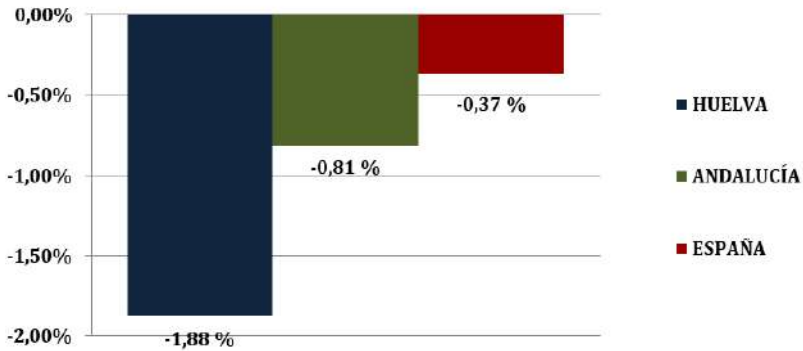

**Figura 4. TASA ACTIVIDAD. ESPAÑA, ANDALUCÍA Y HUELVA
-TASA VARIACIÓN 2024/2015-**



TABLA 3 | Tasa de paro. España, Andalucía, Huelva (2015-2024)

	Serie original			Tasa de variación interanual		
	Huelva	Andalucía	España	Huelva	Andalucía	España
AÑO 2015	29,77 %	31,54 %	22,06 %	-6,82 %	-9,32 %	-9,76 %
AÑO 2016	29,03 %	28,89 %	19,63 %	-2,47 %	-8,40 %	-10,99 %
AÑO 2017	24,04 %	25,50 %	17,22 %	-17,20 %	-11,71 %	-12,27 %
AÑO 2018	22,91 %	22,98 %	15,26 %	-4,68 %	-9,88 %	-11,42 %
AÑO 2019	21,95 %	21,19 %	14,11 %	-4,20 %	-7,82 %	-7,55 %
AÑO 2020	20,59 %	22,27 %	15,53 %	-6,22 %	5,10 %	10,09 %
AÑO 2021	20,13 %	21,68 %	14,79 %	-2,20 %	-2,65 %	-4,79 %
AÑO 2022	17,37 %	19,02 %	12,92 %	-13,73 %	-12,26 %	-12,63 %
AÑO 2023	18,38 %	18,16 %	12,11 %	5,82 %	-4,54 %	-6,23 %
AÑO 2024	15,12 %	16,47 %	11,35 %	-17,74 %	-9,32 %	-6,34 %

FUENTE: EPA (INE). Promedios anuales. Elaboración propia.

Figura 5. EVOLUCIÓN TASAS DE PARO. ESPAÑA, ANDALUCÍA Y HUELVA (2015T1-2024T4)

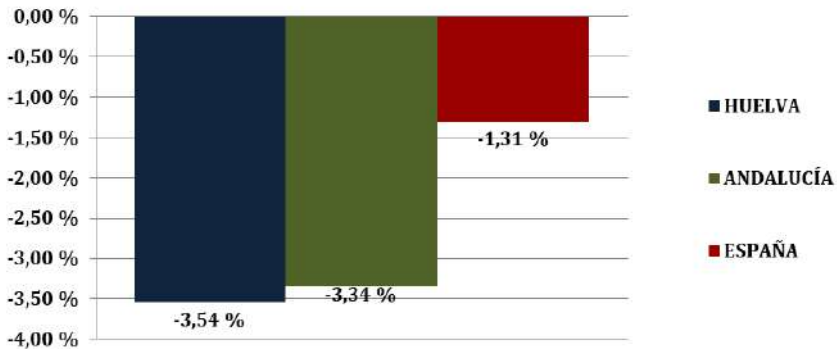

Figura 6. TASA VARIACIÓN INTERANUAL DE LAS TASAS DE PARO. ESPAÑA, ANDALUCÍA Y HUELVA (2015T1-2024T4)



TABLA 4 | Tasas Paro - Tasa Variación

	Huelva	Andalucía	España
2024/2023	-17,74 %	-9,32 %	-6,34 %
2024/2015	-49,21 %	-47,79 %	-48,56 %

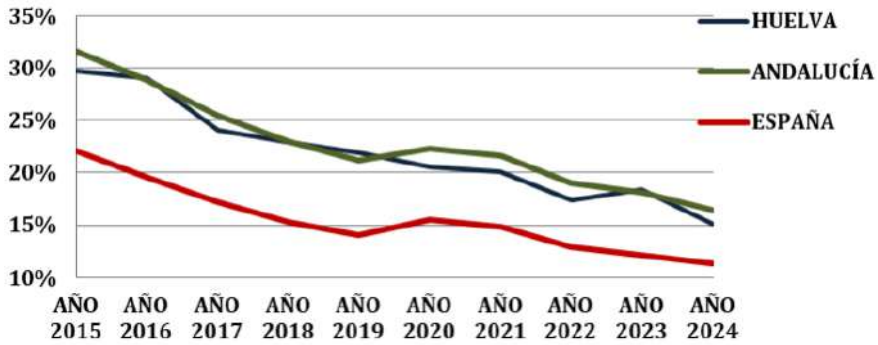
**Figura 7. TASA PARO. ESPAÑA, ANDALUCÍA Y HUELVA-
TASA VARIACIÓN 2024/2023-**

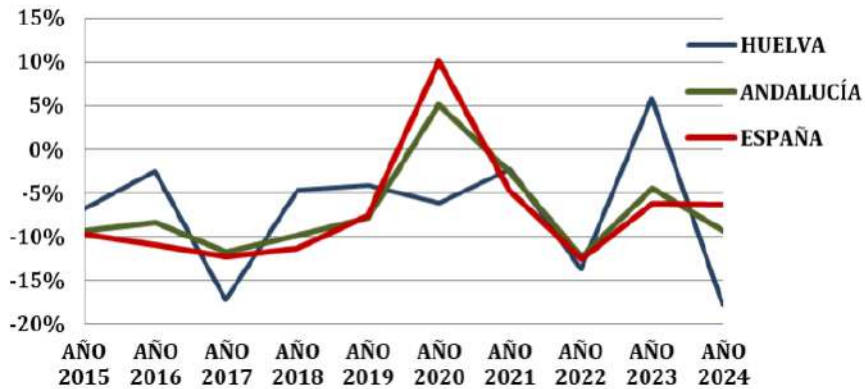
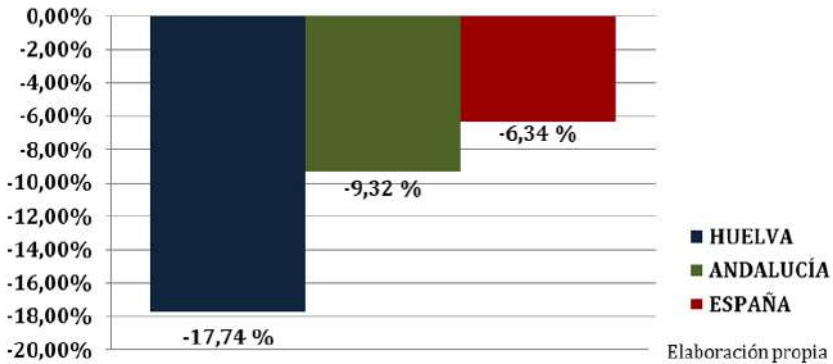

**Figura 8. TASA PARO. ESPAÑA, ANDALUCÍA Y HUELVA
TASA VARIACIÓN 2024/2015**

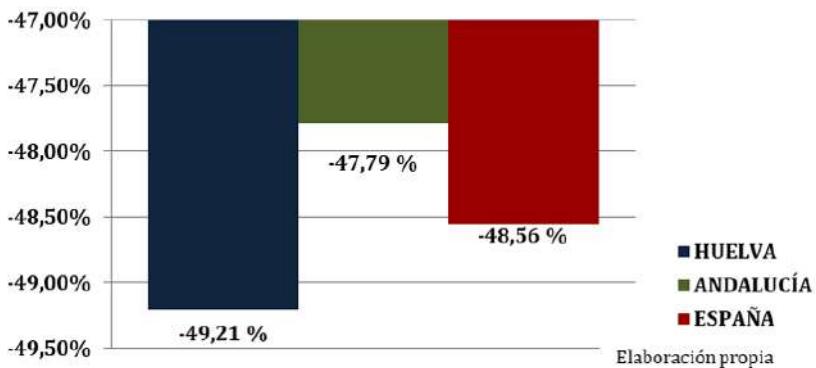

En relación a la tasa de empleo, se mantiene la tendencia de crecimiento de los niveles de empleo, produciéndose un incremento de las tasas que se sitúan en el 52,09% en España (con un crecimiento anual del 0,50%), en el 47,45% en Andalucía (1,24% más interanual) y en un 47,14% en Huelva (2,00%).

TABLA 5 | Tasa de empleo (2015-2024)

	Serie original			Tasa de variación interanual		
	Huelva	Andalucía	España	Huelva	Andalucía	España
AÑO 2015	40,46 %	40,23 %	46,41 %	2,48 %	4,84 %	3,06 %
AÑO 2016	39,90 %	41,12 %	47,60 %	-1,39 %	2,21 %	2,57 %
AÑO 2017	42,79 %	42,72 %	48,70 %	7,25 %	3,90 %	2,31 %
AÑO 2018	42,87 %	43,81 %	49,70 %	0,18 %	2,54 %	2,06 %
AÑO 2019	44,73 %	44,76 %	50,37 %	4,34 %	2,18 %	1,34 %
AÑO 2020	42,74 %	43,03 %	48,52 %	-4,44 %	-3,86 %	-3,67 %
AÑO 2021	43,74 %	44,67 %	49,86 %	2,33 %	3,80 %	2,78 %
AÑO 2022	45,39 %	45,86 %	51,07 %	3,77 %	2,67 %	2,42 %
AÑO 2023	46,21 %	46,87 %	51,84 %	1,81 %	2,20 %	1,50 %
AÑO 2024	47,14 %	47,45 %	52,09 %	2,00 %	1,24 %	0,50 %

FUENTE: EPA (INE). Promedios anuales. Elaboración propia.

Figura 9. EVOLUCIÓN TASA EMPLEO. ESPAÑA, ANDALUCÍA Y HUELVA (2015T1-2024T4)



Figura 10. TASA VARIACIÓN INTERANUAL DE LAS TASAS DE EMPLEO. ESPAÑA, ANDALUCÍA Y HUELVA (2015T1-2024T4)



TABLA 6 | Tasas Empleo - Tasa Variación

	Huelva	Andalucía	España
2024/2023	2,00 %	1,24 %	0,50 %
2024/2015	16,50 %	17,95 %	12,25 %

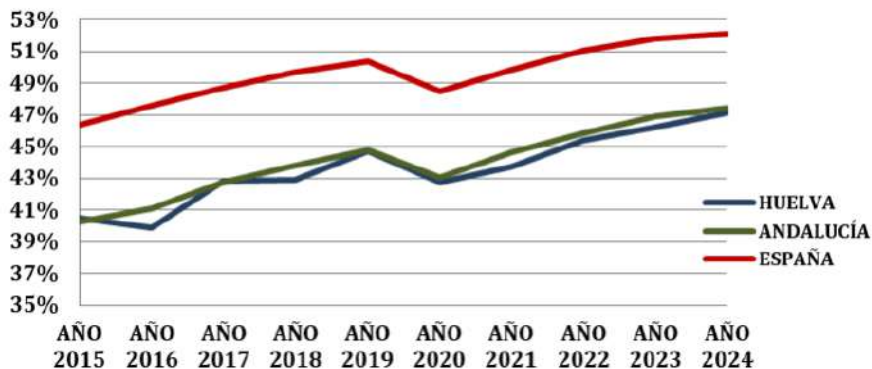
**Figura 11. TASA EMPLEO. ESPAÑA, ANDALUCÍA Y HUELVA
-TASA VARIACIÓN 2024/2023-**

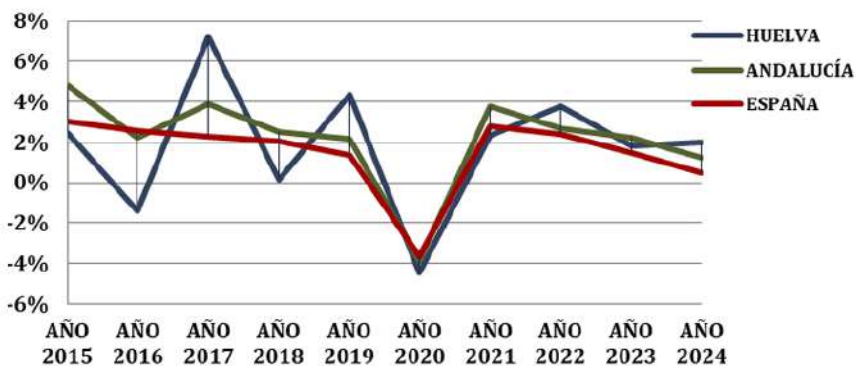
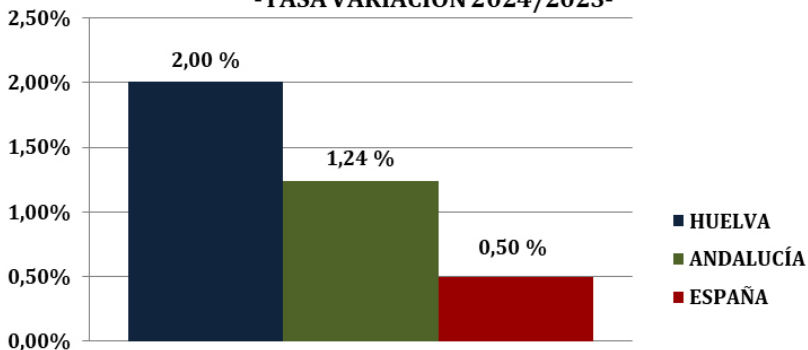

**Figura 12. TASA EMPLEO. ESPAÑA, ANDALUCÍA Y HUELVA
-TASA VARIACIÓN 2024/2015-**

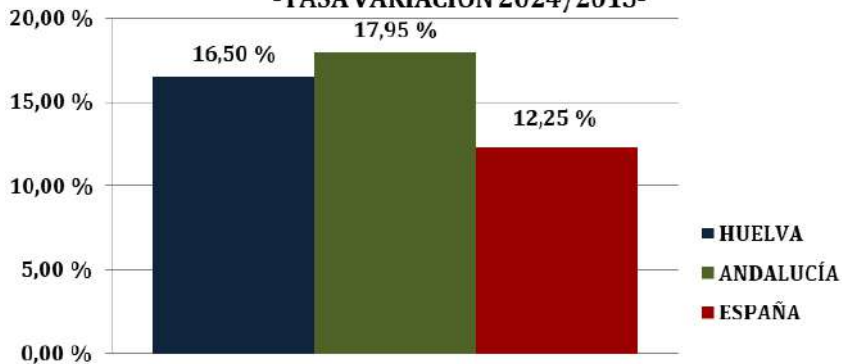

2.1.2. Registros Mensuales

CUADRO 2 | Indicadores del mercado de trabajo. Huelva-Andalucía-España

	AÑO 2024			Tasa de variación interanual		
	Huelva	Andalucía	España	Huelva	Andalucía	España
Afiliados totales a la Seguridad Social ¹	230.709	3.398.572	21.072.257	1,28 %	2,24 %	2,56 %
Afiliados REA de la Seguridad Social	63.035	368.640	661.313	-1,59 %	-3,24 %	-1,87 %
Paro Registrado	35.320	665.157	2.628.093	-10,31 %	-6,96 %	-5,02 %
Contratos indefinidos realizados	12.293	112.536	540.166	7,62 %	0,01 %	-2,10 %
Contratos temporales realizados	11.822	155.254	744.843	-12,75 %	-2,64 %	1,30 %

FUENTE: Ministerio de Trabajo y Economía Social. Ministerio de Inclusión, Seguridad Social y Migraciones. Elaboración propia.

La fuente de la que proceden los indicadores que se muestran son los registros administrativos que gestionan el Ministerio de Trabajo y Economía Social y el Ministerio de Inclusión, Seguridad Social y Migraciones.

1 Se incluyen los afiliados sin distribuir municipalmente

Cada registro administrativo tiene como objetivo la gestión de un aspecto concreto; sin embargo, ofrecen información complementaria que, combinada entre sí y con otros registros, permiten disponer de un gran volumen de información que, con toda seguridad, mejora lo que se puede lograr con cualquier encuesta. Las ventajas de la utilización de los registros administrativos frente a la EPA son numerosas:

Una ventaja es que las estadísticas registrales permiten analizar pequeñas áreas geográficas o colectivos específicos con un alto grado de fiabilidad. Cada vez se necesitan cifras más detalladas, ya sea a nivel territorial o por colectivos, con un grado de fiabilidad suficiente como para poder tomar decisiones. La EPA no es capaz de responder a esta demanda fundamentalmente por dos razones, una que tiene que ver con la forma en que está planteada y otra que es general a toda investigación muestral.

Así, LA EPA puede tener un cierto interés para el contraste de información, pero se debe dar prioridad a la información obtenida en los registros².

En [España](#), el número de afiliaciones a la Seguridad Social en 2024 se ha situado en un promedio de 21.072.257 personas, lo que supone un incremento interanual del 2,56% frente al 2,71% de 2023, habiendo crecido el número de afiliaciones en 525.224 respecto al año anterior, mientras que el paro registrado ha disminuido un 5,02% desde el año anterior (138.801 personas paradas menos), desacelerándose el decrecimiento. El número de contrataciones indefinidas muestra un descenso con respecto al año anterior del 2,10%, alcanzando la contratación indefinida el 42,02% de los contratos realizados.

En [Andalucía](#), los registros administrativos siguen la tendencia de recuperación del mercado laboral señalada para el conjunto nacional, con un incremento de la afiliación a la Seguridad Social del 2,24% interanual, situándose en un total de 3.398.572 afiliaciones (74.324 personas más que el año anterior). El paro registrado ha disminuido un 6,96% desde el año anterior (-49.763 personas). El número de contrataciones indefinidas crece un 0,01% respecto a 2023, situándose en el 41,98% para el total del año 2024.

2 FRUTOS, R., SANZ, B. (julio 2005) Las posibilidades de los registros frente a las limitaciones de la EPA. *Revista Índice*, 25-27.

En el caso de **Huelva**, se produce un incremento del número de afiliaciones a la Seguridad Social del 1,28%, situándose en 2024 la cifra de personas trabajadoras en 230.709 (2.910 personas más que en el año anterior). El paro registrado ha caído un 10,31% (4.061 personas menos), por encima del descenso que se ha producido en el conjunto andaluz (-6,96%) y en España (-5,02%). La contratación indefinida se situó en una media de 12.293 nuevos contratos; situándose la proporción de contratos indefinidos sobre el total en el 48,20%, por encima de las medias de Andalucía y España.

TABLA 7 | Afiliación Total Seguridad Social (2015-2024)

	Serie original			Tasa de variación interanual		
	Huelva	Andalucía	España	Huelva	Andalucía	España
AÑO 2015	189.702	2.761.059	17.017.314	2,55 %	2,87 %	3,19 %
AÑO 2016	194.965	2.826.874	17.518.426	2,77 %	2,38 %	2,94 %
AÑO 2017	202.383	2.934.212	18.128.519	3,80 %	3,80 %	3,48 %
AÑO 2018	210.509	3.027.061	18.701.101	4,02 %	3,16 %	3,16 %
AÑO 2019	216.983	3.116.486	19.189.213	3,08 %	2,95 %	2,61 %
AÑO 2020	213.489	3.035.386	18.767.144	-1,61 %	-2,60 %	-2,20 %
AÑO 2021	222.155	3.143.262	19.274.275	4,06 %	3,55 %	2,70 %
AÑO 2022	226.905	3.255.079	20.005.274	2,14 %	3,56 %	3,79 %
AÑO 2023	227.800	3.324.248	20.547.033	0,39 %	2,12 %	2,71 %
AÑO 2024	230.709	3.398.572	21.072.257	1,28 %	2,24 %	2,56 %

FUENTE: Ministerio de Inclusión, Seguridad Social y Migraciones. Elaboración propia.

Figura 13. TASA VARIACIÓN INTERANUAL DE AFILIACIÓN. ESPAÑA, ANDALUCÍA Y HUELVA (2015 M01-2024 M12)



TABLA 8 | Afiliación Seguridad Social - Tasa Variación

	Huelva	Andalucía	España
2024/2023	1,28 %	2,24 %	2,56 %
2024/2015	21,62 %	23,09 %	23,83 %

Figura 14. AFILIACIÓN SEGURIDAD SOCIAL. ESPAÑA, ANDALUCÍA Y HUELVA -TASA VARIACIÓN 2024/2023-

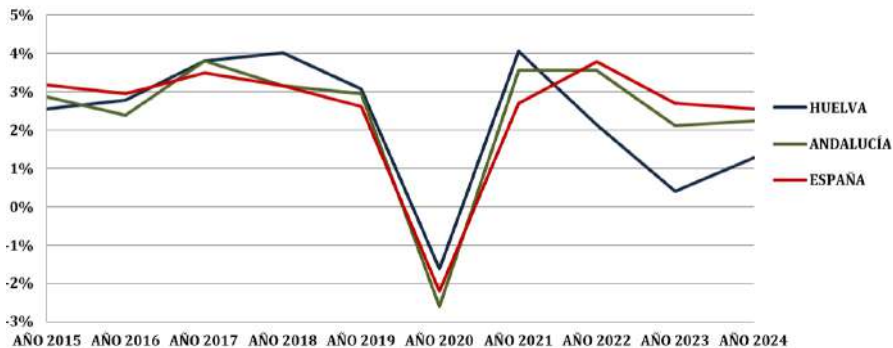

Figura 15. AFILIACIÓN SEGURIDAD SOCIAL. ESPAÑA, ANDALUCÍA Y HUELVA -TASA VARIACIÓN 2024/2015



TABLA 9 | Paro Registrado (2015-2024)

	Serie original			Tasa de variación interanual		
	Huelva	Andalucía	España	Huelva	Andalucía	España
AÑO 2015	59.568	1.004.492	4.232.132	-2,86 %	-3,39 %	-7,51 %
AÑO 2016	55.174	935.019	3.868.898	-7,38 %	-6,92 %	-8,58 %
AÑO 2017	50.339	849.460	3.507.743	-8,76 %	-9,15 %	-9,33 %
AÑO 2018	48.155	809.843	3.279.079	-4,34 %	-4,66 %	-6,52 %
AÑO 2019	46.069	779.988	3.148.752	-4,33 %	-3,69 %	-3,97 %
AÑO 2020	56.344	938.237	3.709.825	22,30 %	20,29 %	17,82 %
AÑO 2021	53.312	886.171	3.565.240	-5,38 %	-5,55 %	-3,90 %
AÑO 2022	45.419	773.399	2.962.791	-14,80 %	-12,73 %	-16,90 %
AÑO 2023	39.382	714.920	2.766.894	-13,29 %	-7,56 %	-6,61 %
AÑO 2024	35.320	665.157	2.628.093	-10,31 %	-6,96 %	-5,02 %

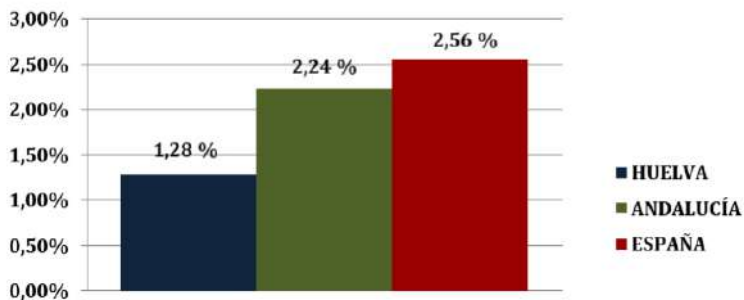
FUENTE: Ministerio de Trabajo y Economía Social. Elaboración propia.

Figura 16. TASA VARIACIÓN PARO REGISTRADO. ESPAÑA, ANDALUCÍA Y HUELVA (2015M01-2024M12)

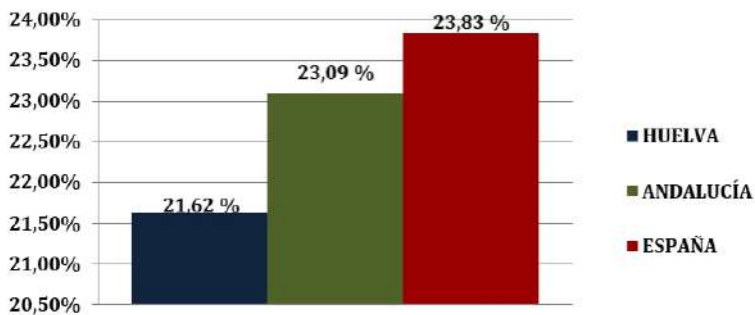

TABLA 10 | Paro Registrado - Tasa Variación

	Huelva	Andalucía	España
2024/2023	-10,31 %	-6,96 %	-5,02 %
2024/2015	-40,71 %	-33,78 %	-37,90 %

Figura 17. PARO REGISTRADO. ESPAÑA, ANDALUCÍA Y HUELVA. -TASA VARIACIÓN 2024/2023

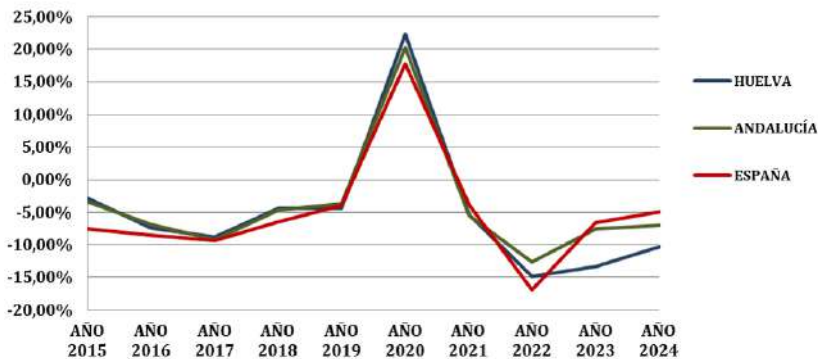

Figura 18. PARO REGISTRADO. ESPAÑA, ANDALUCÍA Y HUELVA. -TASA VARIACIÓN 2024/2015



A efectos de comparar la coyuntura laboral de Huelva con la situación andaluza y española, se construyó un indicador –tasa de desempleo aparente– consistente en la proporción que el paro registrado representa sobre la suma de esta magnitud y las afiliaciones a la Seguridad Social, una aproximación de la población activa. Este indicador se ha representado en la siguiente figura, donde se pone de manifiesto para 2024 la continuidad de la tendencia decreciente sostenida desde 2014 y solo interrumpida en 2020 por los efectos causados en el empleo por la pandemia.

TABLA 11 | Tasa de desempleo aparente (2015-2024)

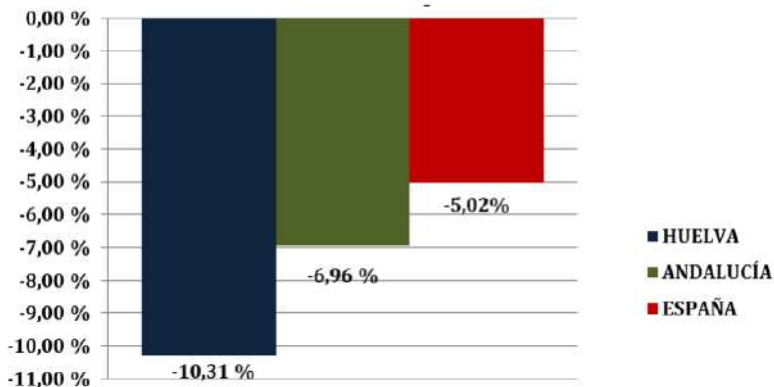
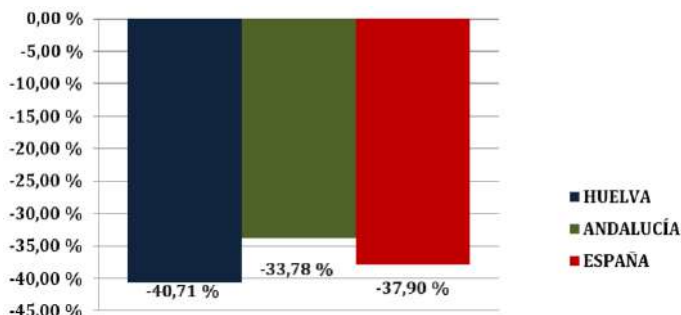
	Serie original		
	Huelva	Andalucía	España
AÑO 2015	24,00%	26,68%	19,92%
AÑO 2016	22,14%	24,85%	18,09%
AÑO 2017	20,03%	22,45%	16,22%
AÑO 2018	18,72%	21,11%	14,92%
AÑO 2019	17,63%	20,02%	14,10%
AÑO 2020	20,97%	23,61%	16,50%
AÑO 2021	19,41%	21,97%	15,61%
AÑO 2022	16,76%	19,20%	12,90%
AÑO 2023	14,81%	17,70%	11,87%
AÑO 2024	13,32 %	16,37 %	11,09 %

FUENTE: Ministerio de Trabajo y Economía Social. Ministerio de Inclusión, Seguridad Social y Migraciones. Elaboración propia.

La tasa de desempleo aparente en 2024 alcanza en España el 11,09%, en Andalucía el 16,37% y en Huelva el 13,32%.

Figura 19. TASA DESEMPLEO APARENTE. ESPAÑA, ANDALUCÍA Y HUELVA (2015 M01-2024M12)



TABLA 12 | Tasa de desempleo aparente - Tasa Variación

	Huelva	Andalucía	España
2024/2023	-10,06 %	-7,53 %	-6,57 %
2024/2015	-44,48 %	-38,64 %	-44,31 %

Figura 20. TASA DESEMPLEO APARENTE. ESPAÑA, ANDALUCÍA Y HUELVA -TASA VARIACIÓN 2024/2023-

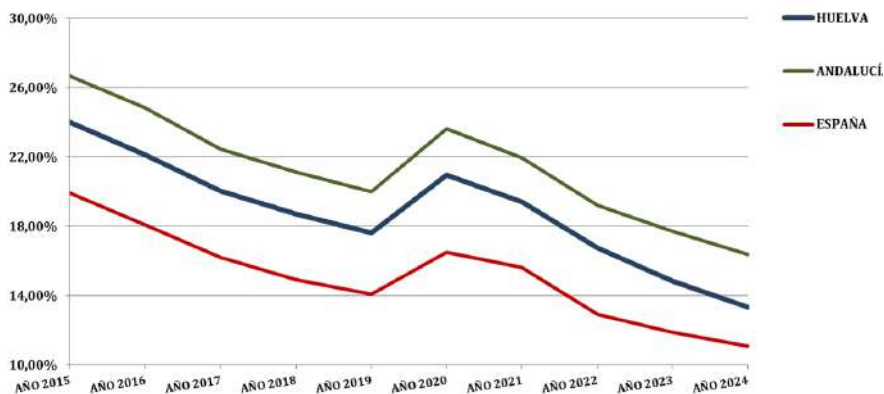

Figura 21. TASA DESEMPLEO APARENTE. ESPAÑA, ANDALUCÍA Y HUELVA. -TASA VARIACIÓN 2024/2015-



Con la entrada en vigor del Real Decreto-Ley 32/2021, de 28 de diciembre, de medidas urgentes para la reforma laboral, la garantía de la estabilidad en el empleo y la transformación del mercado de trabajo, se produjeron cambios sustanciales en materia de contratación; registrándose un elevado crecimiento de la contratación indefinida, tanto en su modalidad ordinaria como en la de fijo discontinuo, acompañada de una reducción de la contratación temporal.

TABLA 13 | Contratación - Promedios 2024

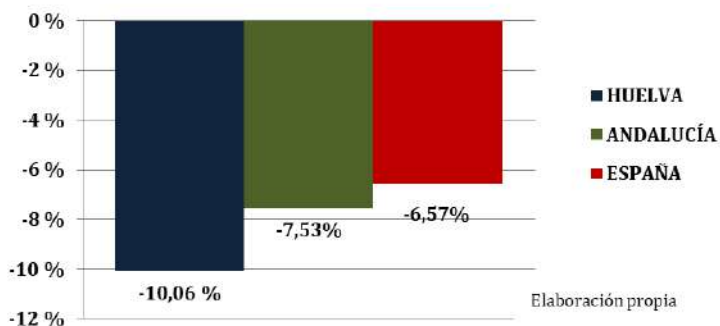
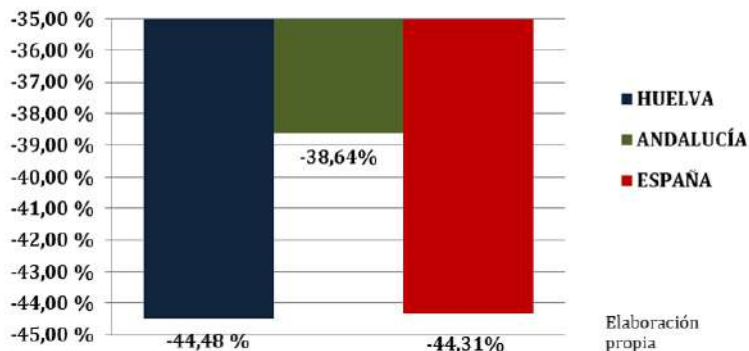
		Huelva	Andalucía	España
TOTALES	Serie original	24.116	268.746	1.285.009
	Diferencia anual	-857	-3.238	-2.008
	Tasa de v. interanual(%)	-3,55 %	-1,20 %	-0,16 %
TEMPORALES	Serie original	11.822	155.254	744.843
	Diferencia anual	-1.727	-4.205	9.574
	Tasa de v. interanual(%)	-14,61 %	-2,71 %	1,29 %
INDEFINIDOS	Serie original	12.293	112.536	540.166
	Diferencia anual	871	12	-11.583
	Tasa de v. interanual(%)	7,08 %	0,01 %	-2,14 %

FUENTE: Ministerio de Trabajo y Economía Social. Elaboración propia.

TABLA 14 | Contratación Total (2015-2024)

	Serie original			Tasa de variación interanual		
	Huelva	Andalucía	España	Huelva	Andalucía	España
AÑO 2015	33.470	364.986	1.548.023	9,04 %	6,07 %	11,06 %
AÑO 2016	34.800	387.348	1.664.913	3,97 %	6,13 %	7,55 %
AÑO 2017	40.118	416.363	1.791.775	15,28 %	7,49 %	7,62 %
AÑO 2018	41.113	425.288	1.857.640	2,48 %	2,14 %	3,68 %
AÑO 2019	41.899	433.552	1.876.018	1,91 %	1,94 %	0,99 %
AÑO 2020	34.442	329.729	1.328.588	-17,80 %	-23,95 %	-29,18 %
AÑO 2021	38.195	382.363	1.615.363	10,89 %	15,96 %	21,58 %
AÑO 2022	33.650	339.145	1.525.862	-11,90 %	-11,30 %	-5,54 %
AÑO 2023	24.972	271.984	1.287.017	-25,79 %	-19,80 %	-15,65 %
AÑO 2024	24.116	268.746	1.285.009	-3,43 %	-1,19 %	-0,16 %

FUENTE: Ministerio de Inclusión, Seguridad Social y Migraciones. Elaboración propia.

Figura 22. TASA VARIACIÓN CONTRATACIÓN TOTAL ESPAÑA, ANDALUCÍA Y HUELVA (2015 M01-2024 M12)



TABLA 15 | Contratación Temporal (2015-2024)

	Serie original			Tasa de variación interanual		
	Huelva	Andalucía	España	Huelva	Andalucía	España
AÑO 2015	32.727	351.821	1.422.260	8,76 %	6,03 %	10,99 %
AÑO 2016	34.063	372.856	1.522.141	4,08 %	5,98 %	7,02 %
AÑO 2017	39.301	399.590	1.631.004	15,38 %	7,17 %	7,15 %
AÑO 2018	39.945	403.380	1.667.230	1,64 %	0,95 %	2,22 %
AÑO 2019	40.904	413.050	1.696.066	2,40 %	2,40 %	1,73 %
AÑO 2020	33.689	314.226	1.199.788	-17,64 %	-23,93 %	-29,26 %
AÑO 2021	36.643	358.367	1.439.252	8,77 %	14,05 %	19,96 %
AÑO 2022	21.566	219.915	940.265	-41,15 %	-38,63 %	-34,67 %
AÑO 2023	13.549	159.460	735.269	-37,17 %	-27,49 %	-21,80 %
AÑO 2024	11.822	155.254	744.843	-12,75 %	-2,64 %	1,30 %

FUENTE: Ministerio de Trabajo y Economía Social. Elaboración propia.

Figura 23. TASA VARIACIÓN CONTRATACIÓN TEMPORAL ESPAÑA, ANDALUCÍA Y HUELVA (2015 M01 A 2024 M12)

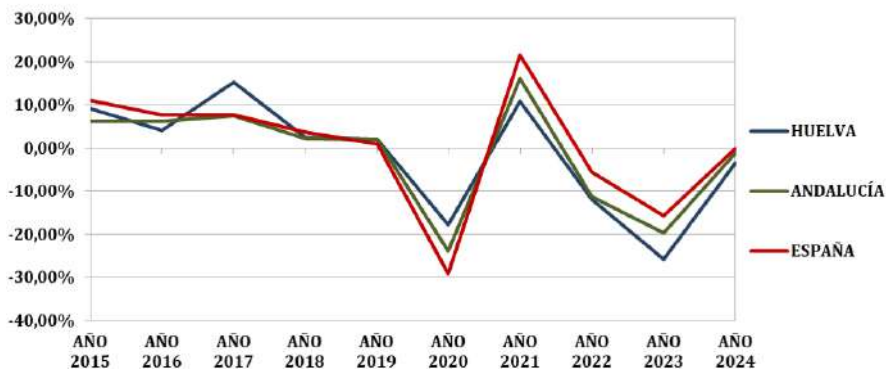

TABLA 16 | Contratación Indefinida (2015-2024)

	Serie original			Tasa de variación interanual		
	Huelva	Andalucía	España	Huelva	Andalucía	España
AÑO 2015	744	13.165	125.764	22,81 %	7,20 %	11,76 %
AÑO 2016	737	14.492	142.772	-0,86 %	10,08 %	13,52 %
AÑO 2017	817	16.773	160.771	10,80 %	15,74 %	12,61 %
AÑO 2018	1.168	21.908	190.410	42,97 %	30,61 %	18,44 %
AÑO 2019	996	20.501	179.953	-14,77 %	-6,42 %	-5,49 %
AÑO 2020	753	15.504	128.801	-24,40 %	-24,38 %	-28,43 %
AÑO 2021	1.551	23.996	176.112	106,06 %	54,78 %	36,73 %
AÑO 2022	12.084	119.230	585.597	679,05 %	396,88 %	232,51 %
AÑO 2023	11.423	112.524	551.749	-5,47 %	-5,62 %	-5,78 %
AÑO 2024	12.293	112.536	540.166	7,62 %	0,01 %	-2,10 %

FUENTE: Ministerio de Trabajo y Economía Social. Elaboración propia.

Figura 24. TASA VARIACIÓN CONTRATACIÓN INDEFINIDA. ESPAÑA, ANDALUCÍA Y HUELVA (2015 M01-2024 M12)

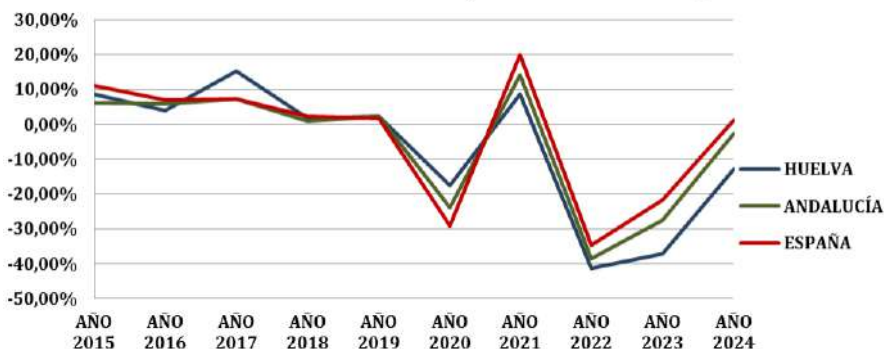

TABLA 17 | Proporción Contratación Indefinida/Total (2015-2024)

	Serie original			Tasa de variación interanual		
	Huelva	Andalucía	España	Huelva	Andalucía	España
AÑO 2015	2,22 %	3,65 %	8,16 %	9,32 %	1,87 %	0,92 %
AÑO 2016	2,12 %	3,77 %	8,62 %	-4,65 %	3,50 %	5,58 %
AÑO 2017	2,06 %	4,04 %	8,99 %	-2,67 %	6,93 %	4,33 %
AÑO 2018	2,96 %	5,22 %	10,27 %	43,62 %	29,35 %	14,19 %
AÑO 2019	2,51 %	4,72 %	9,58 %	-14,99 %	-9,56 %	-6,73 %
AÑO 2020	2,23 %	4,68 %	9,60 %	-11,21 %	-0,89 %	0,29 %
AÑO 2021	4,08 %	6,17 %	10,88 %	82,83 %	31,82 %	13,30 %
AÑO 2022	38,88 %	36,23 %	38,35 %	852,64 %	487,49 %	252,46 %
AÑO 2023	43,44 %	41,28 %	42,82 %	11,74 %	13,93 %	11,67 %
AÑO 2024	48,20 %	41,98 %	42,02 %	10,96 %	1,69 %	-1,88 %

FUENTE: Ministerio de Trabajo y Economía Social. Elaboración propia.

Figura 25. PROPORCIÓN CONTRATACIÓN INDEFINIDA SOBRE TOTAL CONTRATACIÓN. ESPAÑA, ANDALUCÍA Y HUELVA (2015 M01-2024M12)

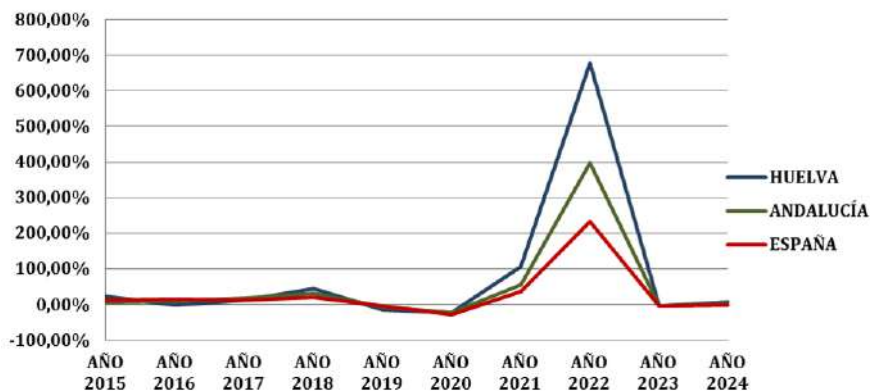

TABLA 18 | Proporción Contratación Indefinida/Total -Tasas Variación

	Huelva	Andalucía	España
2024/2023	10,96 %	1,69 %	-1,88 %
2024/2015	2.072,38 %	1.051,21 %	414,84 %

Figura 26. PROPORCIÓN CONTRATACIÓN INDEFINIDA/TOTAL-TASA VARIACIÓN 2024/2023-

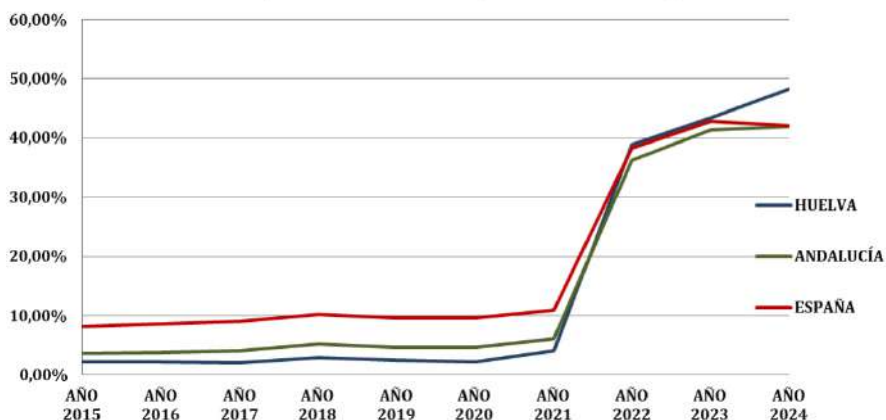

Figura 27. PROPORCIÓN CONTRATACIÓN INDEFINIDA/TOTAL-TASA VARIACIÓN 2024/2015-



2.2. El mercado de trabajo en la provincia de Huelva

2.2.1. Datos EPA

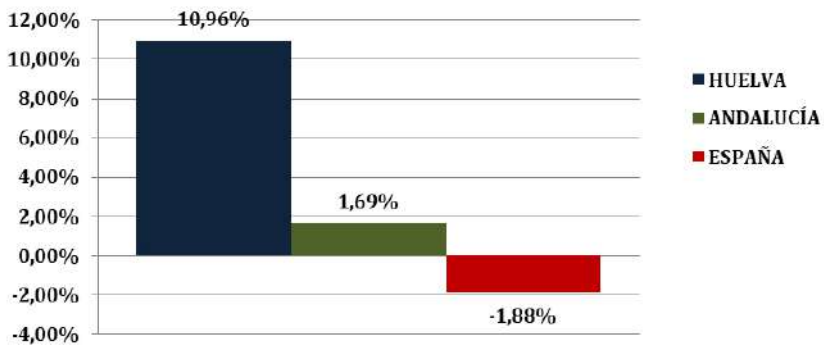
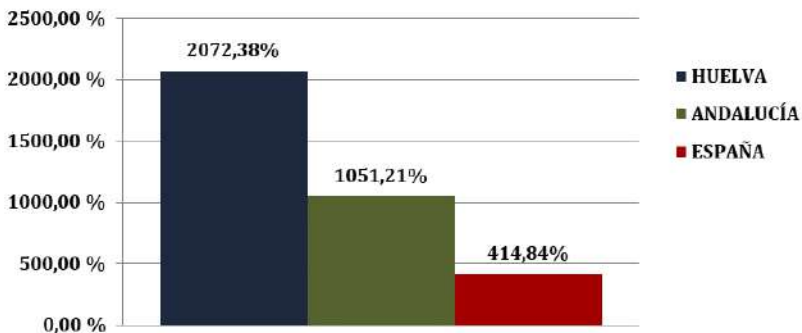
ACTIVIDAD

En 2024 la tasa de actividad presenta una evolución negativa respecto al año anterior, situándose en un promedio del 55,54%, con una tasa de variación interanual del -1,88%. La población activa se sitúa en la provincia de Huelva en un promedio de 251.000 personas, afectando el descenso de la población activa exclusivamente a las mujeres (-4.600), mientras que los hombres han tenido un incremento de 1.200 activos. este último año.

Figura 28. POBLACIÓN ACTIVA MASCULINA Y FEMENINA.HUELVA (2015T1 A 2024T4)

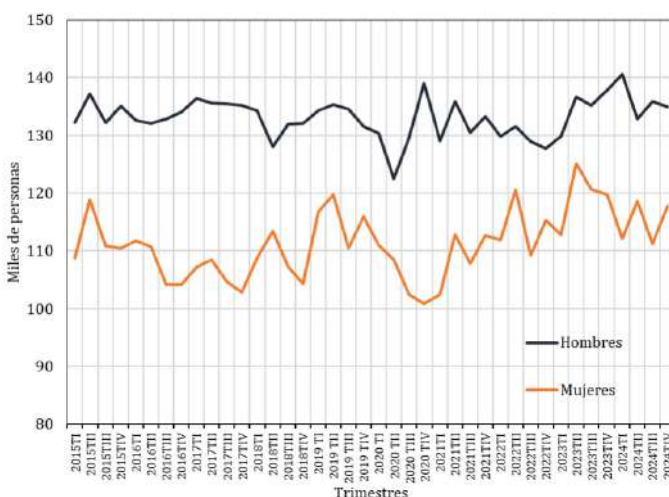

OCUPACIÓN

La ocupación en la provincia de Huelva mostró un crecimiento del 2,56%, lo que supuso un incremento de 5.325 personas, de las cuales un 54,46% son hombres y un 45,54%, mujeres. El promedio de personas ocupadas se situó en 213.050.

El incremento en la ocupación ha repercutido en construcción (7,87% de crecimiento anual, 1.000 personas más ocupadas en este sector), servicios (3,18%, 4.680 personas ocupadas más) e industria (5,90%, 1.200 personas

más) mientras que en la agricultura se observa un descenso del 5,59% en la ocupación (1.550 personas ocupadas menos).

Figura 29. POBLACIÓN OCUPADA SEGÚN SEXO. HUELVA (2015T1 A 2024T4)

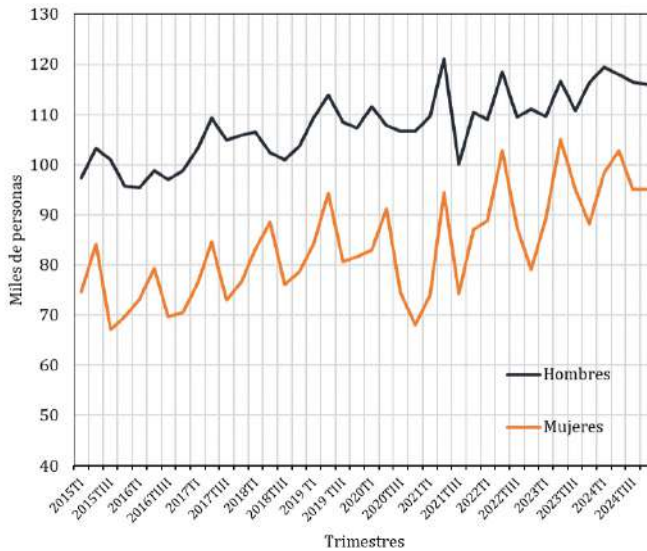

PARO

La tasa de variación interanual de paro según la EPA muestra un descenso del 17,74% (que se corresponde con el descenso que recogen los registros mensuales), situándose la tasa de desempleo en el 15,12%. Este descenso del número de personas desempleadas ha afectado de forma distinta hombres y mujeres; así, los hombres, decrecen en un 13,47%, que se traducen en 2.900 parados menos, mientras que para las mujeres la variación respecto al año anterior es del -23,29% (5.880 desempleadas menos). La población parada se situó para la encuesta en un promedio de 37.980 personas para 2024.

Por sectores, el comportamiento del paro en 2024 muestra descensos en construcción (-27,27%, 620 personas menos), servicios (-10,02%, -1.450 personas) y agricultura (-21,99%, 1.880 personas paradas menos), incrementándose el paro en industria, con un aumento de 620 personas (52,08% de tasa de variación anual).

Hay que tomar con precaución la estimación que la EPA realiza del número de personas desempleadas por sectores económicos ya que las personas que llevan más de un año en esa situación son incluidas en la rúbrica “sin empleo anterior”.

Las 14.980 personas desempleadas clasificadas como “sin empleo anterior” de 2024 en la EPA representan descenso de 5.280 desempleados/as respecto al año 2023, situándose la tasa de variación con respecto al año anterior en un -26,05%.

Figura 30.- TASAS DESEMPLEO MASCULINA Y FEMENINA. HUELVA (2015T1 A 2024T4)

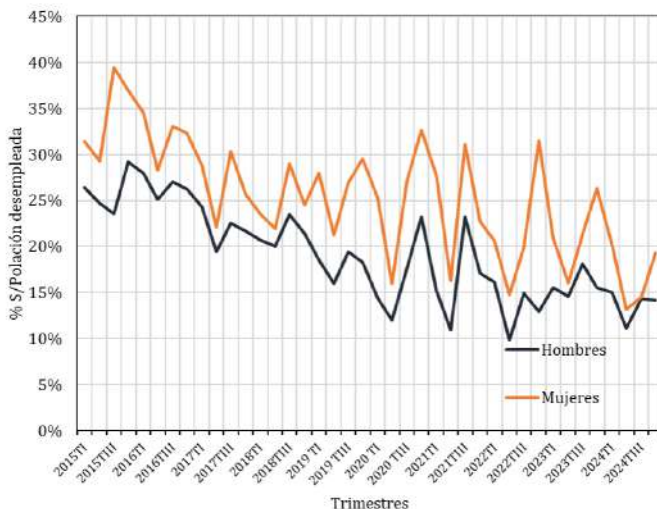

2.2.2. Registros Mensuales

La fuente alternativa y más precisa para analizar la situación del mercado de trabajo son los registros administrativos tanto de la Seguridad Social como de las oficinas de empleo, que se publican mensualmente.

AFILIACIÓN

La información sobre el promedio de afiliación a la Seguridad Social de 2024 muestra un incremento anual en la provincia de Huelva de 2.910 personas (1,28%), situándose el promedio de cotizantes para 2024 en la provincia de Huelva en 230.709 personas.

De la observación del promedio de afiliaciones por regímenes, se evidencia que la recuperación del número de afiliaciones viene motivada por el aumento de las mismas en el régimen general (2,75%) y el régimen especial de trabajadores autónomos (1,57%), descendiendo el resto de regímenes: los regímenes especiales de trabajadores del mar (-5,89%) ,de empleados del hogar (-4,36%) y el agrario (-1,59%).

TABLA 19 | Afiliación a la Seguridad Social. Distribución por regímenes. Huelva (2024)

	2023	2024	DIF. ANUAL	TASA VAR.
TOTAL	227.800	230.709	2.910	1,28 %
Régimen general y minería carbón	131.336	134.944	3.608	2,75 %
Régimen especial agrario	64.057	63.035	-1.022	-1,59 %
Régimen esp. Trabajadores autónomos	29.124	29.582	458	1,57 %
Régimen especial de empleados del hogar	1.360	1.301	-59	-4,36 %
Régimen especial trabajadores del mar	1.844	1.735	-109	-5,89 %

FUENTE: Ministerio de Inclusión, Seguridad Social y Migraciones. Elaboración propia.

Figura 31. AFILIACIÓN A LA SEGURIDAD SOCIAL. DISTRIBUCIÓN POR RÉGIMENES. HUELVA (2024)



Figura 32.- AFILIACIÓN A LA SEGURIDAD SOCIAL. DISTRIBUCIÓN POR RÉGIMENES. HUELVA (2023-2024)



La contribución del Régimen Especial Agrario (REA) al número anual de afiliaciones es negativa, mostrando un descenso de 1.022 afiliados/as respecto a 2023, lo que supone un decrecimiento del 1,59% interanual.

El nivel máximo de la campaña suele darse en los meses de abril mientras que el mínimo se presenta en los meses de julio, asimismo en los meses de marzo y octubre se produce una recuperación de la afiliación debido a la estacionalidad del sector. Para 2023, el promedio de personas trabajadoras en alta en el REA ha sido de 63.035 (el año anterior fue de 64.057).

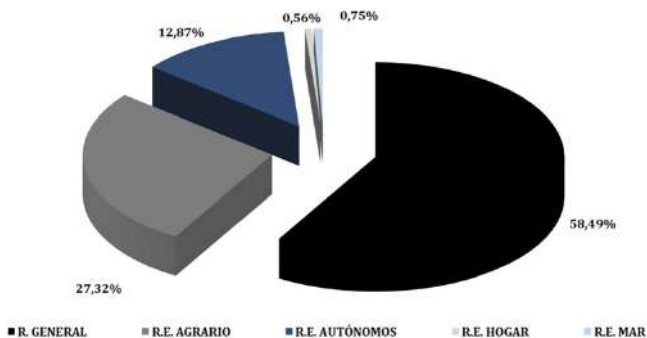
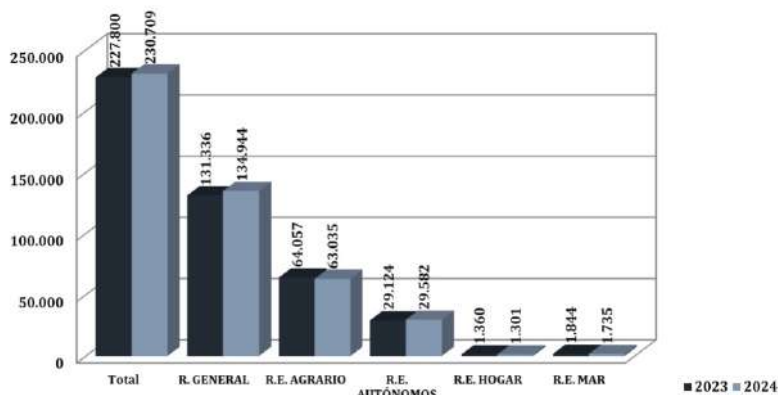
Figura 33.- AFILIACIONES A LA SEGURIDAD SOCIAL. RÉGIMEN ESPECIAL AGRARIO Y RESTO DE RÉGIMENES. HUELVA (ENERO 2015 A DICIEMBRE 2024)

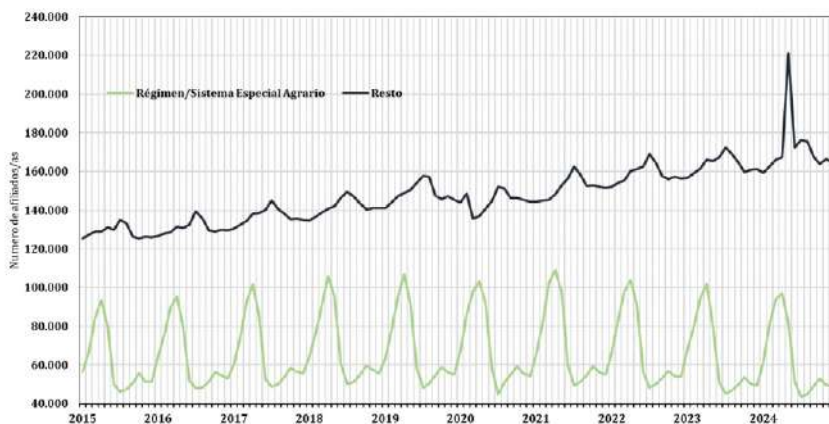

PARO REGISTRADO

En relación al paro registrado en las oficinas de empleo, se evidencia una desaceleración de la tendencia decreciente respecto al año anterior. La cifra de personas demandantes de empleo consideradas como paradas se sitúa en 2024 en 35.320 personas, con un descenso de 4.062 personas respecto a 2023 y una tasa del -10,31% interanual.

Este descenso del paro registrado afecta en mayor proporción a las mujeres, con un descenso del 10,82% de paradas respecto al año anterior frente al descenso del 9,58% de los hombres. Por grupos de edad, los desempleados y las desempleadas entre 25 y 44 años experimentan la mayor caída, con una bajada del 15,27% en términos interanuales, seguidos de las personas desempleadas con edades igual/superior a los 45 años, con un decrecimiento del 7,49% y de los menores de 25 años , con un decremento del 6,53%.

TABLA 20 | Personas paradas según sexo y edad. Promedio 2024

	Nº PERSONAS	DIFERENCIA	TASA VARIACIÓN 2023/2022
TOTAL	35.320	-4.062	-10,31 %
HOMBRES	14.532	-1.539	-9,58 %
MUJERES	20.789	-2.522	-10,82 %
MENORES 25 AÑOS	2.992	-209	-6,53 %
DE 25 A 44 AÑOS	12.458	-2.245	-15,27 %
≥A 45 AÑOS	19.869	-1.608	-7,49 %

FUENTE: Ministerio de Trabajo y Economía Social. Elaboración propia.

Figura 34. PARO REGISTRADO/SEXO
HUELVA (2024)



Figura 35. PARO REGISTRADO/EDAD HUELVA (2024)

De la tasa de variación interanual del total de personas paradas (-10,31%), la de las mujeres de menos de 25 años es del -7,79%, mientras que la de los hombres del mismo segmento de edad alcanza el -5,37%; para el grupo de edad comprendido entre los 25 y 44 años, el paro registrado muestra una tasa de variación anual del -15,93% en las mujeres y del -14,23% en los hombres, situándose para los mayores de 45 años en el -7,59% en las mujeres y en el -7,33% en los hombres.

Figura 36.- PARO /EDAD. HUELVA (ENERO 2015 A DICIEMBRE 2024)

TABLA 21 | Personas paradas por sectores. Promedio 2024

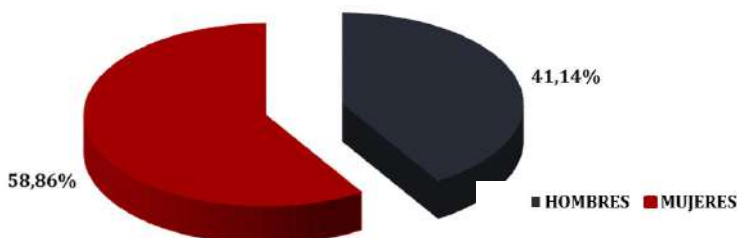
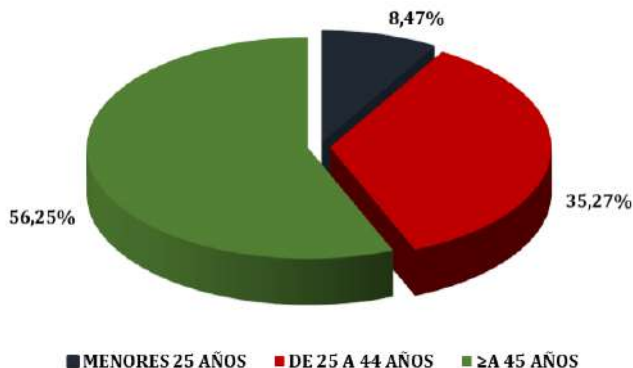
	Nº PERSONAS	DIFERENCIA	TASA VARIACIÓN 2024/2023
AGRICULTURA	4.944	-1.673	-25,29 %
INDUSTRIA	1.730	-56	-3,14 %
CONSTRUCCIÓN	2.934	-343	-10,46 %
SERVICIOS	22.522	-1.927	-7,88 %
SIN EMPLEO ANTERIOR	3.190	-62	-1,91 %

FUENTE: Ministerio de Trabajo y Economía Social. Elaboración propia.

Figura 37. PARO REGISTRADO/SECTORES HUELVA (2024)

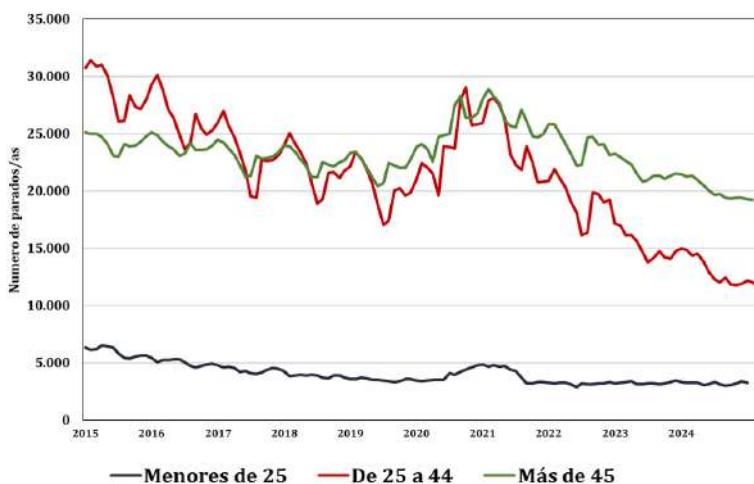
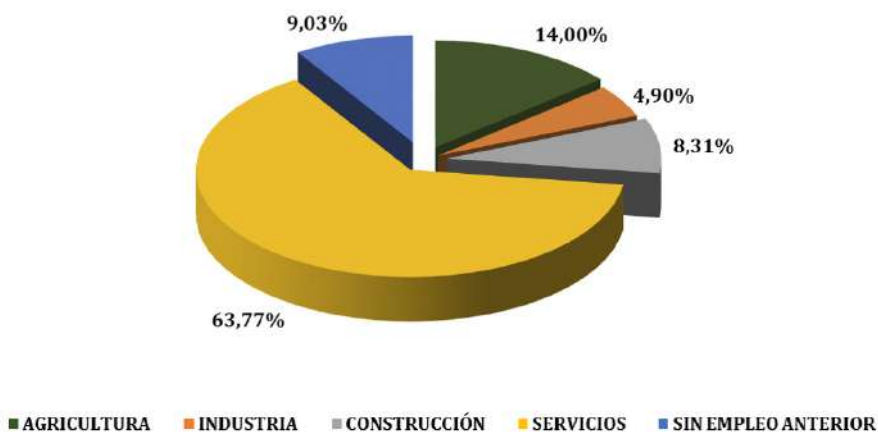

El colectivo más beneficiado por este descenso de la población parada por sectores es la agricultura, con una caída del 25,29%, seguida de la construcción (-10,46%), el sector servicios (-7,88%), la industria (-3,14%) y del colectivo de las personas que buscan su primer empleo (-1,91%).

**Figura 38.- PARO REGISTRADO AGRICULTURA Y RESTO DE SECTORES. HUELVA
(Enero de 2015 a Diciembre 2024)**

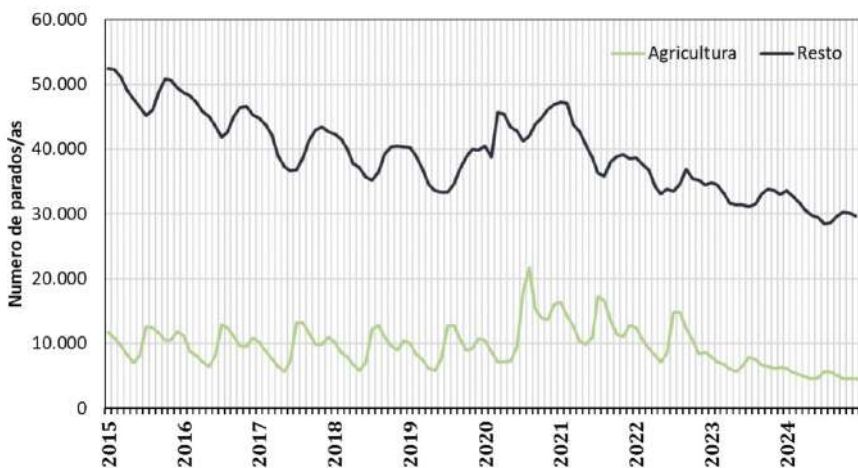

CONTRATACION

Un indicador adicional de la evolución del mercado de trabajo son las series de contratos inscritos en las oficinas de empleo. En términos interanuales se ha producido un incremento de la contratación indefinida del 7,62%, pasando de un promedio anual de 11.423 contratos indefinidos para 2023 a 12.293 en 2024, mientras que en los contratos temporales se ha producido un descenso interanual del 12,75%, con 11.822 contratos frente a los 13.549 de 2023. En el conjunto de contrataciones –temporales e indefinidas– se ha experimentado una caída anual del 3,43% en la serie.

TABLA 22 | Contratación. Promedio 2024

TIPOLOGÍA	TOTAL	TEMPORAL	INDEFINIDO
Nº personas	24.116	11.822	12.293
Diferencia anual	-857	-1.727	871
Tasa v. Anual (%)	-3,43 %	-12,75 %	7,62 %

FUENTE: Ministerio de Trabajo y Economía Social. Elaboración propia.

Figura 39. CONTRATACIÓN/TIPO, HUELVA (2024)

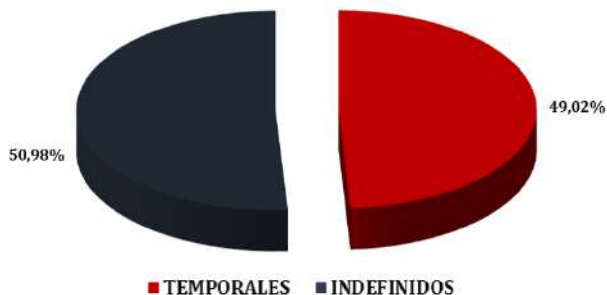

Por sectores, cae la contratación total en todos menos la construcción: agricultura (-6,65%), servicios (-0,85%) e industria (-7,83%), aumentando un 6,43% en construcción.

TABLA 23 | Contratación por sectores (2024)

SECTORES	AGRICULTURA	INDUSTRIA	CONSTRUCCIÓN	SERVICIOS
Nº personas	10.868	891	1.446	10.911
% Sobre total	45,07 %	3,69 %	5,99 %	45,24 %
Diferencia anual	-774	-76	87	-94
Tasa var. Anual	-6,65 %	-7,83 %	6,43 %	-0,85 %

FUENTE: Ministerio de Trabajo y Economía Social. Elaboración propia.

Figura 40. CONTRATACIÓN POR SECTORES. HUELVA (2024)

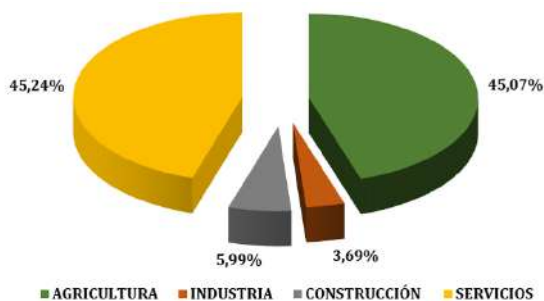

**Figura 41.- CONTRATOS TEMPORALES.
HUELVA (ENERO 2015 A DICIEMBRE 2024)**

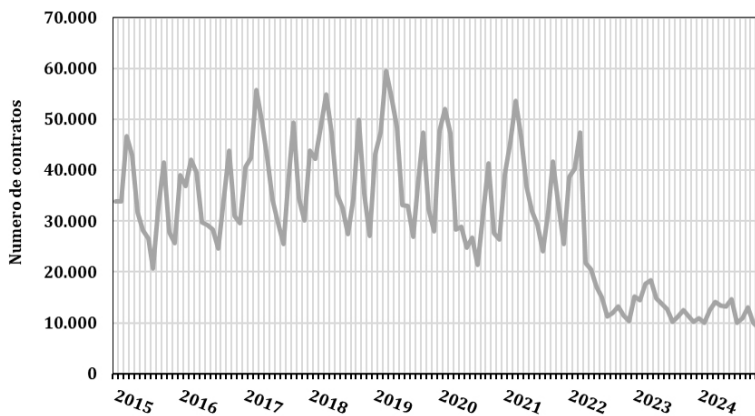

**Figura 42.- CONTRATOS INDEFINIDOS.
HUELVA (ENERO 2015 A DICIEMBRE 2024)**

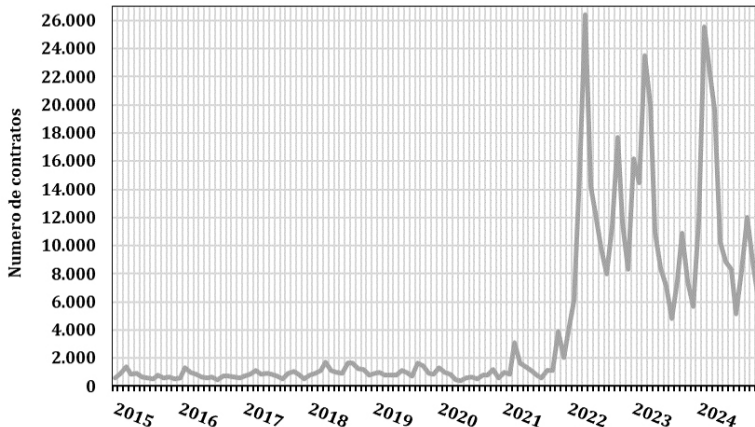

La evolución de los contratos por tipología se recoge en las siguientes figuras. Destacar la continuidad en la tendencia creciente de la proporción de la contratación indefinida sobre la total, que pasa del 43,44% del año anterior al 48,20% de 2024.

Figura 43.- PROPORCIÓN CONTRATACIÓN INDEFINIDA/TOTAL. HUELVA (ENERO 2015 A DICIEMBRE 2024)

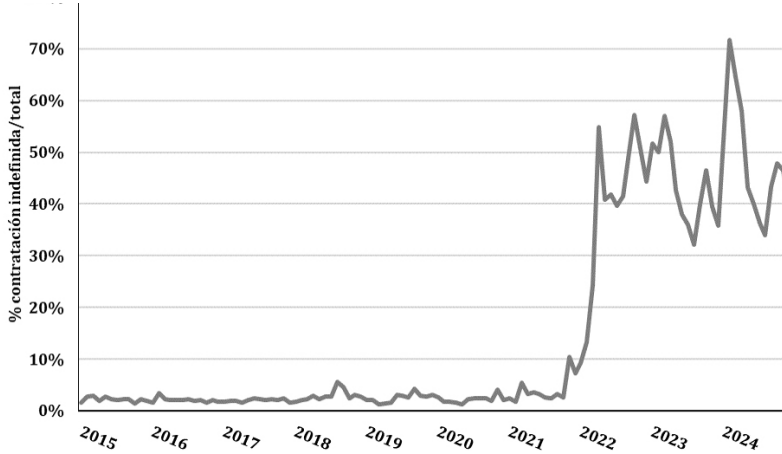

2.3. Situación comarcal y municipal

2.3.1. Claves anuales

En el año 2024, en relación a los indicadores más significativos en el mercado de trabajo de la provincia de Huelva y, como hemos mostrado en el capítulo anterior, se refleja que continua la senda de recuperación iniciada en 2021 tras la pandemia. No obstante, la evolución del mercado de trabajo se ha hecho notar de manera desigual en las distintas realidades existentes en la provincia según sus respectivas comarcas.

Huelva cuenta con 80 municipios, de los que solo ocho de ellos aglutinan el 55,92 % del total de la población, el 63,57% de los trabajadores afiliados, el 64,52% de los contratos y el 58,48% de la población parada.

Por último, en términos interanuales, señalar que en la mitad del total de los municipios se incrementaron el número de trabajadores afiliados (52,5%); en casi la totalidad de municipios, se produjo la disminución de los parados en 72 de los 80 municipios (90,0%), disminuyendo la contratación total en el 63,75% de los mismos.

AFILIACIÓN

La evolución de las afiliaciones en la provincia es positiva, dándose un incremento de las mismas respecto al año anterior en todas las comarcas -exceptuando el Condado-, hasta situar la afiliación en un promedio total de 221.233 personas³.

El crecimiento de la afiliación en la provincia ha sido del 1,33% interanual, produciéndose el mayor incremento en el Área Metropolitana.

TABLA 24 | Afiliación a la Seguridad Social Por Comarcas (2024)

COMARCAS	PROMEDIO 2024	PROMEDIO 2023	TV 2024/2023	DIFERENCIA TV COMARCA/ PROVINCIA
Andévalo	11.058	10.964	0,86%	-0,47%
Área Metropolitana Huelva	114.657	112.387	2,02%	0,69%
Condado	42.281	42.357	-0,18%	-1,51%
Costa Occidental	36.561	36.053	1,41%	0,08%
Cuenca Minera	3.688	3.648	1,12%	-0,21%
Sierra Aracena P. Aroche	12.988	12.920	0,53%	-0,80%
Total Provincia	221.233	218.328	1,33%	0,00%

FUENTE: Ministerio de Inclusión, Seguridad Social y Migraciones. Elaboración propia.

* No incluidas las personas afiliadas sin distribuir municipalmente

3 No incluidas las personas afiliadas sin distribuir municipalmente

**Figura 44. TASA VARIACIÓN AFILIACIÓN SEGURIDAD SOCIAL.
HUELVA -COMARCAS- 2024/2023-**

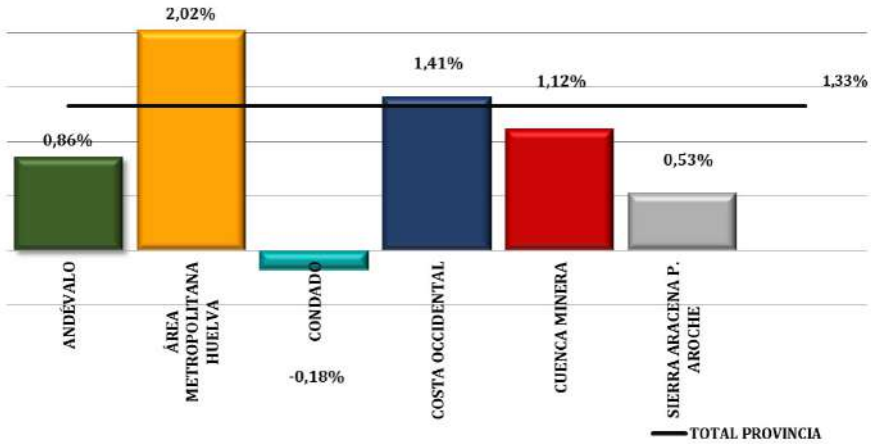

PARO REGISTRADO

El promedio de personas paradas en la provincia de Huelva durante el año 2024 es de 35.320 (-10,31% frente al -13,29% de 2023), de los que el 41,14% son hombres y el 58,86% mujeres. Por segmentos de edad, los trabajadores/as entre 25 y 44 años, suponen un 56,25%, los mayores de 45 y más años alcanzan el 35,27% de las personas paradas en la provincia y las menores de 25 años, un 8,47%.

La media provincial de tasa de desempleo aparente se sitúa en 13,37% (1,5 puntos porcentuales menor que la de 2023).

El análisis comarcal arroja los siguientes resultados

El **Andévalo** alcanza una tasa de desempleo del 18,04% (-9,39% respecto al año anterior), 4,27 puntos porcentuales por encima de la media de la provincia.

El **Área Metropolitana** presenta una tasa de desempleo del 15,08% (un -9,39% sobre 2023), 0,11 puntos por debajo de la tasa provincial.

La comarca de El **Condado**, es la que muestra el promedio más bajo de la tasa de desempleo de la provincia, con un 11,24% (-12,55% respecto a 2023), 2,53 puntos inferior a la tasa provincial.

La **Costa Occidental** tiene una tasa de desempleo 1,17 puntos inferior a la de la provincia de Huelva, situándose en el 12,60% (un -11,02% en relación a 2023).

La comarca de la **Cuenca Minera** de Riotinto presenta la mayor tasa de paro aparente de la provincia con el 25,98%; Con un decremento respecto a 2023 del 6,58%, superando la tasa provincial en 12,21 puntos porcentuales.

La **Sierra de Huelva** cierra el año 2024 con una tasa de desempleo del 17,87%. Un 4,10% superior a la media de la provincia y un descenso respecto al año anterior, del 7,76%.

Municipios con mayores y menores tasas de desempleo aparente según comarcas:

TABLA 25 | **Andévalo**

MUNICIPIO	>TASA	MUNICIPIO	<TASA
Calañas	32,41%	Villanueva de los Castillejos	7,46%
Villanueva de las Cruces	24,67%	San Bartolomé de la Torre	10,72%
Sanlúcar de Gadiana	23,06%	Santa Bárbara de Casa	13,96%

TABLA 26 | **Área Metropolitana**

MUNICIPIO	>TASA	MUNICIPIO	<TASA
Aljaraque	22,96%	Palos de la Frontera	4,88%
Gibraleón	21,46%	Moguer	7,29%
Punta Umbría	18,86%	San Juan del Puerto	10,75%

TABLA 27 | **El Condado**

MUNICIPIO	>TASA	MUNICIPIO	<TASA
Trigueros	23,69%	Lucena del Puerto	2,74%
Villalba del Alcor	22,44%	Rociana del Condado	7,28%
Beas	20,19%	Bonares	8,22%

TABLA 28 | Costa Occidental

MUNICIPIO	>TASA	MUNICIPIO	<TASA
Isla Cristina	18,21%	Cartaya	9,11%
Ayamonte	16,64%	Lepe	10,00%
San Silvestre de Guzmán	15,27%	Villablanca	11,49%

TABLA 29 | Cuenca Minera de Riotinto

MUNICIPIO	>TASA	MUNICIPIO	<TASA
La Granada de Río-Tinto	34,16%	Minas de Riotinto	17,38%
Nerva	33,60%	Campofrío	20,59%
Berrocal	31,19%	El Campillo	27,92%

TABLA 30 | Sierra

MUNICIPIO	>TASA	MUNICIPIO	<TASA
La Nava	45,30%	Almonaster la Real	5,16%
Cumbres de Enmedio	38,18%	Aroche	10,57%
Linares de la Sierra	38,08%	Jabugo	13,42%

CONTRATACIÓN

La contratación por comarcas se distribuye en la provincia de Huelva, tal y como se refleja en la siguiente tabla. Destacando el descenso de la contratación total frente al incremento de la contratación indefinida.

TABLA 31 | Contratación por Comarcas (2024)

	PROMEDIO AÑO 2024			% INDEFINIDA 2023	TV 2024/2023
	C. TOTAL	C. INDEF	% INDEF.		
Andévalo	1.302	433	33,28%	34,28%	-2,91%
Área Metropolitana Huelva	10.197	4.737	46,46%	41,37%	12,30%
Condado	5.587	3.629	64,96%	55,00%	18,11%
Costa Occidental	5.402	3.073	56,88%	53,27%	6,78%
Cuenca Minera	291	82	28,34%	23,98%	18,20%
Sierra Aracena P Aroche	1.340	339	25,30%	23,50%	7,66%
Total Provincia	24.117	12.293	50,97%	45,74%	11,43%

FUENTE: Ministerio de Trabajo y Economía Social. Elaboración propia.

Figura 45. PROPORCIÓN CONTRATACIÓN INDEFINIDA SOBRE TOTAL CONTRATACIONES. HUELVA-COMARCAS- 2024

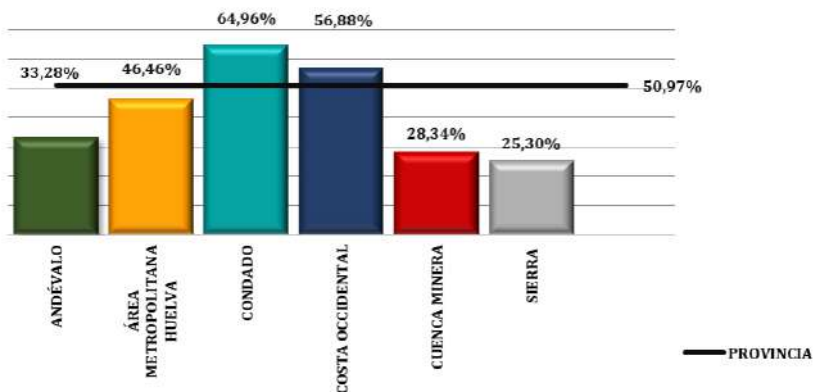

**Figura 46. TASA VARIACIÓN
PROPORCIÓN CONTRATACIÓN INDEFINIDA SOBRE TOTAL
CONTRATACIONES. HUELVA -COMARCAS- 2024/2023**

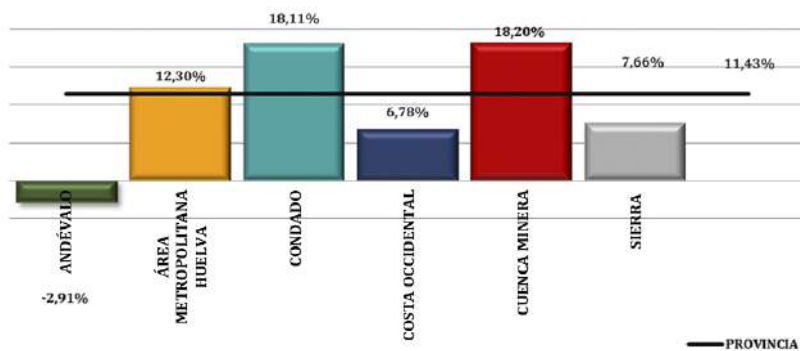

2.3.2. Datos Comarcales

TABLA 32 | Series afiliación y paro registrado. Tasa desempleo aparente por comarcas (2024)

COMARCAS	AFILIACIÓN	PARO REG.	TASA DESEMPLEO APARENTE	TASA DES. AP 2023	TASA VARIACIÓN 2024/2023
Andévalo	11.058	2.434	18,04%	19,91%	-9,39%
Área Metropolitana Huelva	114.657	18.141	13,66%	15,08%	-9,39%
Condado	42.281	5.354	11,24%	12,85%	-12,55%
Costa Occidental	36.561	5.271	12,60%	14,16%	-11,02%
Cuenca Minera	3.688	1.294	25,98%	27,81%	-6,58%
Sierra Aracena P. Aroche	12.988	2.826	17,87%	19,37%	-7,76%
Total Provincia	221.233	35.320	13,77%	15,28%	-9,91%

FUENTE: Ministerio de Inclusión, Seguridad Social y Migraciones. Elaboración propia.

* No incluidas las personas afiliadas sin distribuir municipalmente.

**Figura 47. TASA DESEMPLEO APARENTE
HUELVA -COMARCAS- 2024-**

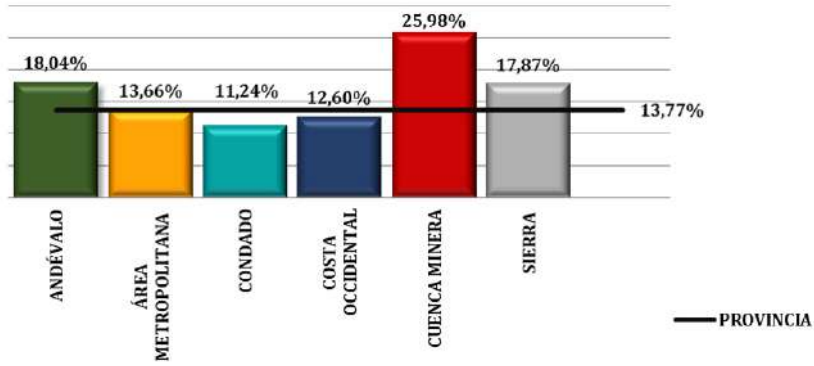

**Figura 48. TASA VARIACIÓN DESEMPLEO APARENTE
HUELVA -COMARCAS- 2024/2023**

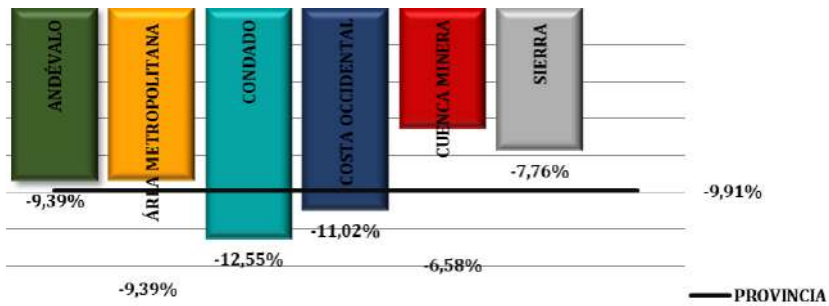

Andévalo

TABLA 33 | Series afiliación y paro registrado. Tasa desempleo aparente.
ANDÉVALO (2024)

COMARCA	AFILIACIÓN	PARO REG.	TASA DESEMPLEO APARENTE
ANDÉVALO	11.058	2.434	18,04%
Almendo (El)	228	56	19,78%
Alosno	1.108	286	20,53%
Cabezas Rubias	151	37	19,53%
Calañas ⁴	650	312	32,41%
Cerro de Andévalo (El)	469	139	22,93%
Granado (El)	118	33	21,65%
Paymogo	336	95	22,00%
Puebla de Guzmán	817	177	17,81%
San Bartolomé de la Torre	1.377	165	10,72%
Sanlúcar de Guadiana	78	24	23,06%
Santa Bárbara de Casa	372	60	13,96%
Valverde del Camino	3.214	866	21,23%
Villanueva de las Cruces	47	16	24,67%
Villanueva de los Castillejos	2.094	169	7,46%

4 Contiene los datos de La Zarza-El Perrunal, ya que no se dan de forma desagregada los datos de afiliación.

Andévalo

Figura 49. TASA DESEMPLEO APARENTE. ANDÉVALO (2024)



Figura 50 TASA VARIACIÓN DESEMPLEO APARENTE. ANDÉVALO (2024/2023)



Área Metropolitana

TABLA 34 | Series afiliación y paro registrado. Tasa desempleo aparente.
ÁREA METROPOLITANA (2024)

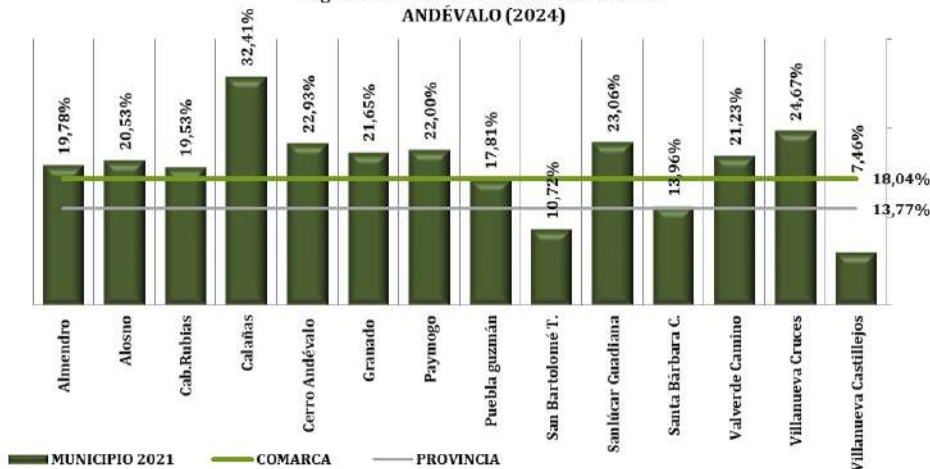
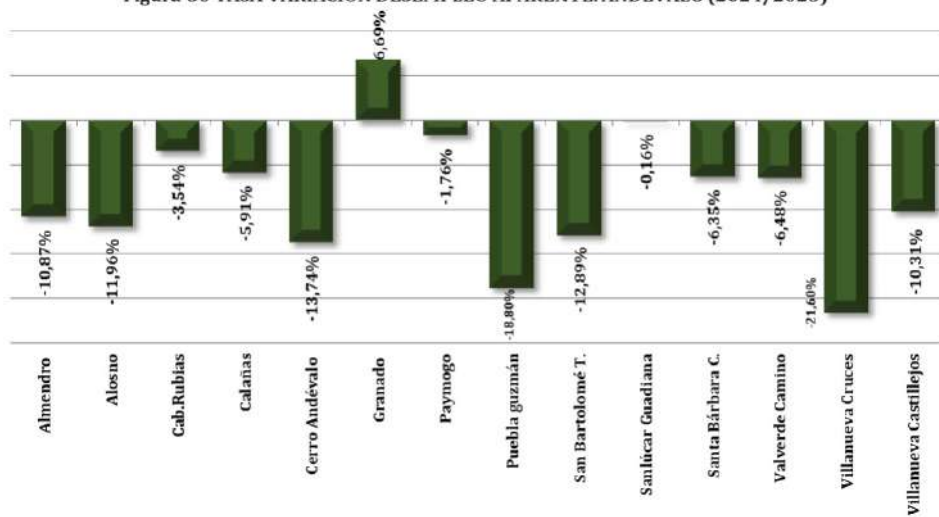
COMARCA	AFILIACIÓN	PARO REG.	TASA DESEMPLEO APARENTE)
ÁREA METROPOLITANA HUELVA	114.657	18.141	13,66%
Aljaraque	4.389	1.308	22,96%
Gibraleón	3.171	866	21,46%
Huelva (capital)	73.436	12.626	14,67%
Moguer	11.806	928	7,29%
Palos de la Frontera	11.633	597	4,88%
Punta Umbría	5.225	1.215	18,86%
San Juan del Puerto	4.996	602	10,75%

Área Metropolitana

Figura 51. TASA DESEMPLEO APARENTE.
ÁREA METROPOLITANA (2024)



Figura 52. TASA VARIACIÓN DESEMPLEO APARENTE.
ÁREA METROPOLITANA (2024/2023)



Condado

TABLA 35 | Series afiliación y paro registrado. Tasa desempleo aparente.
CONDADO (2024)

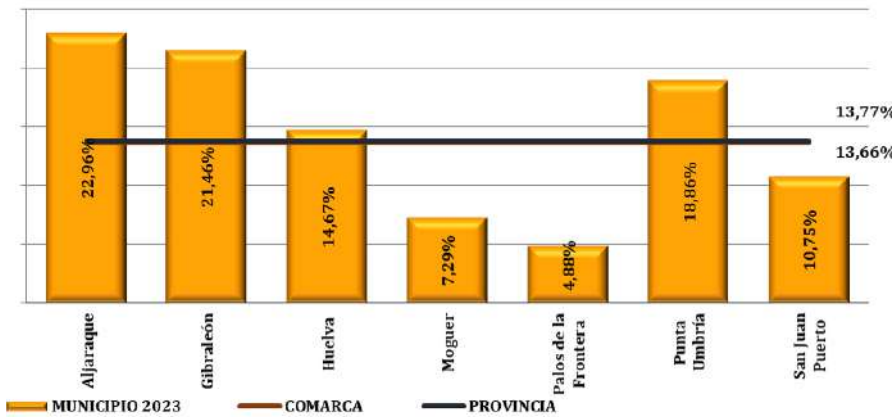
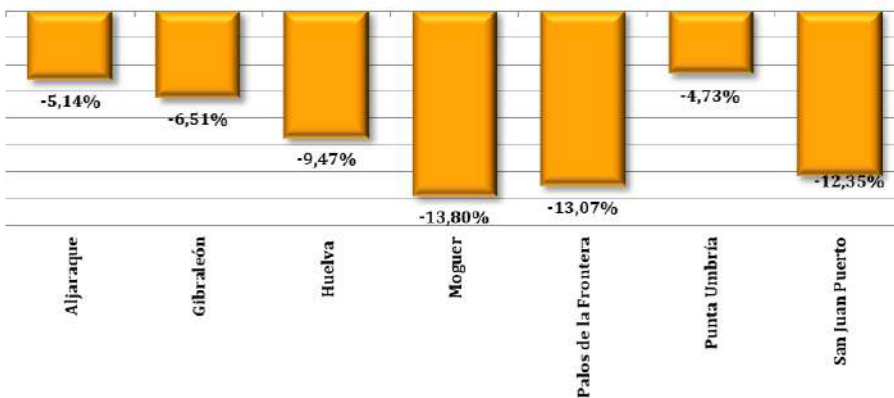
COMARCA	AFILIACIÓN	PARO REG.	TASA DESEMPLEO APARENTE
CONDADO	42.281	5.354	11,24%
Almonte	14.071	1.385	8,96%
Beas	1.009	255	20,19%
Bollullos Par del Condado	5.073	684	11,89%
Bonares	2.288	205	8,22%
Chucena	777	91	10,51%
Escacena del Campo	736	91	10,96%
Hinojos	1.288	174	11,89%
Lucena del Puerto	2.870	81	2,74%
Manzanilla	660	102	13,33%
Niebla	2.549	297	10,43%
Palma del Condado (La)	3.274	658	16,74%
Paterna del Campo	1.029	148	12,55%
Rociana del Condado	3.548	279	7,28%
Trigueros	1.698	527	23,69%
Villalba del Alcor	846	245	22,44%
Villarrasa	563	133	19,06%

Condado

Figura 53. TASA DESEMPLEO APARENTE. CONDADO (2024)



Figura 54. TASA VARIACIÓN DESEMPLEO APARENTE. CONDADO (2024/2023)



Costa Occidental

TABLA 36 | Series afiliación y paro registrado. Tasa desempleo aparente.
COSTA OCCIDENTAL (2024)

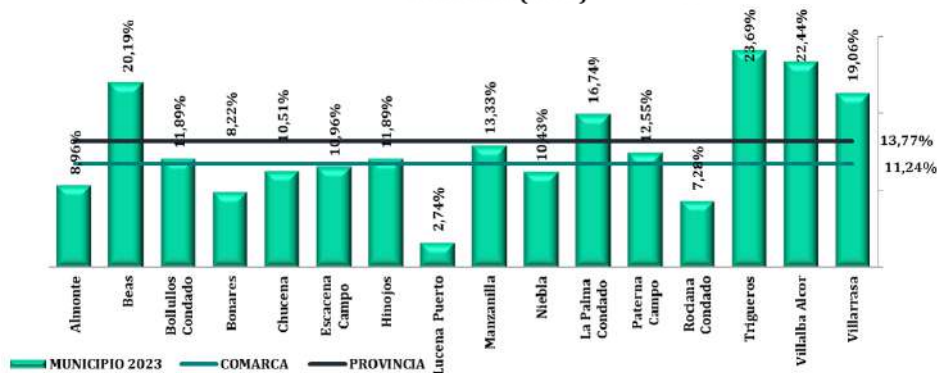
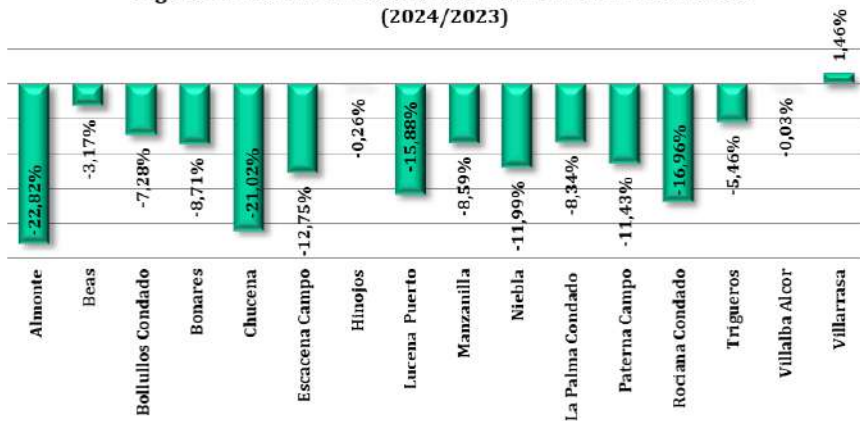
COMARCA	AFILIACIÓN	PARO REG.	TASA DESEMPLEO APARENTE
COSTA OCCIDENTAL	36.561	5.271	12,60%
Ayamonte	5.814	1.161	16,64%
Cartaya	8.858	888	9,11%
Isla Cristina	6.819	1.518	18,21%
Lepe	13.972	1.553	10,00%
San Silvestre de Guzmán	168	30	15,27%
Villablanca	930	121	11,49%

Costa Occidental

Figura 55. TASA DESEMPLEO APARENTE.
COSTA OCCIDENTAL (2024)



Figura 56. TASA VARIACIÓN DESEMPLEO APARENTE.
COSTA OCCIDENTAL (2024/2023)



Cuenca Minera

TABLA 37 | Series afiliación y paro registrado. Tasa desempleo aparente.
CUENCA MINERA (2024)

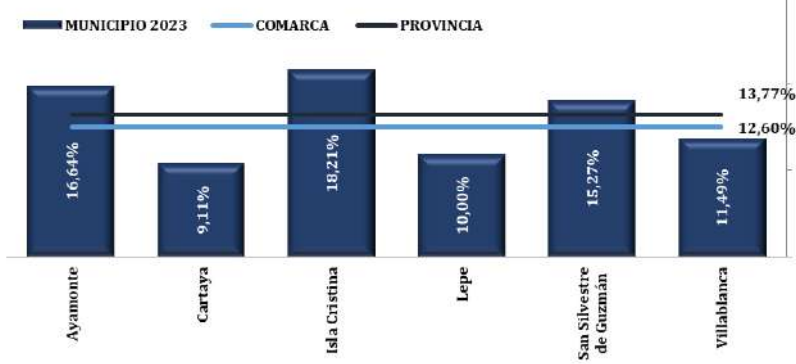
COMARCA	AFILIACIÓN	PARO REG.	TASA DESEMPLEO APARENTE
CUENCA MINERA	3.688	1.294	25,98%
Berrocal	34	15	31,19%
Campillo (El)	435	168	27,92%
Campofrío	191	49	20,59%
Granada de Río-Tinto (La)	46	24	34,16%
Minas de Riotinto	1.494	314	17,38%
Nerva	981	497	33,60%
Zalamea la Real	508	226	30,84%

Cuenca Minera

Figura 57. TASA DESEMPLEO APARENTE.
CUENCA MINERA (2024)



Figura 58. TASA VARIACIÓN DESEMPLEO APARENTE.
CUENCA MINERA (2024/2023)



Sierra

TABLA 38 | Series afiliación y paro registrado. Tasa desempleo aparente.
SIERRA (2024)

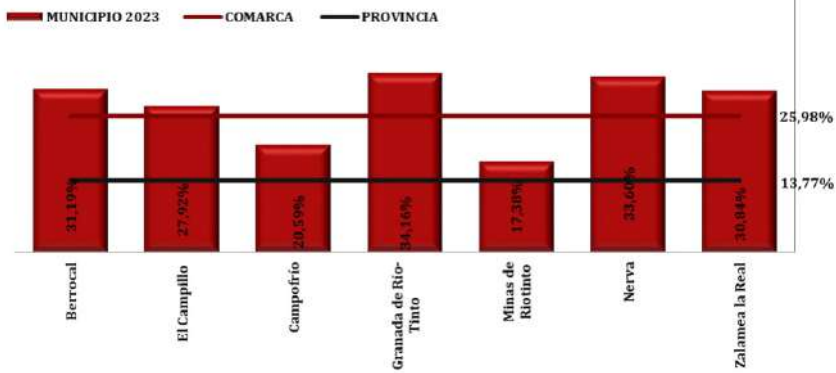
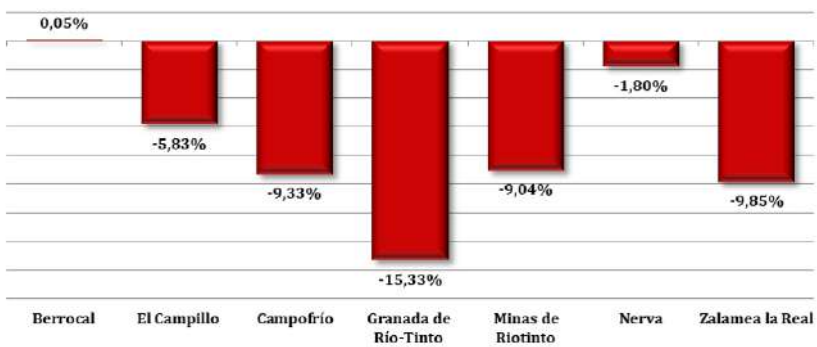
COMARCA	AFILIACIÓN	PARO REG.	TASA DESEMPLEO APARENTE
SIERRA	12.988	2.826	17,87%
Alájar	163	86	34,45%
Almonaster la Real	2.257	123	5,16%
Aracena	2.689	629	18,96%
Aroche	1.053	124	10,57%
Arroyomolinos de León	209	84	28,62%
Cala	229	121	34,52%
Cañaveral de León	76	34	30,89%
Castaño del Robledo	37	22	36,69%
Corteconcepción	145	56	27,89%
Cortegana	1.240	324	20,72%
Cortelazor	55	24	30,26%
Cumbres de Enmedio	9	5	38,18%
Cumbres de San Bartolomé	90	30	25,31%
Cumbres Mayores	593	115	16,28%
Encinasola	385	68	15,09%
Fuenteheridos	209	66	23,97%
Galaroza	438	107	19,65%
Higuera de la Sierra	273	106	27,95%
Hinojales	89	25	21,80%
Jabugo	1.083	175	13,92%
Linares de la Sierra	52	32	38,08%
Marines (Los)	89	34	27,40%
Nava (La)	45	37	45,30%
Puerto Moral	54	26	32,36%
Rosal de la Frontera	459	102	18,17%
Santa Ana la Real	93	41	30,51%

Sierra

COMARCA	AFILIACIÓN	PARO REG.	TASA DESEMPLEO APARENTE
SIERRA			
Santa Olalla del Cala	656	173	20,85%
Valdelarco	57	10	14,96%
Zufre	163	48	22,75%

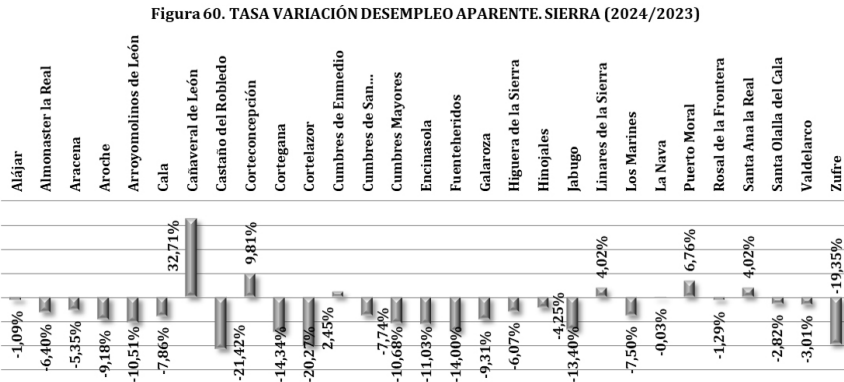
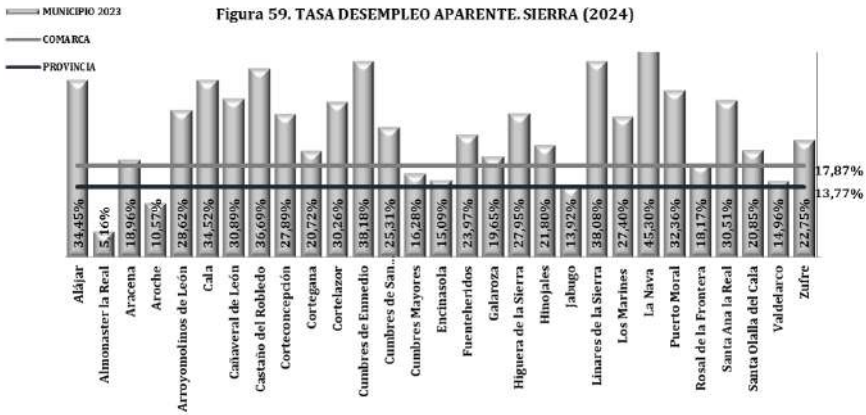



2.3.3. Datos Municipales

A continuación, se presenta un resumen del promedio del paro registrado, las contrataciones totales y la afiliación total por municipios y los indicadores desagregados para cada uno de ellos.

Si desea ampliar la información,
haga clic sobre el municipio deseado

TABLA 39 |

Afiliación. Municipios

PROMEDIO PERSONAS AFILIADAS	2024	2023	TASA VARIACIÓN ANUAL
ALAJAR	163	190	-14,26%
ALJARAQUE	4.389	4.417	-0,64%
ALMENDRO, EL	228	220	3,68%
ALMONASTER LA REAL	2.257	2.292	-1,52%
ALMONTE	14.071	13.964	0,76%
ALOSNO	1.108	1.058	4,67%
ARACENA	2.689	2.609	3,08%
AROCHE	1.053	1.066	-1,26%
ARROYOMOLINOS DE LEON	209	214	-2,33%
AYAMONTE	5.814	5.745	1,19%
BEAS	1.009	1.041	-3,02%
BERROCAL	34	36	-6,67%
BOLLULLOS PAR DEL CONDADO	5.073	5.193	-2,31%
BONARES	2.288	2.380	-3,86%
CABEZAS RUBIAS	151	157	-3,51%
CALA	229	227	0,96%
CALAÑAS	650	651	-0,19%
CAMPILLO, EL	435	439	-0,91%
CAMPOFRIO	191	200	-4,83%
CAÑAVERAL DE LEON	76	110	-31,10%
CARTAYA	8.858	8.781	0,87%
CASTAÑO DEL ROBLEDO	37	35	6,94%
CERRO DE ANDEVALO, EL	469	474	-1,16%
CHUCENA	777	721	7,72%

Afiliación. Municipios

PROMEDIO PERSONAS AFILIADAS	2024	2023	TASA VARIACIÓN ANUAL
CORTECONCEPCION	145	152	-4,02%
CORTEGANA	1.240	1.160	6,89%
CORTELAZOR	55	52	5,27%
CUMBRES DE ENMEDIO	9	8	0,99%
CUMBRES DE SAN BARTOLOME	90	90	-0,46%
CUMBRES MAYORES	592	586	0,95%
ENCINASOLA	385	393	-2,12%
ESCACENA DEL CAMPO	736	731	0,70%
FUENTEHERIDOS	209	198	5,73%
GALAROZA	438	440	-0,45%
GIBRALEON	3.171	3.142	0,94%
GRANADA DE RIO-TINTO, LA	46	43	8,82%
GRANADO, EL	118	120	-1,05%
HIGUERA DE LA SIERRA	273	283	-3,56%
HINOJALES	89	87	1,63%
HINOJOS	1.288	1.286	0,15%
HUELVA	73.436	71.599	2,56%
ISLA CRISTINA	6.819	6.584	3,57%
JABUGO	1.083	1.048	3,29%
LEPE	13.972	13.832	1,02%
LINARES DE LA SIERRA	52	50	4,04%
LUCENA DEL PUERTO	2.870	2.874	-0,13%
MANZANILLA	660	691	-4,52%
MARINES, LOS	89	89	-0,37%

Afiliación. Municipios

PROMEDIO PERSONAS AFILIADAS	2024	2023	TASA VARIACIÓN ANUAL
MINAS DE RIOTINTO	1.494	1.437	3,99%
MOGUER	11.806	11.698	0,93%
NAVA, LA	45	44	3,05%
NERVA	981	1.001	-1,97%
NIEBLA	2.549	2.508	1,64%
PALMA DEL CONDADO, LA	3.274	3.250	0,74%
PALOS DE LA FRONTERA	11.633	11.315	2,81%
PATERNA DEL CAMPO	1.029	1.002	2,74%
PAYMOGO	336	333	0,80%
PUEBLA DE GUZMAN	817	807	1,17%
PUERTO MORAL	54	60	-10,25%
PUNTA UMBRIA	5.225	5.403	-3,30%
ROCIANA DEL CONDADO	3.548	3.521	0,76%
ROSAL DE LA FRONTERA	459	461	-0,27%
SAN BARTOLOME DE LA TORRE	1.377	1.409	-2,24%
SAN JUAN DEL PUERTO	4.996	4.812	3,82%
SANLUCAR DE GUADIANA	78	79	-0,84%
SAN SILVESTRE DE GUZMAN	168	170	-1,08%
SANTA ANA LA REAL	93	100	-7,55%
SANTA BARBARA DE CASA	372	386	-3,73%
SANTA OLALLA DEL CALA	656	656	0,13%
TRIGUEROS	1.698	1.702	-0,21%
VALDELARCO	57	60	-4,97%
VALVERDE DEL CAMINO	3.214	3.198	0,50%

Afiliación. Municipios

PROMEDIO PERSONAS AFILIADAS	2024	2023	TASA VARIACIÓN ANUAL
VILLABLANCA	930	940	-1,12%
VILLALBA DEL ALCOR	846	913	-7,40%
VILLANUEVA DE LAS CRUCES	47	48	-1,22%
VILLANUEVA DE LOS CASTILLEJOS	2.094	2.024	3,45%
VILLARRASA	563	578	-2,57%
ZALAMEA LA REAL	508	492	3,13%
LA ZARZA / EL PERRUNAL (*)	-	-	-
ZUFRE	163	159	2,78%
PROVINCIAL	230.674	227.800	1,26%
NO DISTRIBUIDOS	9.442	9.436	0,06%

* Para 2024, el Ministerio de Inclusión, Seguridad Social y Migraciones continua sin dar los datos de afiliación desagregados del municipio de La Zarza–El Perrunal. Se contienen en los de Calañas.

TABLA 40 |

Paro Registrado. Municipios

PROMEDIO MENSUAL PARO REGISTRADO	2024	2023	TASA VARIACIÓN ANUAL
ALAJAR	86	102	-15,68%
ALJARAQUE	1.308	1.411	-7,27%
ALMENDRO, EL	56	63	-10,37%
ALMONASTER LA REAL	123	134	-8,16%
ALMONTE	1.385	1.835	-24,49%
ALOSNO	286	322	-11,08%
ARACENA	629	653	-3,72%
AROCHE	124	140	-11,39%
ARROYOMOLINOS DE LEON	84	101	-16,71%
AYAMONTE	1.161	1.309	-11,32%
BEAS	255	274	-6,87%
BERROCAL	15	16	-6,60%
BOLLULLOS PAR DEL CONDADO	684	764	-10,39%
BONARES	205	235	-12,99%
CABEZAS RUBIAS	37	40	-7,76%
CALA	121	136	-11,16%
CALAÑAS	224	236	-5,08%
CAMPILLO, EL	168	185	-8,92%
CAMPOFRIO	49	59	-16,01%
CAÑAVERAL DE LEON	34	33	1,50%
CARTAYA	888	998	-10,96%
CASTAÑO DEL ROBLEDO	22	31	-29,23%
CERRO DE ANDEVALO, EL	139	172	-18,83%
CHUCENA	91	111	-17,62%

Paro Registrado. Municipios

PROMEDIO MENSUAL PARO REGISTRADO	2024	2023	TASA VARIACIÓN ANUAL
CORTECONCEPCION	56	52	9,05%
CORTEGANA	324	370	-12,45%
CORTELAZOR	24	32	-25,33%
CUMBRES DE ENMEDIO	5	5	5,00%
CUMBRES DE SAN BARTOLOME	30	34	-10,78%
CUMBRES MAYORES	115	131	-12,13%
ENCINASOLA	68	80	-14,83%
ESCACENA DEL CAMPO	91	105	-13,72%
FUENTEHERIDOS	66	76	-13,74%
GALAROZA	107	122	-11,99%
GIBRALEON	866	936	-7,43%
GRANADA DE RIO-TINTO, LA	24	29	-16,52%
GRANADO, EL	33	30	7,40%
HIGUERA DE LA SIERRA	106	120	-11,68%
HINOJALES	25	26	-3,90%
HINOJOS	174	174	-0,14%
HUELVA	12.626	13.847	-8,82%
ISLA CRISTINA	1518	1.756	-13,57%
JABUGO	175	201	-12,79%
LEPE	1.553	1.723	-9,91%
LINARES DE LA SIERRA	32	29	10,79%
LUCENA DEL PUERTO	81	97	-16,44%
MANZANILLA	102	118	-13,98%
MARINES, LOS	34	38	-10,67%

Paro Registrado. Municipios

PROMEDIO MENSUAL PARO REGISTRADO	2024	2023	TASA VARIACIÓN ANUAL
MINAS DE RIOTINTO	314	339	-7,39%
MOGUER	928	1.080	-14,10%
NAVA, LA	37	36	2,99%
NERVA	497	521	-4,63%
NIEBLA	297	337	-11,96%
PALMA DEL CONDADO, LA	658	726	-9,35%
PALOS DE LA FRONTERA	597	673	-11,31%
PATERNA DEL CAMPO	148	165	-10,69%
PAYMOGO	95	96	-1,47%
PUEBLA DE GUZMAN	177	227	-21,97%
PUERTO MORAL	26	26	-1,27%
PUNTA UMBRIA	1.215	1.334	-8,94%
ROCIANA DEL CONDADO	279	339	-17,67%
ROSAL DE LA FRONTERA	102	104	-1,84%
SAN BARTOLOME DE LA TORRE	165	198	-16,36%
SAN JUAN DEL PUERTO	602	672	-10,55%
SANLUCAR DE GUADIANA	24	24	-1,05%
SAN SILVESTRE DE GUZMAN	30	33	-7,38%
SANTA ANA LA REAL	41	42	-2,20%
SANTA BARBARA DE CASA	60	68	-10,84%
SANTA OLALLA DEL CALA	173	179	-3,44%
TRIGUEROS	527	569	-7,35%
VALDELARCO	10	11	-8,33%
VALVERDE DEL CAMINO	866	939	-7,77%
VILLABLANCA	121	128	-5,66%

Paro Registrado. Municipios

PROMEDIO MENSUAL PARO REGISTRADO	2024	2023	TASA VARIACIÓN ANUAL
VILLALBA DEL ALCOR	245	264	-7,44%
VILLANUEVA DE LAS CRUCES	16	22	-29,55%
VILLANUEVA DE LOS CASTILLEJOS	169	184	-8,08%
VILLARRASA	133	134	-0,81%
ZALAMEA LA REAL	226	256	-11,56%
LA ZARZA / EL PERRUNAL (*)	87	106	-17,51%
ZUFRE	48	62	-22,96%
PROVINCIAL	35.320	39.382	-10,31%

TABLA 41 |

Contratación. Municipios

PROMEDIO CONTRATACIÓN	2024	2023	TASA VARIACIÓN ANUAL
ALAJAR	26	26	-0,97%
ALJARAQUE	445	478	-6,91%
ALMENDRO, EL	33	47	-31,04%
ALMONASTER LA REAL	150	170	-11,86%
ALMONTE	2.711	2.910	-6,86%
ALOSNO	109	103	5,00%
ARACENA	250	246	1,35%
AROCHE	175	154	13,85%
ARROYOMOLINOS DE LEON	28	31	-10,16%
AYAMONTE	670	657	1,98%
BEAS	104	116	-10,19%
BERROCAL	5	5	14,04%
BOLLULLOS PAR DEL CONDADO	334	387	-13,55%
BONARES	313	375	-16,50%
CABEZAS RUBIAS	20	27	-26,14%
CALA	19	20	-6,56%
CALAÑAS	65	59	8,86%
CAMPILLO, EL	92	72	27,98%
CAMPOFRIO	10	10	7,02%
CAÑAVERAL DE LEON	9	9	-5,56%
CARTAYA	1.509	1.613	-6,45%
CASTAÑO DEL ROBLEDO	11	11	-2,19%
CERRO DE ANDEVALO, EL	88	58	53,19%
CHUCENA	78	53	47,96%

Contratación. Municipios

PROMEDIO CONTRATACIÓN	2024	2023	TASA VARIACIÓN ANUAL
CORTECONCEPCION	13	13	-1,88%
CORTEGANA	103	103	-0,16%
CORTELAZOR	13	10	33,62%
CUMBRES DE ENMEDIO	3	4	-16,28%
CUMBRES DE SAN BARTOLOME	18	14	32,72%
CUMBRES MAYORES	55	44	23,82%
ENCINASOLA	42	38	9,17%
ESCACENA DEL CAMPO	45	49	-7,02%
FUENTEHERIDOS	35	31	15,53%
GALAROZA	35	36	-4,59%
GIBRALEON	764	752	1,57%
GRANADA DE RIO-TINTO, LA	5	5	-5,26%
GRANADO, EL	13	19	-32,74%
HIGUERA DE LA SIERRA	35	39	-10,28%
HINOJALES	13	10	27,73%
HINOJOS	159	162	-1,80%
HUELVA	4.242	4.018	5,56%
ISLA CRISTINA	686	787	-12,78%
JABUGO	79	84	-6,06%
LEPE	2.177	2.140	1,73%
LINARES DE LA SIERRA	13	15	-17,84%
LUCENA DEL PUERTO	547	539	1,41%
MANZANILLA	75	59	26,72%
MARINES, LOS	15	17	-8,59%

Contratación. Municipios

PROMEDIO CONTRATACIÓN	2024	2023	TASA VARIACIÓN ANUAL
MINAS DE RIOTINTO	79	70	12,37%
MOGUER	1.934	2.089	-7,40%
NAVA, LA	7	9	-16,67%
NERVA	55	45	23,55%
NIEBLA	339	335	1,12%
PALMA DEL CONDADO, LA	211	272	-22,49%
PALOS DE LA FRONTERA	1.631	1.781	-8,45%
PATERNA DEL CAMPO	86	91	-6,22%
PAYMOGO	32	30	7,18%
PUEBLA DE GUZMAN	65	66	-2,38%
PUERTO MORAL	7	9	-18,63%
PUNTA UMBRIA	670	715	-6,30%
ROCIANA DEL CONDADO	287	264	8,52%
ROSAL DE LA FRONTERA	63	60	4,85%
SAN BARTOLOME DE LA TORRE	181	234	-22,73%
SAN JUAN DEL PUERTO	512	554	-7,70%
SANLUCAR DE GUADIANA	17	18	-8,68%
SAN SILVESTRE DE GUZMAN	50	58	-14,20%
SANTA ANA LA REAL	9	13	-27,10%
SANTA BARBARA DE CASA	62	50	24,08%
SANTA OLALLA DEL CALA	83	89	-6,75%
TRIGUEROS	142	107	31,81%
VALDELARCO	5	9	-46,60%
VALVERDE DEL CAMINO	209	231	-9,25%

Contratación. Municipios

PROMEDIO CONTRATACIÓN	2024	2023	TASA VARIACIÓN ANUAL
VILLABLANCA	310	321	-3,47%
VILLALBA DEL ALCOR	69	86	-20,02%
VILLANUEVA DE LAS CRUCES	13	13	-1,91%
VILLANUEVA DE LOS CASTILLEJOS	372	461	-19,40%
VILLARRASA	92	172	-46,58%
ZALAMEA LA REAL	44	47	-6,17%
LA ZARZA / EL PERRUNAL (*)	20	14	47,59%
ZUFRE	26	33	-21,36%
PROVINCIAL	24.116	24.972	-3,43%

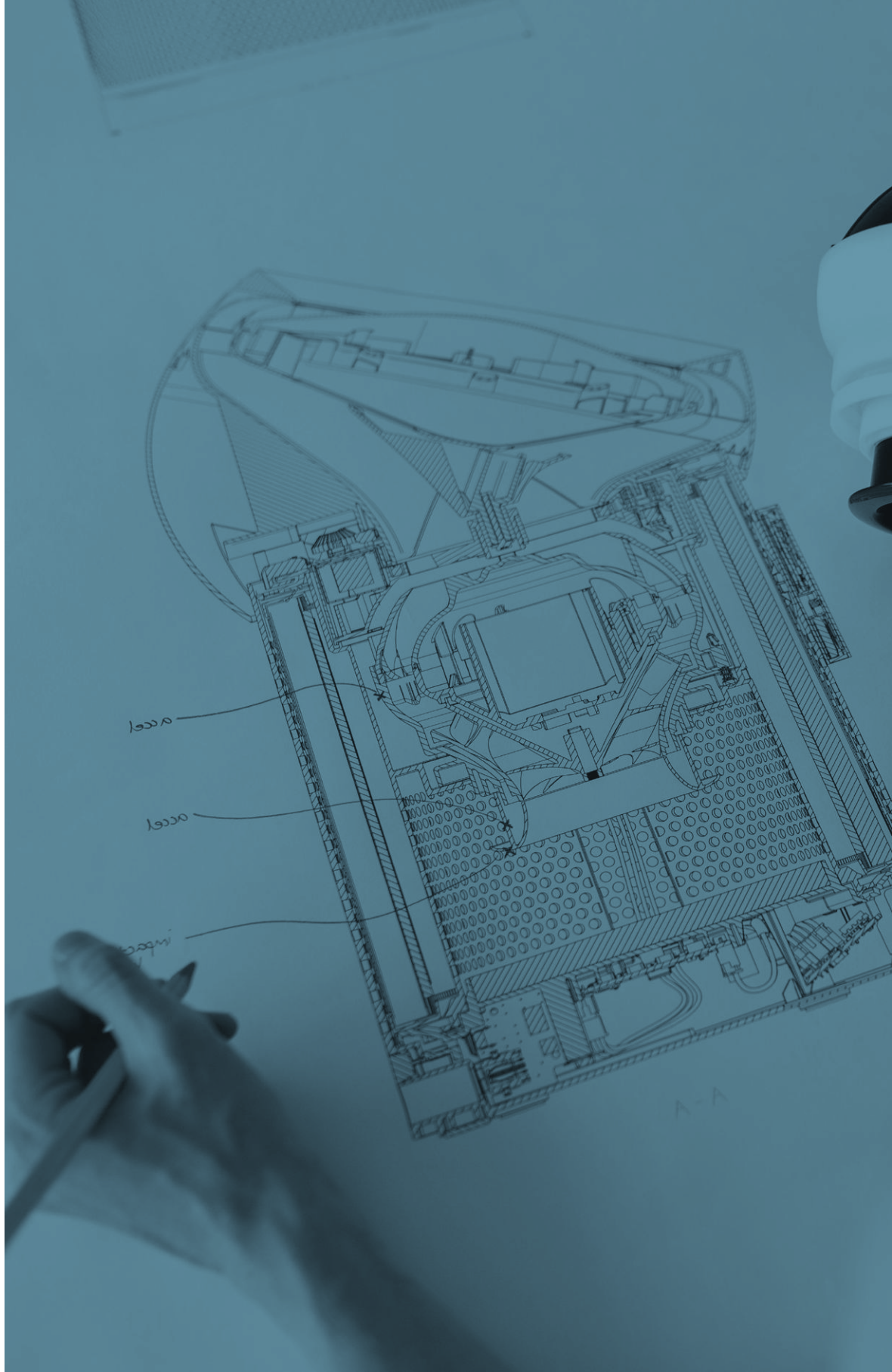



3 Conclusiones

3.1. Series y tendencias

3.1.1. Datos EPA

3.1.2. Registros Mensuales

3.2. Síntesis de indicadores

3.1.1. Datos EPA

TABLA 42 | Tasa Actividad (2015-2024)

	España	Andalucía	Huelva
AÑO 2015	59,54%	58,76%	57,58%
AÑO 2016	59,23%	57,82%	56,22%
AÑO 2017	58,83%	57,35%	56,33%
AÑO 2018	58,65%	56,88%	55,60%
AÑO 2019	58,64%	56,79%	57,28%
AÑO 2020	57,44 %	55,37 %	53,86 %
AÑO 2021	58,51 %	57,02 %	54,69 %
AÑO 2022	58,65 %	56,63 %	54,90 %
AÑO 2023	58,98 %	57,27 %	56,60 %
AÑO 2024	58,76 %	56,80 %	55,54 %

TABLA 43 | Tasa Actividad. Tasa Variación (2015-2024)

	España	Andalucía	Huelva
AÑO 2015	-0,10%	-0,12%	-0,71%
AÑO 2016	-0,52%	-1,60%	-2,35%
AÑO 2017	-0,67%	-0,82%	0,19%
AÑO 2018	-0,31%	-0,81%	-1,29%
AÑO 2019	-0,02%	-0,15%	3,02%
AÑO 2020	-2,05%	-2,51%	-5,97%
AÑO 2021	1,87%	2,99%	1,54%
AÑO 2022	0,23%	-0,70%	0,39%
AÑO 2023	0,56%	1,13%	3,10%
AÑO 2024	-0,37%	-0,81%	-1,88%

Datos EPA

FIGURA 61. TASA ACTIVIDAD, TASA DE VARIACIÓN ESPAÑA (2015-2024)



FIGURA 62. TASA ACTIVIDAD. TASA VARIACIÓN. ANDALUCÍA (2015-2024)



FIGURA 63. TASA ACTIVIDAD. TASA VARIACIÓN. HUELVA (2015-2024)

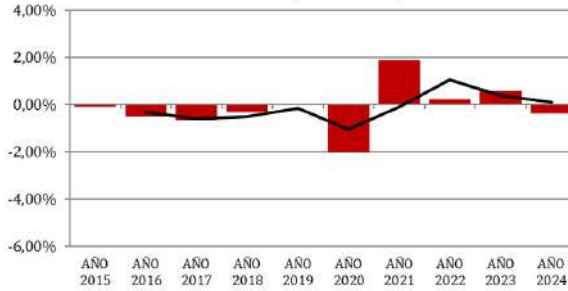

FIGURA 64. EVOLUCIÓN TASA ACTIVIDAD EPA (2015-2024)

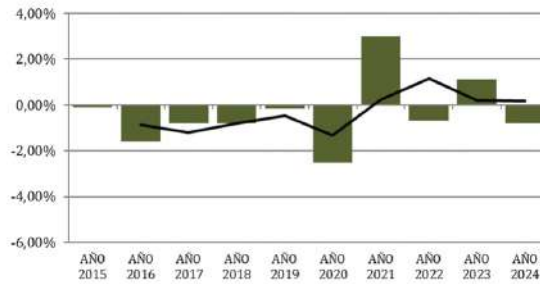

Datos EPA

TABLA 44 | Población Ocupada* (2015-2024)

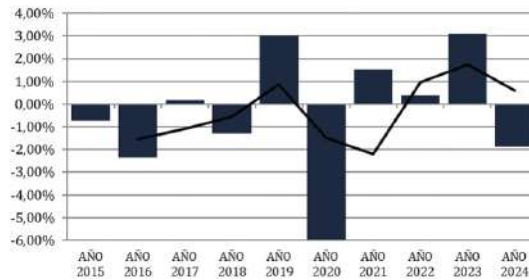
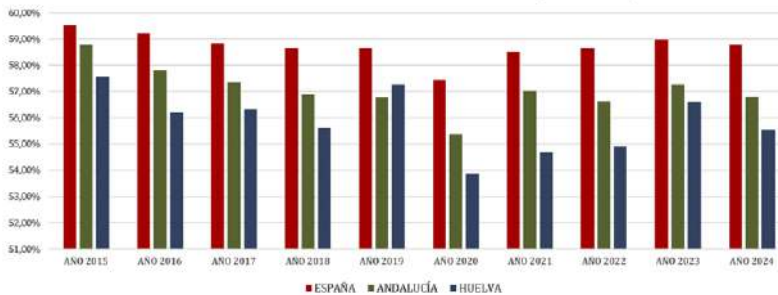
	España	Andalucía	Huelva
AÑO 2015	17.866	2.767	173
AÑO 2016	18.342	2.833	171
AÑO 2017	18.825	2.949	183
AÑO 2018	19.328	3.031	185
AÑO 2019	19.779	3.120	195
AÑO 2020	19.202	3.021	187
AÑO 2021	19.774	3.151	193
AÑO 2022	20.391	3.260	202
AÑO 2023	21.006	3.369	208
AÑO 2024	21.654	3.462	213

* En miles de personas.

TABLA 45 | Población Ocupada. Tasa Variación (2015-2024)

	España	Andalucía	Huelva
AÑO 2015	3,01%	5,06%	2,52%
AÑO 2016	2,66%	2,38%	-1,43%
AÑO 2017	2,63%	4,06%	7,47%
AÑO 2018	2,67%	2,79%	0,84%
AÑO 2019	2,34%	2,94%	5,38%
AÑO 2020	-2,92%	-3,16%	-3,91%
AÑO 2021	2,97%	4,30%	2,91%
AÑO 2022	3,12%	3,44%	4,53%
AÑO 2023	3,02%	3,36%	3,08%
AÑO 2024	3,09%	2,76%	2,56%

Datos EPA

**FIGURA 65. POBLACIÓN OCUPADA. TASA VARIACIÓN.
ESPAÑA (2015-2024)**

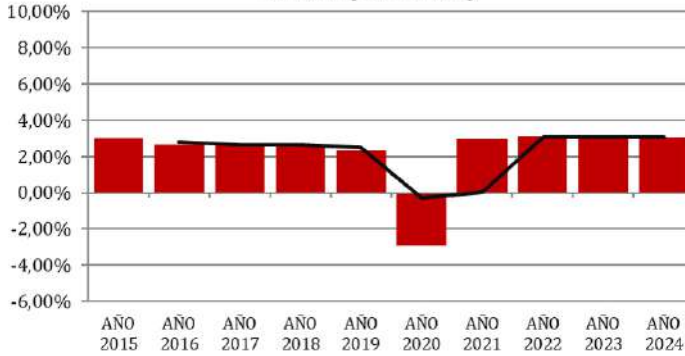

**FIGURA 66. POBLACIÓN OCUPADA. TASA VARIACIÓN.
ANDALUCÍA (2015-2024)**

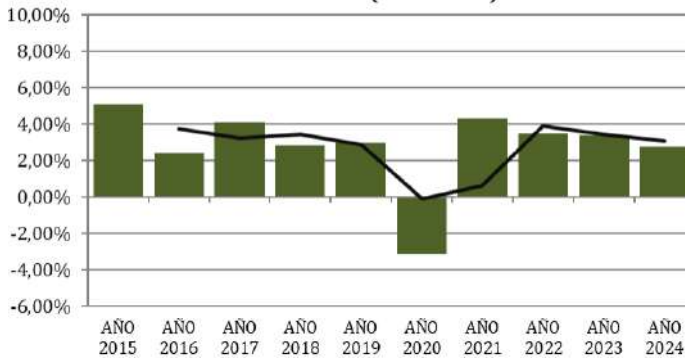

**FIGURA 67. POBLACIÓN OCUPADA. TASA VARIACIÓN.
HUELVA (2015-2024)**

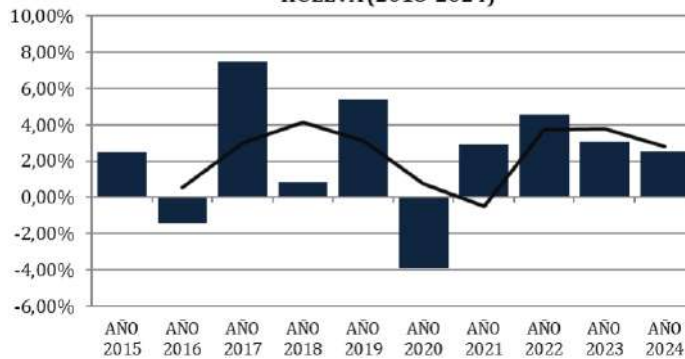

Datos EPA

TABLA 46 | Tasa Empleo (2015-2024)

	España	Andalucía	Huelva
AÑO 2015	46,41 %	40,23 %	40,46 %
AÑO 2016	47,60 %	41,12 %	39,90 %
AÑO 2017	48,70 %	42,72 %	42,79 %
AÑO 2018	49,70 %	43,81 %	42,87 %
AÑO 2019	50,37 %	44,76 %	44,73 %
AÑO 2020	48,52 %	43,03 %	42,74 %
AÑO 2021	49,86 %	44,67 %	43,74 %
AÑO 2022	51,07 %	45,86 %	45,39 %
AÑO 2023	51,84 %	46,87 %	46,21 %
AÑO 2024	52,09 %	47,45 %	47,14 %

TABLA 47 | Tasa Empleo. Tasa Variación (2015-2024)

	España	Andalucía	Huelva
AÑO 2015	3,06 %	4,84 %	2,48 %
AÑO 2016	2,57 %	2,21 %	-1,39 %
AÑO 2017	2,31 %	3,90 %	7,25 %
AÑO 2018	2,06 %	2,54 %	0,18 %
AÑO 2019	1,34 %	2,18 %	4,34 %
AÑO 2020	-3,67 %	-3,86 %	-4,44 %
AÑO 2021	2,78 %	3,80 %	2,33 %
AÑO 2022	2,42 %	2,67 %	3,77 %
AÑO 2023	1,50 %	2,20 %	1,81 %
AÑO 2024	0,50 %	1,24 %	2,00 %

Datos EPA

FIGURA 68. TASA EMPLEO. TASA VARIACIÓN. ESPAÑA (2015-2024)



FIGURA 69. TASA EMPLEO. TASA VARIACIÓN. ANDALUCÍA (2015-2024)



FIGURA 70. TASA EMPLEO. TASA VARIACIÓN. HUELVA (2015-2024)

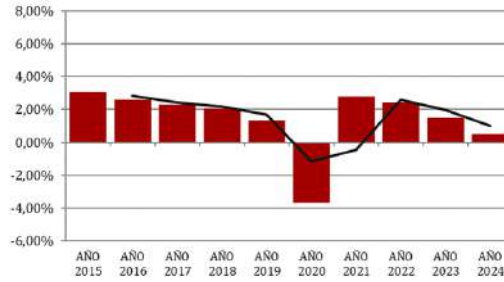

FIGURA 71. EVOLUCIÓN TASA EMPLEO EPA (2015-2024)

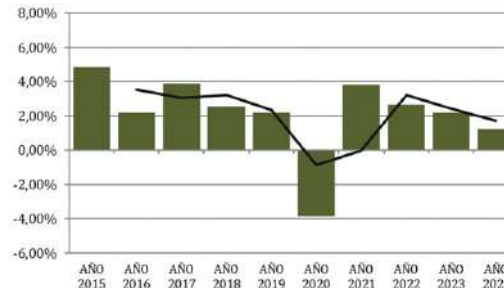

Datos EPA

TABLA 48 | Tasa Paro EPA (2015-2024)

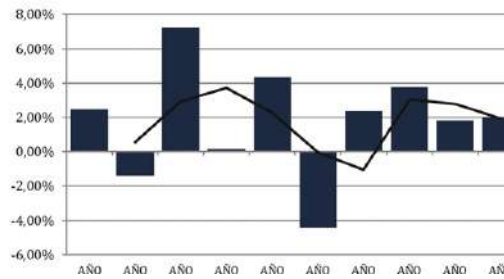
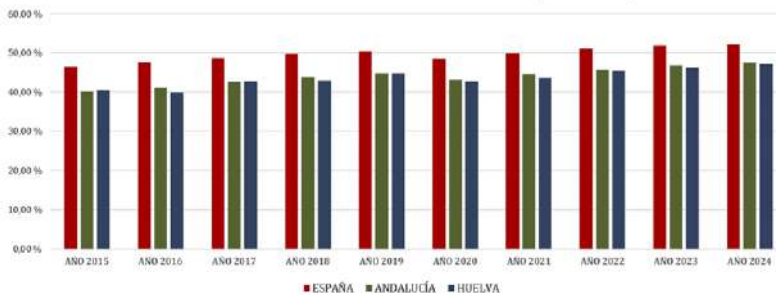
	España	Andalucía	Huelva
AÑO 2015	22,06%	31,54%	29,77%
AÑO 2016	19,63%	28,89%	29,03%
AÑO 2017	17,22%	25,50%	24,04%
AÑO 2018	15,26%	22,98%	22,91%
AÑO 2019	14,11%	21,19%	21,95%
AÑO 2020	15,53 %	22,27%	20,59%
AÑO 2021	14,79 %	21,68 %	20,13 %
AÑO 2022	12,92 %	19,02 %	17,37 %
AÑO 2023	12,11 %	18,16 %	18,38 %
AÑO 2024	11,35 %	16,47 %	15,12 %

TABLA 49 | Tasa Paro EPA. Tasa Variación (2015-2024)

	España	Andalucía	Huelva
AÑO 2015	-9,76%	-9,32%	-6,82%
AÑO 2016	-10,99%	-8,40%	-2,47%
AÑO 2017	-12,27%	-11,71%	-17,20%
AÑO 2018	-11,42%	-9,88%	-4,68%
AÑO 2019	-7,55%	-7,82%	-4,20%
AÑO 2020	10,09%	5,10%	-6,22%
AÑO 2021	-4,79%	-2,65%	-2,20%
AÑO 2022	-12,63%	-12,26%	-13,73%
AÑO 2023	-6,23%	-4,54%	5,82%
AÑO 2024	-6,34%	-9,32%	-17,74%

Datos EPA

FIGURA 72. TASA PARO EPA. TASA VARIACIÓN. ESPAÑA (2015-2024)



FIGURA 73. TASA PARO EPA. TASA VARIACIÓN. ANDALUCÍA (2015-2024)



FIGURA 74. TASA PARO EPA. TASA VARIACIÓN. HUELVA (2015-2024)

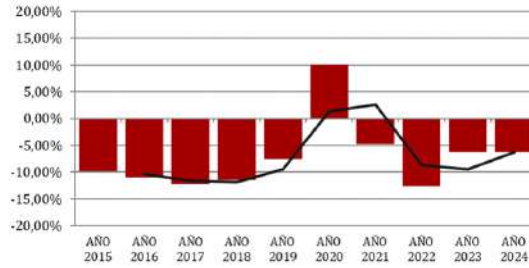

FIGURA 75. EVOLUCIÓN TASA PARO EPA (2015-2024)

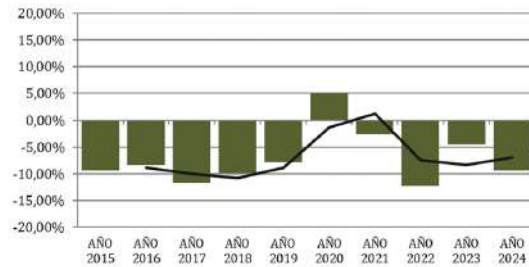

3.1.2. Registros Mensuales

TABLA 50 | Afiliación Total Seguridad Social. Serie Original (2015-2024)

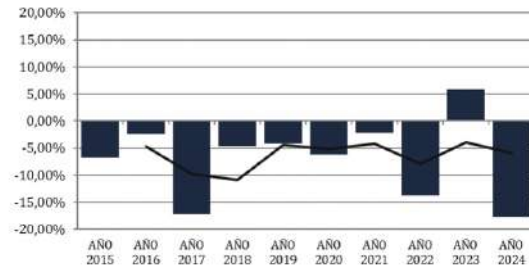
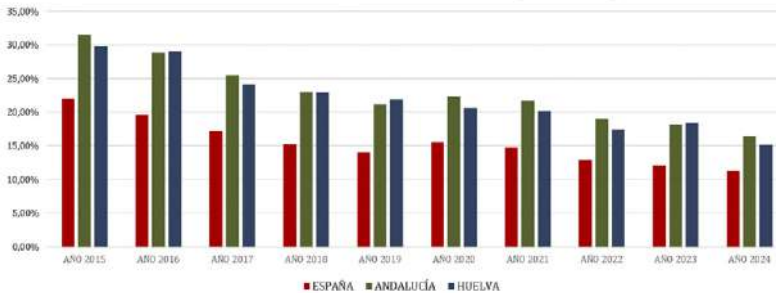
	España	Andalucía	Huelva
AÑO 2015	17.017.313,83	2.761.058,83	189.701,92
AÑO 2016	17.518.425,58	2.826.874,17	194.965,00
AÑO 2017	18.128.518,57	2.934.212,42	202.382,80
AÑO 2018	18.701.101,17	3.027.061,17	210.509,08
AÑO 2019	19.189.213,42	3.116.485,67	216.982,92
AÑO 2020	18.767.143,67	3.035.386,42	213.489,00
AÑO 2021	19.274.275,00	3.143.262,33	222.155,25
AÑO 2022	20.005.273,92	3.255.079,08	226.904,67
AÑO 2023	20.547.033,33	3.324.248,33	227.799,50
AÑO 2024	21.072.257,42	3.398.572,42	230.709,17

TABLA 51 | Afiliación Total Seguridad Social. Tasa Variación (2015-2024)

	España	Andalucía	Huelva
AÑO 2015	3,19 %	2,87 %	2,55 %
AÑO 2016	2,94 %	2,38 %	2,77 %
AÑO 2017	3,48 %	3,80 %	3,80 %
AÑO 2018	3,16 %	3,16 %	4,02 %
AÑO 2019	2,61 %	2,95 %	3,08 %
AÑO 2020	-2,20 %	-2,60 %	-1,61 %
AÑO 2021	2,70 %	3,55 %	4,06 %
AÑO 2022	3,79 %	3,56 %	2,14 %
AÑO 2023	2,71 %	2,12 %	0,39 %
AÑO 2024	2,56 %	2,24 %	1,28 %

Registros Mensuales

**FIGURA 76. AFILIACIÓN TOTAL SEGURIDAD SOCIAL.
TASA VARIACIÓN.
ESPAÑA (2015-2024)**

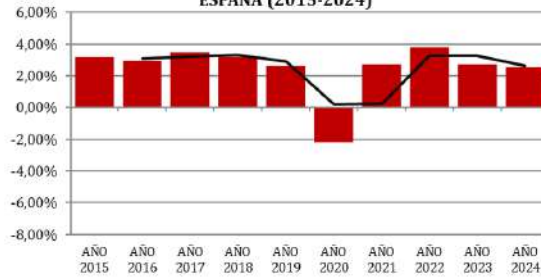

**FIGURA 77. AFILIACIÓN TOTAL SEGURIDAD SOCIAL.
TASA VARIACIÓN.
ANDALUCÍA (2015-2024)**

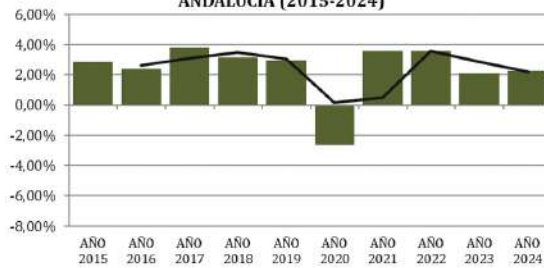

**FIGURA 78. AFILIACIÓN TOTAL SEGURIDAD SOCIAL.
TASA VARIACIÓN.
HUELVA (2015-2024)**



Figura 79. EVOLUCIÓN TASAS VARIACIÓN AFILIACIÓN TOTAL. ESPAÑA, ANDALUCÍA, HUELVA (2015-2024)



Registros Mensuales

TABLA 52 | Afiliación Régimen Especial Agrario Seguridad Social.
Serie Original (2015-2024)

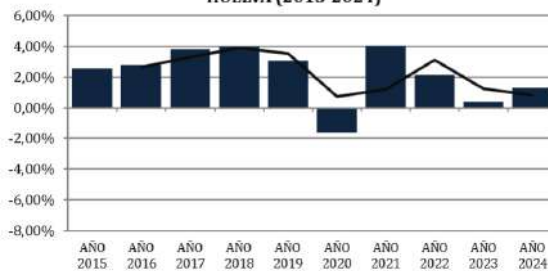
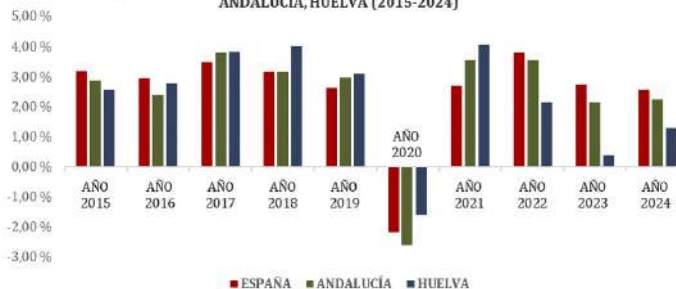
	España	Andalucía	Huelva
AÑO 2015	752.294,00	455.094,00	61.105,92
AÑO 2016	762.479,75	459.321,75	64.057,17
AÑO 2017	770.585,33	458.690,91	65.386,59
AÑO 2018	765.645,67	453.558,42	68.570,00
AÑO 2019	756.650,42	442.563,42	68.079,08
AÑO 2020	739.218,33	430.289,17	68.754,33
AÑO 2021	735.102,42	424.984,58	70.285,08
AÑO 2022	699.032,00	403.526,00	67.982,83
AÑO 2023	673.906,42	380.977,42	64.057,08
AÑO 2024	661.312,83	368.640,17	63.035,42

TABLA 53 | Afiliación Régimen Especial Agrario Seguridad Social.
Tasa Variación (2015-2024)

	España	Andalucía	Huelva
AÑO 2015	0,39 %	-1,09 %	2,46 %
AÑO 2016	1,35 %	0,93 %	4,83 %
AÑO 2017	1,06 %	-0,14 %	2,08 %
AÑO 2018	-0,64 %	-1,12 %	4,87 %
AÑO 2019	-1,17 %	-2,42 %	-0,72 %
AÑO 2020	-2,30 %	-2,77 %	0,99 %
AÑO 2021	-0,56 %	-1,23 %	2,23 %
AÑO 2022	-4,91 %	-5,05 %	-3,28 %
AÑO 2023	-3,59 %	-5,59 %	-5,77 %
AÑO 2024	-1,87 %	-3,24 %	-1,59 %

Registros Mensuales

**FIGURA 80. AFILIACIÓN REG. ESPECIAL AGRARIO
SEGURIDAD SOCIAL. TASA VARIACIÓN.
ESPAÑA (2015-2024)**

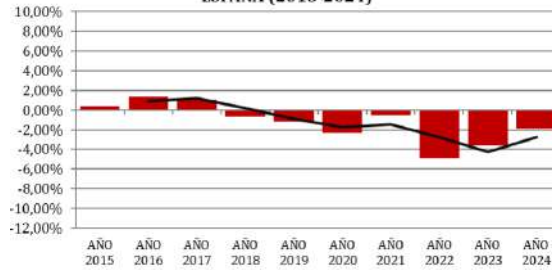

**FIGURA 81. AFILIACIÓN REG. ESPECIAL AGRARIO
SEGURIDAD SOCIAL. TASA VARIACIÓN.
ANDALUCÍA (2015-2024)**

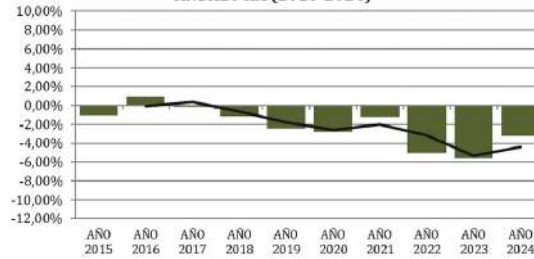

**FIGURA 82. AFILIACIÓN REG. ESPECIAL AGRARIO
SEGURIDAD SOCIAL. TASA VARIACIÓN.
HUELVA (2015-2024)**

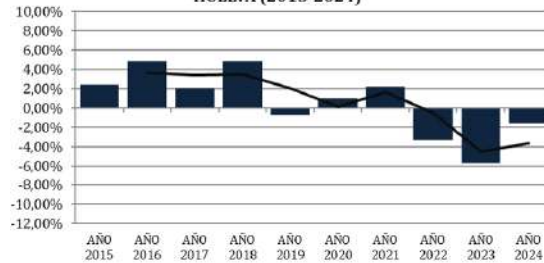

**Figura 83. EVOLUCIÓN DE LA PROPORCIÓN DE LA AFILIACIÓN AGRARIA SOBRE
EL TOTAL ESPAÑA, ANDALUCÍA, HUELVA (2015-2024)**

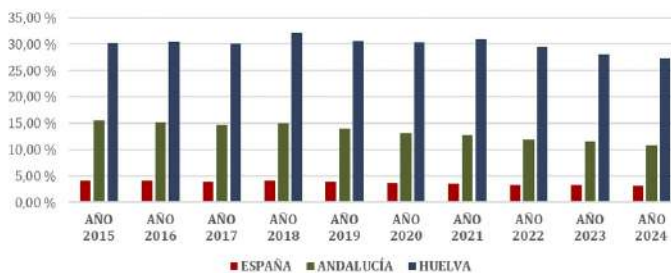

Registros Mensuales

TABLA 54 | Paro Registrado. Serie Original (2015-2024)

	España	Andalucía	Huelva
AÑO 2015	4.232.131,83	1.004.492,25	59.567,92
AÑO 2016	3.868.897,67	935.019,08	55.174,33
AÑO 2017	3.507.743,08	849.460,33	50.338,75
AÑO 2018	3.279.079,33	809.842,92	48.155,33
AÑO 2019	3.148.752,00	779.987,75	46.069,00
AÑO 2020	3.709.824,92	938.236,50	56.343,92
AÑO 2021	3.565.239,50	886.171,33	53.311,50
AÑO 2022	2.962.791,42	773.398,83	45.419,42
AÑO 2023	2.766.893,92	714.919,92	39.381,50
AÑO 2024	2.628.093,42	665.156,50	35.320,00

TABLA 55 | Paro Registrado. Tasa Variación (2015-2024)

	España	Andalucía	Huelva
AÑO 2015	18,93 %	25,50 %	22,74 %
AÑO 2016	17,14 %	23,60 %	20,77 %
AÑO 2017	15,45 %	21,42 %	18,83 %
AÑO 2018	14,87 %	21,06 %	18,40 %
AÑO 2019	14,04 %	19,88 %	17,18 %
AÑO 2020	15,64 %	22,37 %	19,89 %
AÑO 2021	14,79 %	21,05 %	18,96 %
AÑO 2022	12,33 %	18,54 %	16,45 %
AÑO 2023	11,87 %	17,70 %	14,74 %
AÑO 2024	11,09 %	16,37 %	13,28 %

Registros Mensuales

FIGURA 84. PARO REGISTRADO. TASA VARIACIÓN. ESPAÑA (2015-2024)



FIGURA 85. PARO REGISTRADO. TASA VARIACIÓN. ANDALUCÍA (2015-2024)



FIGURA 86. PARO REGISTRADO. TASA VARIACIÓN. HUELVA (2015-2023)

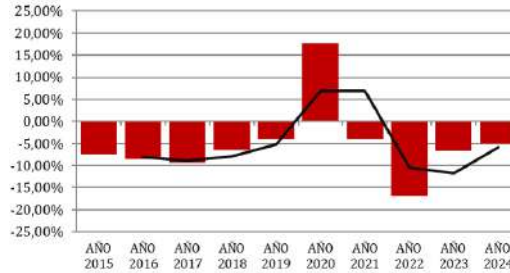

Figura 87. EVOLUCIÓN DE LA TASA DE DESEMPLEO APARENTE -PARO REGISTRADO-. ESPAÑA, ANDALUCÍA, HUELVA (2015-2024)

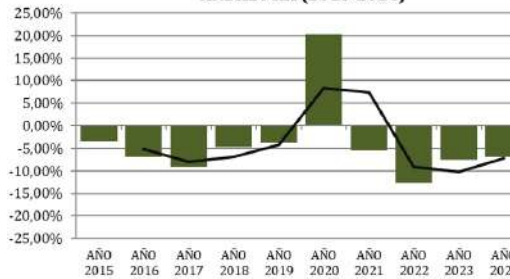

Registros Mensuales

TABLA 56 | Contratación Temporal. Serie Original (2015-2024)

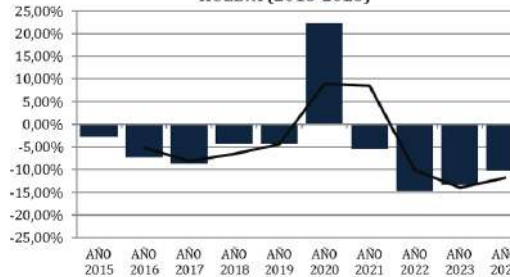
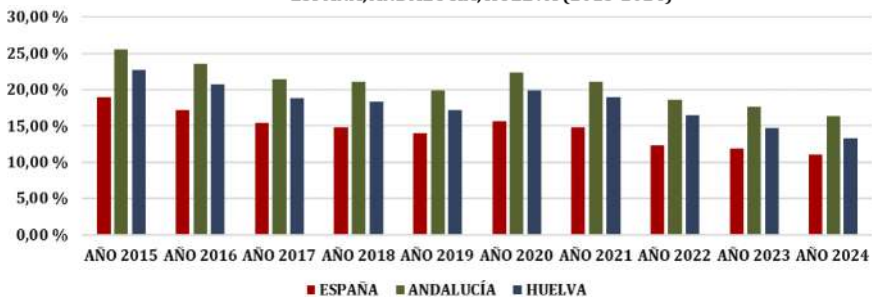
	España	Andalucía	Huelva
AÑO 2015	1.422.259,58	351.820,92	32.726,50
AÑO 2016	1.522.141,00	372.855,75	34.062,58
AÑO 2017	1.631.004,42	399.590,25	39.300,92
AÑO 2018	1.667.229,75	403.380,33	39.945,00
AÑO 2019	1.696.065,58	413.050,33	40.903,58
AÑO 2020	1.199.787,58	314.225,67	33.689,33
AÑO 2021	1.439.251,50	358.367,08	36.643,42
AÑO 2022	940.265,25	219.915,17	21.566,33
AÑO 2023	735.268,50	159.459,50	13.549,33
AÑO 2024	744.842,67	155.254,17	11.822,17

TABLA 57 | Contratación Temporal. Tasa Variación (2015-2024)

	España	Andalucía	Huelva
AÑO 2015	10,99%	6,03%	8,76%
AÑO 2016	7,02%	5,98%	4,08%
AÑO 2017	7,15%	7,17%	15,38%
AÑO 2018	2,22%	0,95%	1,64%
AÑO 2019	1,73%	2,40%	2,40%
AÑO 2020	-29,26%	-23,93%	-17,64%
AÑO 2021	19,96%	14,05%	8,77%
AÑO 2022	-34,67%	-38,63%	-41,15%
AÑO 2023	-21,80%	-27,49%	-37,17%
AÑO 2024	1,30%	-2,64%	-12,75%

Registros Mensuales

FIGURA 88. CONTRATACIÓN TEMPORAL. TASA VARIACIÓN. ESPAÑA (2015-2024)



FIGURA 89. CONTRATACIÓN TEMPORAL. TASA VARIACIÓN. ANDALUCÍA (2015-2024)



FIGURA 90. CONTRATACIÓN TEMPORAL. TASA VARIACIÓN. HUELVA (2015-2024)

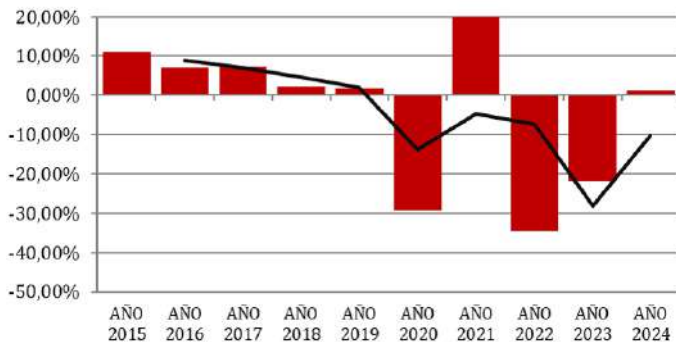

Registros Mensuales

TABLA 58 | Contratación Indefinida. Serie Original (2015-2024)

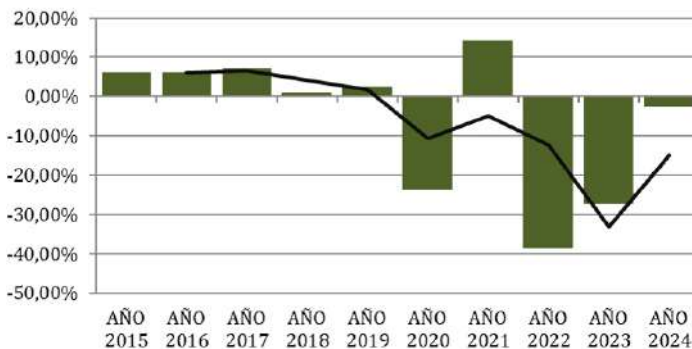
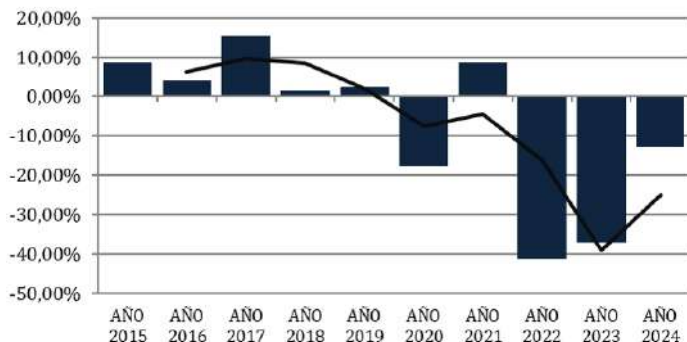
	España	Andalucía	Huelva
AÑO 2015	125.763,75	13.165,33	743,83
AÑO 2016	142.771,83	14.492,08	737,42
AÑO 2017	160.770,83	16.772,92	817,08
AÑO 2018	190.410,33	21.907,50	1.168,17
AÑO 2019	179.952,83	20.501,42	995,67
AÑO 2020	128.800,83	15.503,50	752,75
AÑO 2021	176.111,75	23.995,58	1.551,08
AÑO 2022	585.596,67	119.229,83	12.083,67
AÑO 2023	551.748,58	112.524,25	11.422,67
AÑO 2024	540.166,00	112.536,42	12.293,33

TABLA 59 | Contratación Indefinida. Tasa Variación (2015-2024)

	España	Andalucía	Huelva
AÑO 2015	11,76%	7,20%	22,81%
AÑO 2016	13,52%	10,08%	-0,86%
AÑO 2017	12,61%	15,74%	10,80%
AÑO 2018	18,44%	30,61%	42,97%
AÑO 2019	-5,49%	-6,42%	-14,77%
AÑO 2020	-28,43%	-24,38%	-24,40%
AÑO 2021	36,73%	54,78%	106,06%
AÑO 2022	232,51%	396,88%	679,05%
AÑO 2023	-5,78%	-5,62%	-5,47%
AÑO 2024	-2,10%	0,01%	7,62%

Registros Mensuales

FIGURA 91. CONTRATACIÓN INDEFINIDA. TASA VARIACIÓN. ESPAÑA (2015-2024)



FIGURA 92. CONTRATACIÓN INDEFINIDA. TASA VARIACIÓN. ANDALUCÍA (2015-2024)



FIGURA 93. CONTRATACIÓN INDEFINIDA. TASA VARIACIÓN. HUELVA (2015-2024)

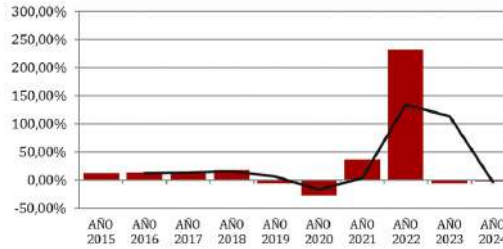

Figura 94. EVOLUCIÓN DE LA PROPORCIÓN DE CONTRATACIÓN INDEFINIDA SOBRE EL TOTAL. ESPAÑA, ANDALUCÍA, HUELVA (2015-2024)



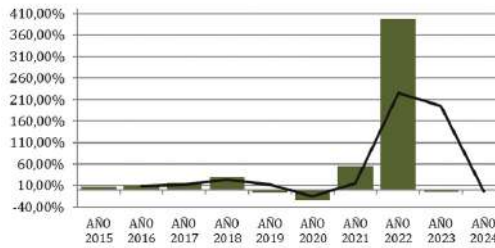

3.2. Síntesis e indicadores

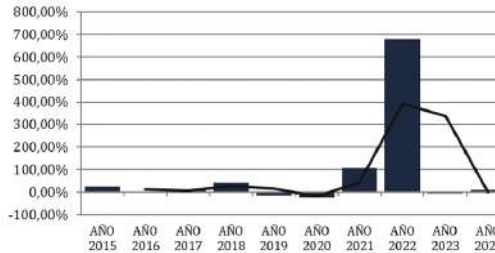
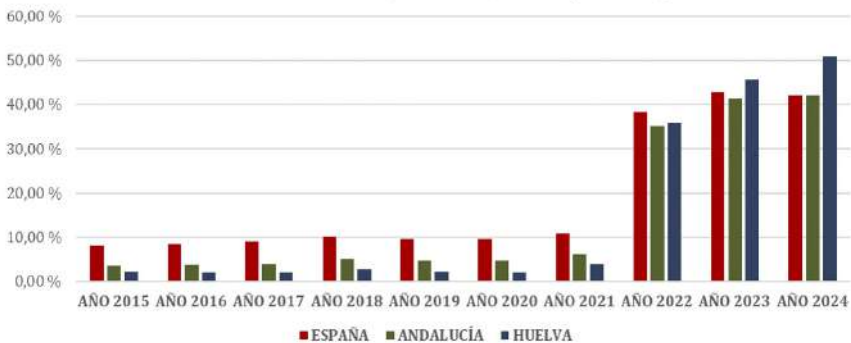
En **España**, el número de personas afiliadas siguió creciendo en 2024, superando los 21 millones de media mensual, mientras que el paro registrado cayó un 5,02% y en la contratación se observa una caída del 0,16%.

La situación en **Andalucía** es similar, continua el crecimiento de la afiliación, situándose el número de personas afiliadas por encima de los 3,3 millones; el paro registrado cae un 6,96% y en la contratación se da un descenso del 1,19%.

La provincia de **Huelva**, evidencia el mismo comportamiento en sus indicadores laborales, con un leve crecimiento de los niveles de afiliación (230.709 personas afiliadas de promedio); un descenso del 10,31% del paro registrado y un decremento anual en la contratación total del 3,43%.

De esta forma, el año 2024, concluye con el mantenimiento del incremento de la afiliación, del descenso del paro y una desaceleración de la caída de la contratación total.

TABLA 60

Datos EPA. España, Andalucía y Huelva Promedios 2024

	Huelva	Andalucía	España
TASA DE ACTIVIDAD 2024	55,54 %	56,80 %	58,76 %
Tasa Variación Interanual TASA ACTIVIDAD 2023/2022	3,10 %	1,13 %	0,56 %
Tasa Variación Interanual de la POBLACIÓN ACTIVA 2024/2023	-1,88 %	-0,81 %	-0,37 %
Diferencial Tasas Variación TASA ACTIVIDAD 2024/2023	-4,97 %	-1,94 %	-0,93 %

En el año 2024 se desacelera la tendencia creciente en la población activa de Huelva, produciéndose un decremento de la tasa de actividad respecto al año anterior del 1,88% por encima del decrecimiento que se produce en España (-0,37 %) y en Andalucía (-0,81%).

	Huelva	Andalucía	España
TASA DE EMPLEO 2024	47,14 %	47,45 %	52,09 %
Tasa Variación Interanual TASA EMPLEO 2023/2022	1,81 %	2,67 %	1,50 %
Tasa Variación Interanual EMPLEO 2024/2023	2,00 %	1,24 %	0,50 %
Diferencial Tasas Variación TASA EMPLEO 2024/2023	0,19 %	-1,43 %	-1,00 %

En las tasas de empleo se produce un crecimiento en la provincia en 2024 del 2,00%, por encima del incremento de España (0,50%) y de Andalucía (1,24%).

	Huelva	Andalucía	España
TASA DE PARO 2024	15,12 %	16,47 %	11,35 %
Tasa Variación Interanual TASA PARO 2023/2022	5,82 %	-4,54 %	-6,23 %
Tasa Variación Interanual TASA PARO 2024/2023	-17,74 %	-9,32 %	-6,34 %
Diferencial Tasas Variación TASA PARO 2024/2023	-23,56 %	-4,78 %	-0,11 %

En relación al paro, los datos de la EPA determinan una tasa para Huelva del 15,12%, ligeramente inferior a la de Andalucía (16,47%) y superior a la tasa nacional (11,35%). En los tres ámbitos territoriales ha caído la tasa de paro, siendo más notable en la provincia de Huelva (-17,74%).

TABLA 61

Datos Registros Mensuales. España, Andalucía y Huelva Promedios 2024

	Huelva	Andalucía	España
TASA DE DESEMPLEO APARENTE 2024	13,32 %	16,37 %	11,09 %
Tasa Variación Interanual TASA DESEMPLEO APARENTE 2023/2022	-11,64 %	-7,81 %	-7,99 %
Tasa Variación Interanual TASA DESEMPLEO APARENTE 2024/2023	-10,06 %	-7,53 %	-6,57 %
Diferencial Tasas Variación TASA DESEMPLEO APARENTE 2024/2023	1,58 %	0,28 %	1,43 %

Con los datos promedios registrados de paro se construye la tasa de desempleo aparente, que en 2024 supone para la provincia de Huelva un 13,32%, en una posición intermedia entre las tasas nacional y andaluza, del 11,09% y 16,37% respectivamente.

	Huelva	Andalucía	España
AFILIACIÓN SEGURIDAD SOCIAL 2024	230.709	3.398.572	21.072.257
Tasa Variación Interanual TASA AFILIACIÓN SEGURIDAD SOCIAL 2023/2022	0,39 %	2,12 %	2,71 %
Tasa Variación Interanual TASA AFILIACIÓN SEGURIDAD SOCIAL 2024/2023	1,28 %	2,24 %	2,56 %
Diferencial Tasas Variación TASA AFILIACIÓN SEGURIDAD SOCIAL 2024/2023	0,88 %	0,11 %	-0,15 %

Los datos de afiliación a la Seguridad Social en la provincia muestran una aceleración de su crecimiento, produciéndose una subida de la afiliación total del 1,28%, inferior a las que se dan en Andalucía (2,24%) y España (2,56%).

	Huelva	Andalucía	España
AFILIACIÓN SEGURIDAD SOCIAL RÉGIMEN ESPECIAL AGRARIO 2024	63.035	368.640	661.313
Tasa Variación Interanual TASA AFILIACIÓN SEGURIDAD SOCIAL RÉG. ESPECIAL AGRARIO 2023/2022	-5,77 %	-5,59 %	-3,59 %
Tasa Variación Interanual TASA AFILIACIÓN SEGURIDAD SOCIAL RÉG. ESPECIAL AGRARIO 2024/2023	-1,59 %	-3,24 %	-1,87 %
Diferencial Tasas Variación TASA AFILIACIÓN SEGURIDAD SOCIAL RÉG. ESPECIAL AGRARIO 2024/2023	4,18 %	2,35 %	1,73 %

La afiliación al Régimen Especial Agrario mantiene su caída en los tres ámbitos territoriales, un -1,59% en Huelva, -3,24% para este régimen en Andalucía y -1,87% en España.

TABLA 61

Datos Registros Mensuales. España, Andalucía y Huelva Promedios 2024

	Huelva	Andalucía	España
CONTRATACIÓN TOTAL 2024	24.116	268.746	1.285.009
Tasa Variación Anual CONTRATACIÓN TOTAL 2023/2022	-25,79 %	-19,80 %	-15,65 %
Tasa Variación Anual CONTRATACIÓN TOTAL 2024/2023	-3,43 %	-1,19 %	-0,16 %
Diferencial Tasas Variación TASA CONTRATACIÓN TOTAL 2024/2023	22,36 %	18,61 %	15,50 %
	Huelva	Andalucía	España
CONTRATACIÓN INDEFINIDA 2024	12.293	112.536	540.166
Tasa Variación Anual CONTRATACIÓN INDEFINIDA 2023/2022	-5,47 %	-5,62 %	-5,78 %
Tasa Variación Anual CONTRATACIÓN INDEFINIDA 2024/2023	7,62 %	0,01 %	-2,10 %
Diferencial Tasas Variación TASA CONTRATACIÓN INDEFINIDA 2024/2023	13,09 %	5,63 %	3,68 %

	Huelva	Andalucía	España
CONTRATACIÓN TEMPORAL 2024	11.822	155.254	744.843
Tasa Variación Anual CONTRATACIÓN TEMPORAL 2023/2022	-37,17 %	-27,49 %	-21,80 %
Tasa Variación Anual CONTRATACIÓN TEMPORAL 2024/2023	-12,75 %	-2,64 %	1,30 %
Diferencial Tasas Variación TASA CONTRATACIÓN TEMPORAL 2024/2023	24,43 %	24,85 %	23,10 %

	Huelva	Andalucía	España
CONTRATACIÓN INDEFINIDA/TOTAL 2024	48,20 %	41,98 %	42,02 %
Tasa Variación Anual CONTRATACIÓN NDEFINIDA/TOTAL 2023/2022	11,74 %	13,93 %	11,67 %
Tasa Variación Anual CONTRATACIÓN NDEFINIDA/TOTAL 2024/2023	10,96 %	1,69 %	-1,88 %
Diferencial Tasas Variación TASA CONTRATACIÓN NDEFINIDA/TOTAL 2024/2023	-0,78 %	-12,23 %	-13,55 %

El número total de contratos realizados en Huelva durante 2024 decrece un 3,43% frente al 25,79% del año anterior; este comportamiento también se refleja en la contratación autonómica (-1,19%) y nacional (-0,16%). Se mantiene el incremento de la proporción de la contratación indefinida sobre el total.



4 Definiciones

POBLACIÓN ACTIVA (EPA)

En esta Encuesta la población económicamente activa comprende todas las personas de 16 o más años que durante la semana de referencia (la anterior a aquella en que corresponde realizar la entrevista según el calendario) satisfacen las condiciones necesarias para su inclusión entre las personas ocupadas o paradas, según se define más adelante.

POBLACIÓN OCUPADA (EPA)

Según la EPA, se clasifica como ocupado/a a toda persona de 16 o más años que durante la semana de referencia ha tenido un trabajo por cuenta ajena (asalariado/as) o ejercido una actividad por cuenta propia. No se incluyen entre las personas ocupadas a los siguientes colectivos: las personas que se ocupan de su hogar, las personas que prestan servicios sociales no remunerados o de carácter benéfico y las personas que realizan tareas fuera del ámbito de la actividad económica. Tampoco son ocupados/as los trabajadores y trabajadoras ocasionales, estacionales o discontinuos en la época de menor actividad, que no hayan trabajado en la semana de referencia.

POBLACIÓN PARADA O DESEMPLEADA (EPA)

Se considerarán paradas a todas las personas de 16 o más años que reúnan simultáneamente las siguientes condiciones:

- **SIN TRABAJO**, es decir, que no hayan tenido un empleo por cuenta ajena ni por cuenta propia durante la semana de referencia.
- **EN BUSCA DE TRABAJO**, es decir, que hayan tomado medidas concretas para buscar un trabajo por cuenta ajena o hayan hecho gestiones para establecerse por su cuenta durante el mes precedente.
- **DISPONIBLES PARA TRABAJAR**, es decir, en condiciones de comenzar a hacerlo en un plazo de dos semanas a partir del domingo de la semana de referencia.

También se consideran paradas las personas de 16 o más años que durante la semana de referencia han estado sin trabajo, disponibles para trabajar y que no buscan empleo porque ya han encontrado uno al que se incorporarán dentro de los tres meses posteriores a la semana de referencia. Por lo tanto, en este caso no se exige el criterio de búsqueda efectiva de empleo.

POBLACIÓN ECONÓMICAMENTE INACTIVA (EPA)

La población económicamente inactiva abarca a todas las personas de 16 o más años, no clasificadas como ocupadas, ni paradas, ni población contada aparte durante la semana de referencia. Comprende las siguientes categorías funcionales:

- **Personas que se ocupan de su hogar:** personas que, sin ejercer ninguna actividad económica, se dedican a cuidar sus propios hogares; por ejemplo, amas de casa y otros familiares que se encargan del cuidado de la casa y de los niños y niñas.
- **Estudiantes:** personas que, sin ejercer ninguna actividad económica, reciben una instrucción sistemática en cualquier grado de educación.
- **Personas jubiladas o prejubiladas:** personas que han tenido una actividad económica anterior y que por edad u otras causas la han abandonado, percibiendo una pensión (o unos ingresos de prejubilación) con motivo de su actividad anterior.
- **Personas que perciben una pensión distinta de la de jubilación y de prejubilación.**
- **Personas que realizan sin remuneración trabajos sociales, actividades de tipo benéfico, etc.** (excluidas las que son ayudas familiares).
- **Incapacitados para trabajar.**
- **Otra situación:** personas que, sin ejercer ninguna actividad económica, reciben ayuda pública o privada y todas aquéllas que no estén incluidas en ninguna de las categorías anteriores, por ejemplo, los rentistas.

RELACIONES ANALÍTICAS (EPA)

POBLACIÓN ACTIVA = Población Ocupada + Población Parada

POBLACIÓN MAYOR DE 16 AÑOS = Población Activa + Población Inactiva

TASAS (EPA)

- **TASA DE ACTIVIDAD:** Es el cociente entre el número total de activos/as y la población total. Se calcula para ambos sexos y para cada uno de ellos por separado. Se expresa en porcentajes sobre la población de 16 y más años.
- **TASA DE PARO:** Es el cociente entre el número de parados/as y el de activos/as. Se calcula para ambos sexos y para cada uno de ellos por separado. Se expresa en porcentajes sobre la población activa.

PARO REGISTRADO

El paro registrado se corresponde con las demandas de empleo pendientes de satisfacer el último día del mes en las oficinas públicas de empleo, excluyéndose las correspondientes a los siguientes colectivos:

- **Trabajadores/as ocupados/as:** los que solicitan un empleo para compatibilizarlo con el actual o cambiarlo por el que tienen, los que están en suspensión o reducción de jornada por un expediente de regulación de empleo, los que están ocupados en trabajos de colaboración social y los que compatibilizan un trabajo a tiempo parcial y la prestación por desempleo.
- **Trabajadores/as sin disponibilidad inmediata para el trabajo o en situación incompatible con el mismo:** jubilados/as, pensionistas de invalidez absoluta o gran invalidez, personas mayores de 65 años, trabajadores/as en situación de incapacidad temporal, maternidad o baja médica, estudiantes de enseñanza oficial reglada, siempre que sean menores de 25 años o demandantes de primer empleo, y alumnado de formación profesional ocupacional, cuando sus horas lectivas superen las veinte semanales, tengan una beca de manutención y sean demandantes de primer empleo.
- **Trabajadores y trabajadoras que demandan exclusivamente un empleo de características específicas** tales como las siguientes: empleo a domicilio, por período inferior a tres meses, de jornada semanal inferior a 20 horas, para trabajar en el extranjero y los/as trabajadores/as que se inscriben en las Oficinas públicas de empleo como requisito previo para participar en un proceso de selección para un puesto de trabajo determinado.

- Trabajadores/as eventuales agrarios beneficiarios del subsidio especial por desempleo que están percibiéndolo o que, habiéndolo agotado, no haya transcurrido un período superior a un año desde el día del nacimiento del derecho.
- Demandantes que rechazan acciones de inserción laboral adecuadas a sus características y los que tienen suspendida la demanda, en tanto permanezcan en esa situación.

Los/as demandantes excluidos del paro registrado figuran bajo la denominación Demandas pendientes no incluidas en el paro registrado.

CONTRATOS REGISTRADOS

Los contratos registrados incluyen, además de aquellos contratos que son registrados en las oficinas públicas de empleo, las comunicaciones de contratación efectuadas por el empresariado a dichas oficinas. Estas últimas se incluyen como consecuencia de la entrada en vigor del Real Decreto Ley 18/1993, de 3 de diciembre, convalidado posteriormente por la Ley 10/94, de 19 de mayo, que obliga a los empresarios a registrar todos los contratos que deban celebrarse por escrito y a comunicar las contrataciones efectuadas cuando no exista la obligación legal de formalizarlas por escrito.

TASA DE DESEMPLEO APARENTE

Proporción que el paro registrado representa sobre la suma de esta magnitud y las afiliaciones a la Seguridad Social.

TASA DE VARIACIÓN INTERANUAL

Mide la variación de un indicador de un periodo determinado respecto al mismo periodo del año anterior.

TRABAJADORES/AS AFILIADOS/AS A LA SEGURIDAD SOCIAL

Se muestra la información relativa a las personas afiliadas a los distintos regímenes del Sistema de la Seguridad Social en situación de alta laboral y situaciones asimiladas al alta, tales como incapacidad temporal, suspensión por regulación de empleo, desempleo parcial, etc.; los datos, por el contrario, no incluyen a los/as trabajadores/as en situación de desempleo, con convenios especiales, pertenecientes a empresas acogidas a planes de reconversión y que reciben ayudas en concepto de jubilación anticipada y situaciones especiales sin efecto en cotizaciones. Se ofrece información tanto de los efectivos de trabajadores/as como de las altas y bajas laborales producidas en el año.

La información procede de la explotación estadística del fichero de afiliación de los trabajadores/as a los distintos Regímenes de la Seguridad Social, cuya gestión corresponde a la Tesorería General de la Seguridad Social y al Instituto Social de la Marina y la explotación es efectuada por la Gerencia de Informática de la Seguridad Social.

En el ámbito de la Seguridad Social existen actualmente los siguientes regímenes: Régimen General, Régimen Especial de la Minería del Carbón, Régimen Especial Agrario, Régimen Especial de Empleados de Hogar, Régimen Especial de Trabajadores Autónomos y Régimen Especial de Trabajadores del Mar.

La afiliación al Sistema de la Seguridad Social es obligatoria para todas las personas incluidas en el campo de aplicación de la Seguridad Social y única para toda la vida del trabajador/a y para todo el Sistema, sin perjuicio de las bajas, altas y demás variaciones que con posterioridad a la afiliación puedan producirse. Es decir, el/la trabajador/a afiliado/a cuando comienza

su vida laboral y es dado de alta en alguno de los regímenes del Sistema de la Seguridad Social; si cesa en su actividad, será dado de baja, pero seguirá afiliado/a en situación de baja laboral. Si se reanuda su actividad se producirá un alta, pero no tendrá que afiliarse nuevamente, puesto que, como se ha indicado, la afiliación es única para toda la vida del trabajador o la trabajadora. En cuanto a la obligación de comunicar estas situaciones a la Seguridad Social, si el trabajo es por cuenta ajena corresponde a la empresa y si es por cuenta propia corresponde a la persona trabajadora.

Una misma persona se contabiliza tantas veces como situaciones de cotización tenga, ya sea porque tiene varias actividades laborales en un mismo régimen o en varios.

En los Regímenes General y Minería del Carbón, los/as trabajadores/as afiliados/as figuran agrupados/as bajo una cuenta de cotización a la Seguridad Social; dicha cuenta agrupa a un colectivo de trabajadores/as, pertenecientes a una misma empresa, que desarrollan su actividad laboral en una misma provincia y que tienen características homogéneas frente a la cotización.

5 Índices

5.1. Índice de tablas

N.º	Descripción	Página
TABLA 1	Tasa de actividad. España, Andalucía, Huelva (2015-2024)	17
TABLA 2	Tasas Actividad - Tasa Variación	19
TABLA 3	Tasa de paro. España, Andalucía, Huelva (2015-2024)	20
TABLA 4	Tasas Paro - Tasa Variación	22
TABLA 5	Tasa de empleo (2015-2024)	23
TABLA 6	Tasas Empleo - Tasa Variación	25
TABLA 7	Afiliación Total Seguridad Social (2015-2024)	28
TABLA 8	Afiliación Seguridad Social - Tasa Variación	29
TABLA 9	Paro Registrado (2015-2024)	30
TABLA 10	Paro Registrado - Tasa Variación	31
TABLA 11	Tasa de desempleo aparente (2015-2024)	32
TABLA 12	Tasa de desempleo aparente - Tasa Variación	33
TABLA 13	Contratación - Promedios 2024	34
TABLA 14	Contratación Total (2015-2024)	35

N.º	Descripción	Página
TABLA 15	Contratación Temporal (2015-2024)	36
TABLA 16	Contratación Indefinida (2015-2024)	37
TABLA 17	Proporción Contratación Indefinida/Total (2015-2024)	38
TABLA 18	Proporción Contratación Indefinida/Total -Tasas Variación	39
TABLA 19	Afiliación a la Seguridad Social. Distribución por regímenes. Huelva (2024)	43
TABLA 20	Personas paradas según sexo y edad. Promedio 2024	45
TABLA 21	Personas paradas por sectores. Promedio 2024	47
TABLA 22	Contratación. Promedio 2024	48
TABLA 23	Contratación por sectores (2024)	49
TABLA 24	Afiliación a la Seguridad Social Por Comarcas (2024)	52
TABLA 25	Andévalo	55
TABLA 26	Área Metropolitana	55
TABLA 27	El Condado	55
TABLA 28	Costa Occidental	56
TABLA 29	Cuenca Minera de Riotinto	56
TABLA 30	Sierra	56
TABLA 31	Contratación por Comarcas (2024)	57
TABLA 32	Series afiliación y paro registrado. Tasa desempleo aparente por comarcas (2024)	58
TABLA 33	Series afiliación y paro registrado. Tasa desempleo aparente. ANDÉVALO (2024)	60

N.º	Descripción	Página
TABLA 34	Series afiliación y paro registrado. Tasa desempleo aparente. ÁREA METROPOLITANA (2024)	62
TABLA 35	Series afiliación y paro registrado. Tasa desempleo aparente. CONDADO (2024)	64
TABLA 36	Series afiliación y paro registrado. Tasa desempleo aparente. COSTA OCCIDENTAL (2024)	66
TABLA 37	Series afiliación y paro registrado. Tasa desempleo aparente. CUENCA MINERA (2024)	68
TABLA 38	Series afiliación y paro registrado. Tasa desempleo aparente. SIERRA (2024)	70
TABLA 39	Afiliación. Municipios	74
TABLA 40	Paro Registrado. Municipios	78
TABLA 41	Contratación. Municipios	82
TABLA 42	Tasa Actividad (2015-2024)	88
TABLA 43	Tasa Actividad. Tasa Variación (2015-2024)	88
TABLA 44	Población Ocupada* (2015-2024)	90
TABLA 45	Población Ocupada. Tasa Variación (2015-2024)	90
TABLA 46	Tasa Empleo (2015-2024)	92
TABLA 47	Tasa Empleo. Tasa Variación (2015-2024)	92
TABLA 48	Tasa Paro EPA (2015-2024)	94
TABLA 49	Tasa Paro EPA. Tasa Variación (2015-2024)	94
TABLA 50	Afiliación Total Seguridad Social. Serie Original (2015-2024)	96
TABLA 51	Afiliación Total Seguridad Social. Tasa Variación (2015-2024)	96

N.º	Descripción	Página
TABLA 52	Afiliación Régimen Especial Agrario Seguridad Social. Serie Original (2015-2024)	98
TABLA 53	Afiliación Régimen Especial Agrario Seguridad Social. Tasa Variación (2015-2024)	98
TABLA 54	Paro Registrado. Serie Original (2015-2024)	100
TABLA 55	Paro Registrado. Tasa Variación (2015-2024)	100
TABLA 56	Contratación Temporal. Serie Original (2015-2024)	102
TABLA 57	Contratación Temporal. Tasa Variación (2015-2024)	102
TABLA 58	Contratación Indefinida. Serie Original (2015-2024)	104
TABLA 59	Contratación Indefinida. Tasa Variación (2015-2024)	104
TABLA 60	Datos EPA. España, Andalucía y Huelva. Promedios 2024	108
TABLA 61	Datos Registros Mensuales. España, Andalucía y Huelva. Promedios 2024	110

5.2. Índice de Figuras

N.º	Descripción	Página
FIGURA 1	Evolución Tasas Actividad. España. Andalucía y Huelva (2015 T1-2024 T4)	18
FIGURA 2	Tasa Variación Interanual de las Tasas de Actividad. España, Andalucía y Huelva (2015 T1-2024 T4)	18
FIGURA 3	Tasa Actividad. España. Andalucía y Huelva –Tasa Variación 2024/2023-	19
FIGURA 4	Tasa Actividad. España. Andalucía y Huelva –Tasa Variación 2024/2015-	19
FIGURA 5	Evolución Tasas Paro. España, Andalucía y Huelva (2015 T1-2024 T4)	21
FIGURA 6	Tasa Variación Interanual de las Tasas de paro. España, Andalucía y Huelva (2015 T1-2024 T4)	21
FIGURA 7	Tasa Paro. España. Andalucía y Huelva –Tasa Variación 2024/2023-	22
FIGURA 8	Tasa Paro. España. Andalucía y Huelva –Tasa Variación 2024/2015-	22
FIGURA 9	Evolución Tasas Empleo. España, Andalucía y Huelva (2015 T1-2024 T4)	24
FIGURA 10	Tasa Variación Interanual de las Tasas de Empleo. España, Andalucía y Huelva (2015 T1-2024 T4)	24
FIGURA 11	Tasa Empleo. España. Andalucía y Huelva –Tasa Variación 2024/2023-	25
FIGURA 12	Tasa Empleo. España. Andalucía y Huelva –Tasa Variación 2024/2015-	25
FIGURA 13	Tasa Variación Interanual de Afiliación. España, Andalucía y Huelva (2015 M01-2024 M12)	29

N.º	Descripción	Página
FIGURA 14	Afiliación Seguridad Social. España. Andalucía y Huelva –Tasa Variación 2024/2023-	29
FIGURA 15	Afiliación Seguridad Social. España. Andalucía y Huelva –Tasa Variación 2024/2015-	30
FIGURA 16	Tasa Variación paro Registrado. España, Andalucía y Huelva (2015 M01-2024 M12)	31
FIGURA 17	Paro Registrado. España. Andalucía y Huelva –Tasa Variación 2024/2023-	31
FIGURA 18	Paro Registrado. España. Andalucía y Huelva –Tasa Variación 2024/2015-	32
FIGURA 19	Tasas Desempleo Aparente. España, Andalucía y Huelva (2015 M01-2024 M12)	33
FIGURA 20	Tasa Desempleo Aparente. España. Andalucía y Huelva –Tasa Variación 2024/2023-	33
FIGURA 21	Tasa Desempleo Aparente. España. Andalucía y Huelva –Tasa Variación 2024/2015-	34
FIGURA 22	Tasa Variación Contratación Total. España, Andalucía y Huelva (2015 M01-2024 M12)	35
FIGURA 23	Tasa Variación Contratación Temporal. España, Andalucía y Huelva (2015 M01-2024 M12)	36
FIGURA 24	Tasa Variación Contratación Indefinida. España, Andalucía y Huelva (2015 M01-2024 M12)	37
FIGURA 25	Proporción Contratación Indefinida sobre Total Contratación. España, Andalucía y Huelva (2015 M01-2024 M12)	38
FIGURA 26	Proporción Contratación Indefinida/Total –Tasa Variación 2024/2023-	39
FIGURA 27	Proporción Contratación Indefinida/Total –Tasa Variación 2024/2015-	39

N.º	Descripción	Página
FIGURA 28	Población Activa Masculina y Femenina. Huelva (2015 T1-2024 T4)	40
FIGURA 29	Población Ocupada según Sexo. Huelva (2015 T1-2024 T4)	41
FIGURA 30	Tasas Desempleo Masculina y Femenina. Huelva (2015 T1-2024 T4)	42
FIGURA 31	Afiliación a la Seguridad Social. Distribución por Regímenes. Huelva (2024)	43
FIGURA 32	Afiliación a la Seguridad Social. Distribución por Regímenes. Huelva (2023-2024)	44
FIGURA 33	Afiliación a la Seguridad Social. Régimen Especial Agrario y resto de Regímenes. Huelva (Enero 2015 a Diciembre 2024)	44
FIGURA 34	Paro Registrado/Sexo. Huelva (2024)	45
FIGURA 35	Paro Registrado/Edad. Huelva (2024)	46
FIGURA 36	Paro Registrado/Edad. Huelva (Enero 2015 a Diciembre 2024)	46
FIGURA 37	Paro Registrado/sectores. Huelva (2024)	47
FIGURA 38	Paro Registrado en agricultura y resto de sectores. Huelva (Enero 2015 a Diciembre 2024)	48
FIGURA 39	Contratación/tipo, Huelva (2024)	49
FIGURA 40	Contratos por sectores. Huelva (2024)	49
FIGURA 41	Contratos Temporales. Huelva (Enero 2015 a Diciembre 2024)	50
FIGURA 42	Contratos indefinidos. Huelva (Enero 2015 a Diciembre 2024)	50
FIGURA 43	Proporción Contratación Indefinida sobre Contratación Total. Huelva (Enero 2015 a Diciembre 2024)	51

N.º	Descripción	Página
FIGURA 44	Tasa Variación Afiliación Seguridad Social. Huelva –Comarcas– (2024/2023)	53
FIGURA 45	Proporción Contratación Indefinida sobre Contratación Total. Huelva –Comarcas– (2024)	57
FIGURA 46	Tasa Variación proporción Contratación Indefinida sobre Contratación Total. Huelva –Comarcas– (2024/2023)	58
FIGURA 47	Tasa de Desempleo Aparente. Huelva –Comarcas– (2024)	59
FIGURA 48	Tasa Variación Desempleo Aparente. Huelva –Comarcas– (2024/2023)	59
FIGURA 49	Tasa Desempleo Aparente. Andévalo (2024)	61
FIGURA 50	Tasa Variación Desempleo Aparente. Andévalo (2024/2023)	61
FIGURA 51	Tasa Desempleo Aparente. Área metropolitana (2024)	63
FIGURA 52	Tasa Variación Desempleo Aparente. Área metropolitana (2024/2023)	63
FIGURA 53	Tasa Desempleo Aparente. Condado (2024)	65
FIGURA 54	Tasa Variación Desempleo Aparente. Condado (2024/2023)	65
FIGURA 55	Tasa Desempleo Aparente. Costa Occidental (2024)	67
FIGURA 56	Tasa Variación Desempleo Aparente. Costa Occidental (2024/2023)	67
FIGURA 57	Tasa Desempleo Aparente. Cuenca Minera (2024)	69
FIGURA 58	Tasa Variación Desempleo Aparente. Cuenca Minera (2024/2023)	69
FIGURA 59	Tasa Desempleo Aparente. Sierra (2024)	71

N.º	Descripción	Página
FIGURA 60	Tasa Variación Desempleo Aparente. Sierra (2024/2023)	71
FIGURA 61	Tasa Actividad. Tasa Variación. España (2015-2024)	89
FIGURA 62	Tasa Actividad. Tasa Variación. Andalucía (2015-2024)	89
FIGURA 63	Tasa Actividad. Tasa Variación. Huelva (2015-2024)	89
FIGURA 64	Evolución Tasa Actividad EPA (2015-2024)	89
FIGURA 65	Población Ocupada. Tasa Variación. España (2015-2024)	91
FIGURA 66	Población Ocupada. Tasa Variación. Andalucía (2015-2024)	91
FIGURA 67	Población Ocupada. Tasa Variación. Huelva (2015-2024)	91
FIGURA 68	Tasa Empleo. Tasa Variación. España (2015-2024)	93
FIGURA 69	Tasa Empleo. Tasa Variación. Andalucía (2015-2024)	93
FIGURA 70	Tasa Empleo. Tasa Variación. Huelva (2015-2024)	93
FIGURA 71	Evolución Tasa Empleo EPA (2015-2024)	93
FIGURA 72	Tasa Paro EPA. Tasa Variación. España (2015-2024)	95
FIGURA 73	Tasa Paro EPA. Tasa Variación. Andalucía (2015-2024)	95
FIGURA 74	Tasa Paro EPA. Tasa Variación. Huelva (2015-2024)	95
FIGURA 75	Evolución Tasa Paro EPA (2015-2024)	95
FIGURA 76	Afiliación Total Seguridad Social. Tasa Variación. España (2015-2024)	97
FIGURA 77	Afiliación Total Seguridad Social. Tasa Variación. Andalucía (2015-2024)	97
FIGURA 78	Afiliación Total Seguridad Social. Tasa Variación. Huelva (2015-2024)	97

N.º	Descripción	Página
FIGURA 79	Evolución Tasas de Afiliación Total. España, Andalucía, Huelva. (2015-2024)	97
FIGURA 80	Afiliación régimen especial agrario Seguridad Social. Tasa Variación. España (2015-2024)	99
FIGURA 81	Afiliación régimen especial agrario Seguridad Social. Tasa Variación. Andalucía (2015-2024)	99
FIGURA 82	Afiliación régimen especial agrario Seguridad Social. Tasa Variación. Huelva (2015-2024)	99
FIGURA 83	Evolución de la Proporción de la Afiliación Agraria sobre el Total España, Andalucía, Huelva (2015-2024)	99
FIGURA 84	Paro Registrado. Tasa Variación. España (2015-2024)	101
FIGURA 85	Paro Registrado. Tasa Variación. Andalucía (2015-2024)	101
FIGURA 86	Paro Registrado. Tasa Variación. Huelva (2015-2024)	101
FIGURA 87	Evolución de la Tasa de Desempleo Aparente -Paro registrado-. España, Andalucía, Huelva (2015-2024)	101
FIGURA 88	Contratación Temporal. Tasa Variación. España (2015-2024)	103
FIGURA 89	Contratación Temporal. Tasa Variación. Andalucía (2015-2024)	103
FIGURA 90	Contratación Temporal. Tasa Variación. Huelva (2015-2024)	103
FIGURA 91	Contratación Indefinida. Tasa Variación. España (2015-2024)	105
FIGURA 92	Contratación Indefinida. Tasa Variación. Andalucía (2015-2024)	105
FIGURA 93	Contratación Indefinida. Tasa Variación. Huelva (2015-2024)	105
FIGURA 94	Evolución de la Proporción de Contratación Indefinida sobre el total. España, Andalucía, Huelva (2015-2024)	105

6 Referencias

ANDALUCÍA. Consejería de Empleo, Empresa y Trabajo Autónomo.

BOLETÍN MENSUAL DE COYUNTURA LABORAL. PROVINCIA DE HUELVA (2023)
Huelva, Diputación Provincial de Huelva
http://www.diphuelva.es/contenidos/8688_boletin-mensual-de-coyuntura-laboral-de-la-provincia-de-huelva

GARCÍA DEL HOYO, J. J. (2014). Informe piloto sobre la coyuntura del mercado de trabajo en la provincia de Huelva. Huelva, Consejo Económico y Social de la provincia de Huelva
http://www.diphuelva.es/portaIweb/zonas/53/Ficheros/portada_memoria.pdf

INE. Encuesta de Población Activa
www.ine.es/inebaseDYN/epa30308/epa_inicio.htm

INE (2008). Encuesta de Población Activa Metodología 2005. Descripción de la encuesta, definiciones e instrucciones para la cumplimentación del cuestionario. Madrid, Instituto Nacional de Estadística.

ESPAÑA. Ministerio de Inclusión, Seguridad Social y Migraciones.

ESPAÑA. Ministerio de Trabajo y Economía Social.

SEPE. Estadísticas
www.sepe.es/contenidos/que_es_el_sepe/estadisticas/index.html

Huelva, 11 de julio de 2025

EL PRESIDENTE DEL CESpH

Juan Antonio Márquez Domínguez

LA SECRETARIA GENERAL

M.^a Esperanza Martínez Franco

CESpH

CONSEJO ECONÓMICO SOCIAL DE LA PROVINCIA DE HUELVA



DIPUTACIÓN
PROVINCIAL
DE HUELVA



Datos por Municipios

Análisis de la Coyuntura del Mercado de Trabajo en la provincia de Huelva
2024

CESpH

| Colección Dictámenes | Número 1/2025 |



DIPUTACIÓN
PROVINCIAL
DE HUELVA



consejo
económico
social provincia
de
huelva

Alájar

PARO REGISTRADO

	AÑO 2024	AÑO 2023	TASA VARIACIÓN ANUAL
TOTAL PERSONAS PARADAS	85,58	101,50	-15,68%
Hombres	40,17	44,17	-9,06%
Mujeres	45,42	57,33	-20,78%
PERSONAS PARADAS POR EDAD			
Menos de 25 años	4,00	7,42	-46,07%
Hombres	1,25	2,08	-40,00%
Mujeres	2,75	5,33	-48,44%
Entre 25 - 44	25,25	34,33	-26,46%
Hombres	9,50	10,58	-10,24%
Mujeres	15,75	23,75	-33,68%
≥ 45 años	56,33	59,75	-5,72%
Hombres	29,42	31,50	-6,61%
Mujeres	26,92	28,25	-4,72%
PERSONAS PARADAS POR SECTORES			
Agricultura	5,92	5,58	5,97%
Industria	2,33	5,92	-60,56%
Construcción	4,17	3,92	6,38%
Servicios	66,67	76,42	-12,76%
SEA	6,50	9,67	-32,76%

CONTRATACIÓN

	TIPO DE CONTRATO			CONTRATACIÓN POR SECTORES			
	INDEF.	TEMP.	TOTAL	AGRIC.	INDUS.	CONSTR.	SERVIC.
2024,01	5	31	36	0	0	0	36
2024,02	3	17	20	1	0	0	19
2024,03	8	9	17	0	0	0	17
2024,04	7	19	26	0	0	0	26
2024,05	1	18	19	1	0	0	18
2024,06	1	24	25	2	0	1	22
2024,07	3	28	31	1	0	6	24
2024,08	2	17	19	0	0	4	15
2024,09	5	18	23	0	0	5	18
2024,10	5	24	29	6	0	0	23
2024,11	5	30	35	4	0	8	23
2024,12	2	24	26	0	0	3	23
PROMEDIO ANUAL 2024	3,92	21,58	25,50	1,25	0,00	2,25	22,00
PROMEDIO ANUAL 2023	4,17	21,58	25,75	0,67	0,00	0,42	24,67
TASA V. 2024/2023	-6,00%	0,00%	-0,97%	87,50%	0,00%	440,00%	-10,81%

AFILIACIONES

	AFILIACIÓN POR REGÍMENES				
	GENERAL	AGRARIO	HOGAR	AUTÓNOMOS	TOTAL
2024,01	77	33	0	61	171
2024,02	64	33	0	61	158
2024,03	62	33	0	62	157
2024,04	66	34	0	63	163
2024,05	61	36	0	62	159
2024,06	59	38	0	63	160
2024,07	64	36	0	63	163
2024,08	66	33	0	63	162
2024,09	59	34	0	64	157
2024,10	68	33	0	64	165
2024,11	72	33	0	64	169
2024,12	74	32	0	64	170
PROMEDIO ANUAL 2024	66,00	34,00	0,00	62,83	162,83
PROMEDIO ANUAL 2023	91,67	35,42	0,33	62,50	189,92
TASA V. 2024/2023	-28,00%	-4,00%	-100,00%	0,53%	-14,26%

PARO REGISTRADO

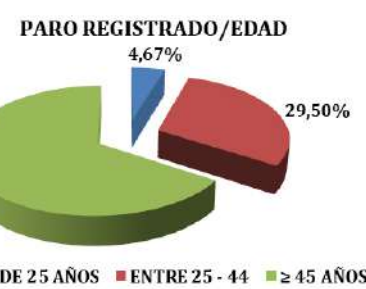

CONTRATACIÓN

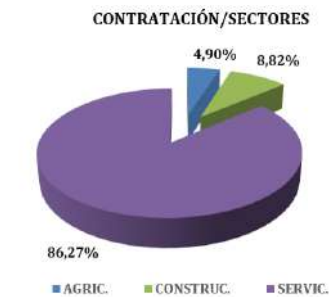

AFILIACIONES



Aljaraque

PARO REGISTRADO

	AÑO 2024	AÑO 2023	TASA VARIACIÓN ANUAL
TOTAL PERSONAS PARADAS	1.308,00	1.410,58	-7,27%
Hombres	448,33	474,92	-5,60%
Mujeres	859,67	935,67	-8,12%
PERSONAS PARADAS POR EDAD			
Menos de 25 años	98,42	113,50	-13,29%
Hombres	52,58	48,75	7,86%
Mujeres	45,83	64,75	-29,21%
Entre 25 - 44	468,67	507,83	-7,71%
Hombres	155,50	168,00	-7,44%
Mujeres	313,17	339,83	-7,85%
≥ 45 años	740,92	789,25	-6,12%
Hombres	240,25	258,17	-6,94%
Mujeres	500,67	531,08	-5,73%
PERSONAS PARADAS POR SECTORES			
Agricultura	81,83	103,58	-21,00%
Industria	78,50	53,33	47,19%
Construcción	58,33	92,17	-36,71%
Servicios	977,92	1.056,92	-7,47%
SEA	111,42	104,58	6,53%

CONTRATACIÓN

	TIPO DE CONTRATO			CONTRATACIÓN POR SECTORES			
	INDEF.	TEMP.	TOTAL	AGRIC.	INDUS.	CONSTR.	SERVIC.
2024,01	120	338	458	232	18	23	185
2024,02	153	358	511	292	22	32	165
2024,03	182	327	509	248	25	43	193
2024,04	367	329	696	138	22	69	467
2024,05	179	218	397	68	32	47	250
2024,06	230	311	541	56	41	31	413
2024,07	160	321	481	17	34	50	380
2024,08	93	218	311	13	25	33	240
2024,09	167	233	400	40	13	79	268
2024,10	240	225	465	123	31	37	274
2024,11	109	212	321	77	42	29	173
2024,12	47	200	247	69	23	26	129
PROMEDIO ANUAL 2024	170,58	274,17	444,75	114,42	27,33	41,58	261,42
PROMEDIO ANUAL 2023	162,67	315,08	477,75	207,58	43,83	36,50	189,83
TASA V. 2024/2023	4,87%	-12,99%	-6,91%	-44,88%	-37,64%	13,93%	37,71%

AFILIACIONES

	AFILIACIÓN POR REGÍMENES					
	GENERAL	AGRARIO	HOGAR	MAR	AUTÓNOMOS	TOTAL
2024,01	2.684	299	117	1	1.252	4.353
2024,02	2.656	359	113	1	1.259	4.388
2024,03	2.712	435	114	1	1.274	4.536
2024,04	2.691	462	114	1	1.275	4.543
2024,05	2.666	371	113	1	1.273	4.424
2024,06	2.677	263	111	1	1.281	4.333
2024,07	2.656	248	111	1	1.272	4.288
2024,08	2.669	249	111	1	1.270	4.300
2024,09	2.721	259	111	1	1.266	4.358
2024,10	2.707	262	107	0	1.281	4.357
2024,11	2.742	260	108	1	1.274	4.385
2024,12	2.761	256	111	1	1.276	4.405
PROMEDIO ANUAL 2024	2.695,17	310,25	111,75	0,92	1.271,08	4.389,17
PROMEDIO ANUAL 2023	2.715,42	339,33	114,83	2,92	1.244,92	4.417,42
TASA V. 2024/2023	-0,75%	-8,57%	-2,69%	-68,57%	2,10%	-0,64%

PARO REGISTRADO



CONTRATACIÓN

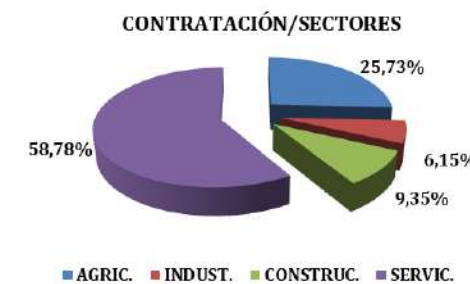

AFILIACIONES



El Almendro

PARO REGISTRADO

	AÑO 2024	AÑO 2023	TASA VARIACIÓN ANUAL
TOTAL PERSONAS PARADAS	56,17	62,67	-10,37%
Hombres	24,58	26,50	-7,23%
Mujeres	31,58	36,17	-12,67%
PERSONAS PARADAS POR EDAD			
Menos de 25 años	3,92	3,00	30,56%
Hombres	1,75	1,75	0,00%
Mujeres	2,17	1,25	73,33%
Entre 25 - 44	13,67	19,58	-30,21%
Hombres	4,00	7,17	-44,19%
Mujeres	9,67	12,42	-22,15%
≥ 45 años	38,58	40,08	-3,74%
Hombres	18,83	17,58	7,11%
Mujeres	19,75	22,50	-12,22%
PERSONAS PARADAS POR SECTORES			
Agricultura	3,83	6,75	-43,21%
Industria	3,08	2,50	23,33%
Construcción	3,42	1,75	95,24%
Servicios	43,75	50,08	-12,65%
SEA	2,08	1,58	31,58%

CONTRATACIÓN

	TIPO DE CONTRATO			CONTRATACIÓN POR SECTORES		
	INDEF.	TEMP.	TOTAL	AGRIC.	CONSTR.	SERVIC.
2024,01	2	17	19	7	0	0
2024,02	5	17	22	11	0	0
2024,03	0	17	17	8	0	0
2024,04	3	18	21	7	0	2
2024,05	17	32	49	36	0	0
2024,06	3	24	27	4	0	0
2024,07	13	31	44	21	0	0
2024,08	3	19	22	0	0	0
2024,09	8	21	29	5	0	1
2024,10	4	41	45	29	0	2
2024,11	3	69	72	59	0	0
2024,12	1	23	24	14	0	0
PROMEDIO ANUAL 2024	5,17	27,42	32,58	16,75	0,00	0,42
PROMEDIO ANUAL 2023	11,08	36,17	47,25	17,67	0,00	0,50
TASA V. 2024/2023	-53,38%	-24,19%	-31,04%	-5,19%	0,00%	-16,67%

AFILIACIONES

	AFILIACIÓN POR REGÍMENES				
	GENERAL	AGRARIO	HOGAR	AUTÓNOMOS	TOTAL
2024,01	72	107	1	36	216
2024,02	71	110	1	36	218
2024,03	72	109	1	36	218
2024,04	80	118	1	38	237
2024,05	82	113	1	38	234
2024,06	88	104	1	41	234
2024,07	89	106	1	40	236
2024,08	94	103	1	39	237
2024,09	82	112	1	39	234
2024,10	83	112	0	38	233
2024,11	80	105	1	38	224
2024,12	71	102	1	39	213
PROMEDIO ANUAL 2024	80,33	108,42	0,92	38,17	227,83
PROMEDIO ANUAL 2023	71,67	105,42	1,00	41,67	219,75
TASA V. 2024/2023	12,09%	2,85%	-8,33%	-8,40%	3,68%

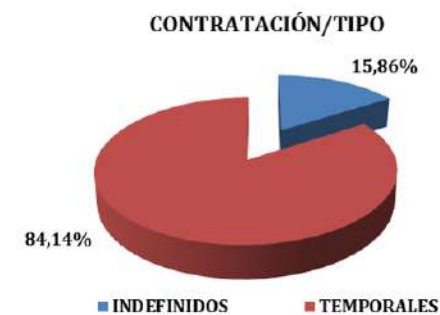

Almonaster la Real

PARO REGISTRADO

	AÑO 2024	AÑO 2023	TASA VARIACIÓN ANUAL
TOTAL PERSONAS PARADAS	122,83	133,75	-8,16%
Hombres	54,25	56,33	-3,70%
Mujeres	68,58	77,42	-11,41%
PERSONAS PARADAS POR EDAD			
Menos de 25 años	9,83	11,33	-13,24%
Hombres	5,67	4,50	25,93%
Mujeres	4,17	6,83	-39,02%
Entre 25 - 44	42,50	45,33	-6,25%
Hombres	14,92	13,58	9,82%
Mujeres	27,58	31,75	-13,12%
≥ 45 años	70,50	77,08	-8,54%
Hombres	33,67	38,25	-11,98%
Mujeres	36,83	38,83	-5,15%
PERSONAS PARADAS POR SECTORES			
Agricultura	3,92	3,58	9,30%
Industria	40,08	11,42	251,09%
Construcción	19,42	54,17	-64,15%
Servicios	52,83	56,50	-6,49%
SEA	6,58	8,08	-18,56%

CONTRATACIÓN

	TIPO DE CONTRATO			CONTRATACIÓN POR SECTORES			
	INDEF.	TEMP.	TOTAL	AGRIC.	INDUS.	CONSTR.	SERVIC.
2024,01	20	65	85	12	34	16	23
2024,02	129	176	305	115	125	32	33
2024,03	24	128	152	9	50	21	72
2024,04	21	128	149	23	35	14	77
2024,05	30	90	120	5	38	32	45
2024,06	18	54	72	1	16	27	28
2024,07	36	82	118	3	43	23	49
2024,08	50	106	156	0	46	25	85
2024,09	36	133	169	5	35	34	95
2024,10	34	121	155	3	87	21	44
2024,11	51	99	150	29	32	58	31
2024,12	21	147	168	91	36	22	19
PROMEDIO ANUAL 2024	39,17	110,75	149,92	24,67	48,08	27,08	50,08
PROMEDIO ANUAL 2023	39,33	130,75	170,08	43,50	43,08	26,92	56,58
TASA V. 2024/2023	-0,42%	-15,30%	-11,86%	-43,30%	11,61%	0,62%	-11,49%

AFILIACIONES

	AFILIACIÓN POR RÉGIMENES				
	GENERAL	AGRARIO	HOGAR	AUTÓNOMOS	TOTAL
2024,01	2.136	51	1	96	2.284
2024,02	2.123	52	1	96	2.272
2024,03	2.041	56	1	96	2.194
2024,04	2.080	55	1	96	2.232
2024,05	2.068	61	1	95	2.225
2024,06	2.061	55	1	94	2.211
2024,07	2.068	46	1	97	2.212
2024,08	2.135	45	1	93	2.274
2024,09	2.131	44	1	93	2.269
2024,10	2.120	47	0	91	2.258
2024,11	2.194	49	1	93	2.337
2024,12	2.174	49	1	93	2.317
PROMEDIO ANUAL 2024	2.110,92	50,83	0,92	94,42	2.257,08
PROMEDIO ANUAL 2023	2.137,17	54,67	1,00	99,00	2.291,83
TASA V. 2024/2023	-1,23%	-7,01%	-8,33%	-4,63%	-1,52%

PARO REGISTRADO



CONTRATACIÓN



AFILIACIONES



Almonte

PARO REGISTRADO

	AÑO 2024	AÑO 2023	TASA VARIACIÓN ANUAL
TOTAL PERSONAS PARADAS	1385,42	1834,83	-24,49%
Hombres	575,33	679,00	-15,27%
Mujeres	810,08	1155,83	-29,91%
PERSONAS PARADAS POR EDAD			
Menos de 25 años	105,42	150,67	-30,03%
Hombres	60,33	69,67	-13,40%
Mujeres	45,08	81,00	-44,34%
Entre 25 - 44	457,08	574,92	-20,50%
Hombres	184,58	235,17	-21,51%
Mujeres	272,50	339,75	-19,79%
≥ 45 años	822,92	1109,25	-25,81%
Hombres	330,42	374,17	-11,69%
Mujeres	492,50	735,08	-33,00%
PERSONAS PARADAS POR SECTORES			
Agricultura	540,50	908,92	-40,53%
Industria	98,17	39,83	146,44%
Construcción	54,25	145,42	-62,69%
Servicios	613,33	678,75	-9,64%
SEA	79,17	61,92	27,86%

CONTRATACIÓN

	TIPO DE CONTRATO			CONTRATACIÓN POR SECTORES			
	INDEF.	TEMP.	TOTAL	AGRIC.	INDUS.	CONSTR.	SERVIC.
2024,01	1.663	415	2.078	1.525	11	90	452
2024,02	5.918	672	6.590	5.963	16	86	525
2024,03	4.654	803	5.457	4.733	29	61	634
2024,04	3.850	1.510	5.360	4.592	16	95	657
2024,05	1.340	1.253	2.593	1.631	12	52	898
2024,06	1.213	772	1.985	821	18	90	1.056
2024,07	824	786	1.610	241	67	84	1.218
2024,08	542	408	950	333	21	85	511
2024,09	1.291	382	1.673	1.035	14	98	526
2024,10	1.517	745	2.262	1.730	10	68	454
2024,11	727	360	1.087	640	9	79	359
2024,12	523	360	883	441	13	59	370
PROMEDIO ANUAL 2024	2.005,17	705,50	2.710,67	1.973,75	19,67	78,92	638,33
PROMEDIO ANUAL 2023	1.802,75	1.107,58	2.910,33	2.167,25	18,42	65,17	659,50
TASA V. 2024/2023	11,23%	-36,30%	-6,86%	-8,93%	6,79%	21,10%	-3,21%

AFILIACIONES

	AFILIACIÓN POR REGÍMENES					
	GENERAL	AGRARIO	HOGAR	MAR	AUTÓNOMOS	TOTAL
2024,01	4.317	6.842	28	34	1.395	12.616
2024,02	4.805	10.139	25	33	1.419	16.421
2024,03	5.199	11.792	22	31	1.441	18.485
2024,04	5.301	11.940	19	31	1.442	18.733
2024,05	5.462	9.447	18	31	1.449	16.407
2024,06	6.334	5.252	17	32	1.481	13.116
2024,07	7.037	4.446	21	35	1.479	13.018
2024,08	6.926	4.857	21	33	1.479	13.316
2024,09	5.457	5.260	19	29	1.445	12.210
2024,10	4.924	5.520	17	27	1.444	11.932
2024,11	4.811	5.013	18	26	1.446	11.314
2024,12	4.725	5.076	18	25	1.435	11.279
PROMEDIO ANUAL 2024	5.441,50	7.132,00	20,25	30,58	1.446,25	14.070,58
PROMEDIO ANUAL 2023	5.193,83	7.314,92	26,25	32,33	1.396,58	13.963,92
TASA V. 2024/2023	4,77%	-2,50%	-22,86%	-5,41%	3,56%	0,76%

PARO REGISTRADO

PARO REGISTRADO/SEXO

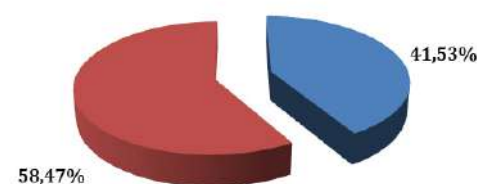

PARO REGISTRADO/EDAD



PARO REGISTRADO/SECTORES

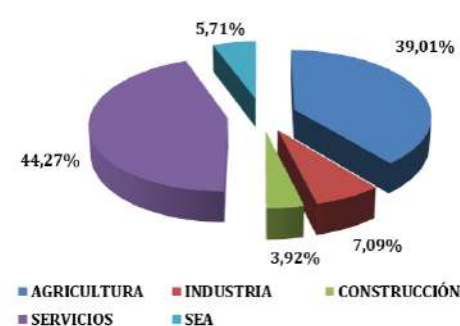

CONTRATACIÓN

CONTRATACIÓN/TIPO

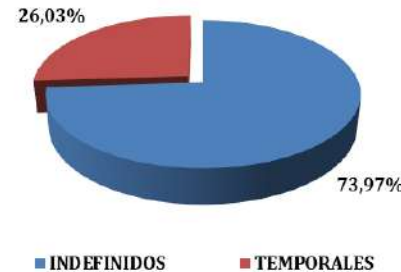

CONTRATACIÓN/SECTORES

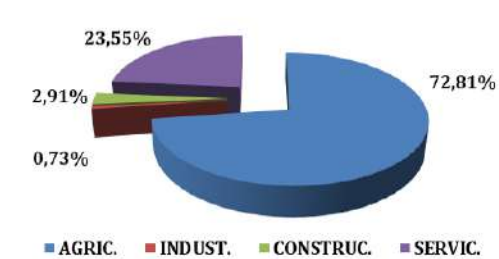

AFILIACIONES

AFILIACIÓN POR REGÍMENES

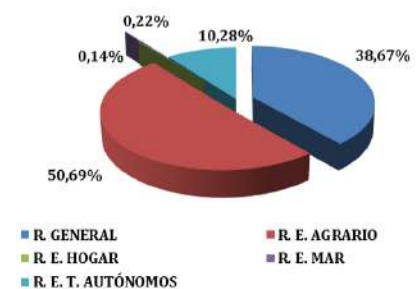

Alosno

PARO REGISTRADO

	AÑO 2024	AÑO 2023	TASA VARIACIÓN ANUAL
TOTAL PERSONAS PARADAS	286,25	321,92	-11,08%
Hombres	118,92	133,25	-10,76%
Mujeres	167,33	188,67	-11,31%
PERSONAS PARADAS POR EDAD			
Menos de 25 años	19,08	24,08	-20,76%
Hombres	7,83	8,42	-6,93%
Mujeres	11,25	15,67	-28,19%
Entre 25 - 44	84,92	102,00	-16,75%
Hombres	35,92	40,42	-11,13%
Mujeres	49,00	61,58	-20,43%
≥ 45 años	182,25	195,83	-6,94%
Hombres	75,17	84,42	-10,96%
Mujeres	107,08	111,42	-3,89%
PERSONAS PARADAS POR SECTORES			
Agricultura	29,25	36,42	-19,68%
Industria	16,17	14,67	10,23%
Construcción	17,17	19,50	-11,97%
Servicios	212,17	233,75	-9,23%
SEA	11,50	17,58	-34,60%

CONTRATACIÓN

	TIPO DE CONTRATO			CONTRATACIÓN POR SECTORES			
	INDEF.	TEMP.	TOTAL	AGRIC.	INDUS.	CONSTR.	SERVIC.
2024,01	25	92	117	9	2	8	98
2024,02	29	89	118	17	3	5	93
2024,03	23	68	91	18	1	5	67
2024,04	31	75	106	22	0	6	78
2024,05	12	136	148	3	3	0	142
2024,06	10	83	93	6	1	5	81
2024,07	22	110	132	7	0	8	117
2024,08	7	86	93	2	1	0	90
2024,09	17	68	85	13	2	2	68
2024,10	13	96	109	31	1	1	76
2024,11	9	125	134	69	0	2	63
2024,12	12	65	77	3	1	2	71
PROMEDIO ANUAL 2024	17,50	91,08	108,58	16,67	1,25	3,67	87,00
PROMEDIO ANUAL 2023	19,75	83,67	103,42	8,92	1,42	4,00	89,08
TASA V. 2024/2023	-11,39%	8,86%	5,00%	86,92%	-11,76%	-8,33%	-2,34%

AFILIACIONES

	AFILIACIÓN POR REGÍMENES				
	GENERAL	AGRARIO	HOGAR	AUTÓNOMOS	TOTAL
2024,01	527	391	1	151	1.070
2024,02	536	415	1	151	1.103
2024,03	554	447	1	151	1.153
2024,04	556	446	1	152	1.155
2024,05	577	407	1	155	1.140
2024,06	401	369	1	156	927
2024,07	398	351	1	156	906
2024,08	395	350	1	156	902
2024,09	661	366	1	157	1.185
2024,10	718	378	0	159	1.255
2024,11	726	357	1	162	1.246
2024,12	733	356	1	161	1.251
PROMEDIO ANUAL 2024	565,17	386,08	0,92	155,58	1.107,75
PROMEDIO ANUAL 2023	510,42	406,08	1,08	140,75	1.058,33
TASA V. 2024/2023	10,73%	-4,93%	-15,38%	10,54%	4,67%

PARO REGISTRADO/SEXO

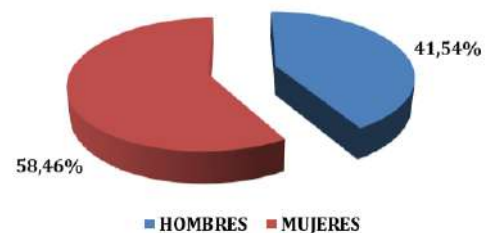

PARO REGISTRADO/EDAD



PARO REGISTRADO/SECTORES

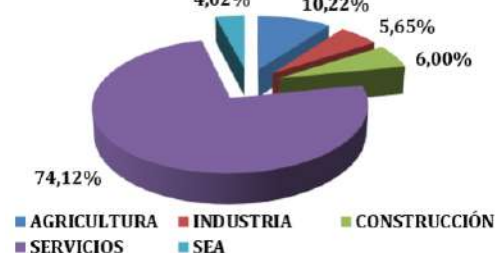

CONTRATACIÓN/TIPO

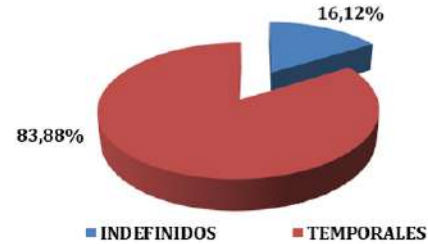

CONTRATACIÓN/SECTORES

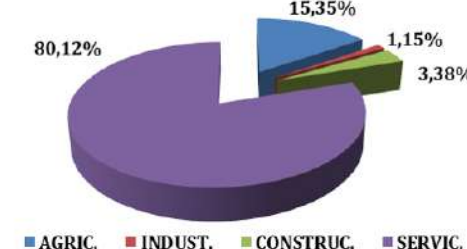

AFILIACIONES

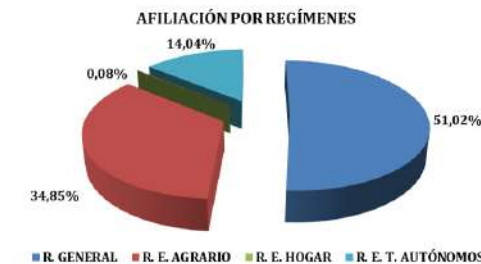

Aracena

PARO REGISTRADO

	AÑO 2024	AÑO 2023	TASA VARIACIÓN ANUAL
TOTAL PERSONAS PARADAS	629,08	653,42	-3,72%
Hombres	253,33	234,83	7,88%
Mujeres	375,75	418,58	-10,23%
PERSONAS PARADAS POR EDAD			
Menos de 25 años	29,92	49,00	-38,95%
Hombres	15,50	20,83	-25,60%
Mujeres	14,42	28,17	-48,82%
Entre 25 - 44	223,75	236,58	-5,42%
Hombres	88,33	82,33	7,29%
Mujeres	135,42	154,25	-12,21%
≥ 45 años	375,42	367,83	2,06%
Hombres	149,50	131,67	13,54%
Mujeres	225,92	236,17	-4,34%
PERSONAS PARADAS POR SECTORES			
Agricultura	21,58	28,67	-24,71%
Industria	79,42	42,00	89,09%
Construcción	56,25	90,67	-37,96%
Servicios	431,58	447,17	-3,48%
SEA	40,25	44,92	-10,39%

CONTRATACIÓN

	TIPO DE CONTRATO			CONTRATACIÓN POR SECTORES			
	INDEF.	TEMP.	TOTAL	AGRIC.	INDUS.	CONSTR.	SERVIC.
2024,01	75	166	241	9	4	79	149
2024,02	91	176	267	17	6	83	161
2024,03	87	155	242	29	9	50	154
2024,04	73	178	251	28	6	53	164
2024,05	93	209	302	9	3	46	244
2024,06	97	110	207	43	11	29	124
2024,07	69	207	276	26	8	44	198
2024,08	68	156	224	8	5	24	187
2024,09	89	142	231	7	11	28	185
2024,10	95	225	320	26	16	43	235
2024,11	98	151	249	23	3	55	168
2024,12	50	136	186	6	4	21	155
PROMEDIO ANUAL 2024	82,08	167,58	249,67	19,25	7,17	46,25	177,00
PROMEDIO ANUAL 2023	77,75	168,58	246,33	15,83	11,75	44,25	174,50
TASA V. 2024/2023	5,57%	-0,59%	1,35%	21,58%	-39,01%	4,52%	1,43%

AFILIACIONES

	AFILIACIÓN POR REGÍMENES				
	GENERAL	AGRARIO	HOGAR	AUTÓNOMOS	TOTAL
2024,01	1.731	203	30	714	2.678
2024,02	1.759	201	31	718	2.709
2024,03	1.765	206	32	717	2.720
2024,04	1.692	214	31	714	2.651
2024,05	1.706	217	32	714	2.669
2024,06	1.752	228	33	724	2.737
2024,07	1.720	212	34	721	2.687
2024,08	1.705	196	34	722	2.657
2024,09	1.673	197	32	737	2.639
2024,10	1.711	198	30	741	2.680
2024,11	1.773	186	30	742	2.731
2024,12	1.744	188	31	744	2.707
PROMEDIO ANUAL 2024	1.727,58	203,83	31,67	725,67	2.688,75
PROMEDIO ANUAL 2023	1.650,50	217,25	28,83	711,92	2.608,50
TASA V. 2024/2023	4,67%	-6,18%	9,83%	1,93%	3,08%

PARO REGISTRADO

CONTRATACIÓN

AFILIACIONES

PARO REGISTRADO/SEXO

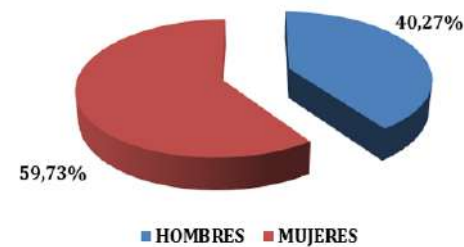

PARO REGISTRADO/EDAD

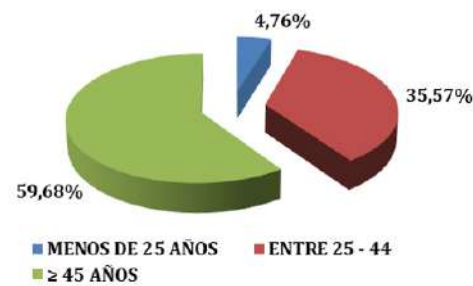

PARO REGISTRADO/SECTORES



CONTRATACIÓN/TIPO

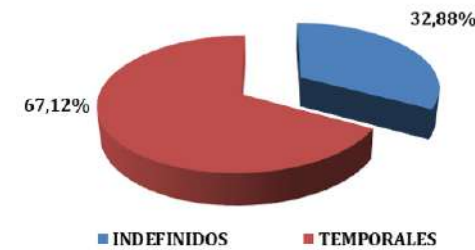

CONTRATACIÓN/SECTORES

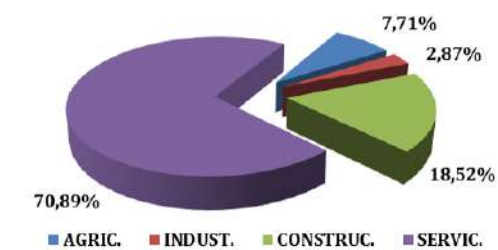

AFILIACIÓN POR REGÍMENES

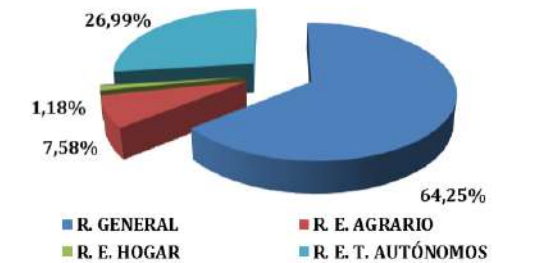

Aroche

PARO REGISTRADO

	AÑO 2024	AÑO 2023	TASA VARIACIÓN ANUAL
TOTAL PERSONAS PARADAS	124,42	140,42	-11,39%
Hombres	55,08	59,33	-7,16%
Mujeres	69,33	81,08	-14,49%
PERSONAS PARADAS POR EDAD			
Menos de 25 años	15,67	19,50	-19,66%
Hombres	6,00	5,75	4,35%
Mujeres	9,67	13,75	-29,70%
Entre 25 - 44	46,75	57,83	-19,16%
Hombres	16,33	20,00	-18,33%
Mujeres	30,42	37,83	-19,60%
≥ 45 años	62,00	63,08	-1,72%
Hombres	32,75	33,58	-2,48%
Mujeres	29,25	29,50	-0,85%
PERSONAS PARADAS POR SECTORES			
Agricultura	19,83	26,58	-25,39%
Industria	3,83	8,25	-53,54%
Construcción	5,42	5,33	1,56%
Servicios	87,42	92,75	-5,75%
SEA	7,92	7,50	5,56%

CONTRATACIÓN

	TIPO DE CONTRATO			CONTRATACIÓN POR SECTORES			
	INDEF.	TEMP.	TOTAL	AGRIC.	INDUS.	CONSTR.	SERVIC.
2024,01	4	91	95	11	0	1	83
2024,02	24	87	111	28	1	15	67
2024,03	15	76	91	22	1	11	57
2024,04	19	86	105	22	1	14	68
2024,05	111	692	803	713	0	15	75
2024,06	65	319	384	298	0	7	79
2024,07	18	61	79	17	1	14	47
2024,08	5	56	61	9	2	6	44
2024,09	23	88	111	10	0	8	93
2024,10	9	88	97	18	1	2	76
2024,11	12	78	90	13	0	10	67
2024,12	14	63	77	14	0	7	56
PROMEDIO ANUAL 2024	26,58	148,75	175,33	97,92	0,58	9,17	67,67
PROMEDIO ANUAL 2023	22,00	132,00	154,00	69,50	0,58	1,50	82,42
TASA V. 2024/2023	20,83%	12,69%	13,85%	40,89%	0,00%	511,11%	-17,90%

AFILIACIONES

	AFILIACIÓN POR RÉGIMENES				
	GENERAL	AGRARIO	HOGAR	AUTÓNOMOS	TOTAL
2024,01	223	662	1	164	1.050
2024,02	221	667	1	165	1.054
2024,03	214	686	1	161	1.062
2024,04	219	685	1	161	1.066
2024,05	228	719	1	164	1.112
2024,06	238	706	1	165	1.110
2024,07	228	637	1	162	1.028
2024,08	221	631	1	161	1.014
2024,09	241	633	1	161	1.036
2024,10	235	652	0	156	1.043
2024,11	237	639	1	158	1.035
2024,12	237	630	1	158	1.026
PROMEDIO ANUAL 2024	228,50	662,25	0,92	161,33	1.053,00
PROMEDIO ANUAL 2023	217,83	692,00	0,33	156,25	1.066,42
TASA V. 2024/2023	4,90%	-4,30%	175,00%	3,25%	-1,26%

PARO REGISTRADO



CONTRATACIÓN



AFILIACIONES



Arroyomolinos de León

PARO REGISTRADO

	AÑO 2024	AÑO 2023	TASA VARIACIÓN ANUAL
TOTAL PERSONAS PARADAS	83,92	100,75	-16,71%
Hombres	30,42	33,92	-10,32%
Mujeres	53,50	66,83	-19,95%
PERSONAS PARADAS POR EDAD			
Menos de 25 años	4,17	7,50	-44,44%
Hombres	2,25	3,50	-35,71%
Mujeres	1,92	4,00	-52,08%
Entre 25 - 44	25,50	31,25	-18,40%
Hombres	9,33	10,92	-14,50%
Mujeres	16,17	20,33	-20,49%
≥ 45 años	54,25	62,00	-12,50%
Hombres	18,83	19,50	-3,42%
Mujeres	35,42	42,50	-16,67%
PERSONAS PARADAS POR SECTORES			
Agricultura	8,50	8,00	6,25%
Industria	5,92	4,67	26,79%
Construcción	5,17	6,17	-16,22%
Servicios	59,50	72,17	-17,55%
SEA	4,83	9,75	-50,43%

CONTRATACIÓN

	TIPO DE CONTRATO			CONTRATACIÓN POR SECTORES			
	INDEF.	TEMP.	TOTAL	AGRIC.	INDUS.	CONSTR.	SERVIC.
2024,01	0	30	30	4	0	20	6
2024,02	0	16	16	7	0	8	1
2024,03	4	21	25	4	3	16	2
2024,04	1	25	26	10	0	16	0
2024,05	1	24	25	6	0	13	6
2024,06	10	32	42	20	0	16	6
2024,07	2	89	91	67	0	9	15
2024,08	1	28	29	16	0	0	13
2024,09	2	8	10	0	0	1	9
2024,10	1	8	9	3	0	0	6
2024,11	2	13	15	6	0	2	7
2024,12	1	17	18	2	0	9	7
PROMEDIO ANUAL 2024	2,08	25,92	28,00	12,08	0,25	9,17	6,50
PROMEDIO ANUAL 2023	2,25	28,92	31,17	8,83	2,17	10,17	10,00
TASA V. 2024/2023	-7,41%	-10,37%	-10,16%	36,79%	-88,46%	-9,84%	-35,00%

AFILIACIONES

	AFILIACIÓN POR REGÍMENES				
	GENERAL	AGRARIO	HOGAR	AUTÓNOMOS	TOTAL
2024,01	61	89	1	65	216
2024,02	50	86	1	65	202
2024,03	56	88	1	65	210
2024,04	55	89	1	65	210
2024,05	57	92	1	65	215
2024,06	62	81	1	66	210
2024,07	62	93	1	67	223
2024,08	64	86	1	66	217
2024,09	53	81	1	63	198
2024,10	51	85	0	62	198
2024,11	54	86	1	62	203
2024,12	62	84	1	63	210
PROMEDIO ANUAL 2024	57,25	86,67	0,92	64,50	209,33
PROMEDIO ANUAL 2023	56,92	87,08	1,00	69,33	214,33
TASA V. 2024/2023	0,59%	-0,48%	-8,33%	-6,97%	-2,33%

PARO REGISTRADO

PARO REGISTRADO/SEXO

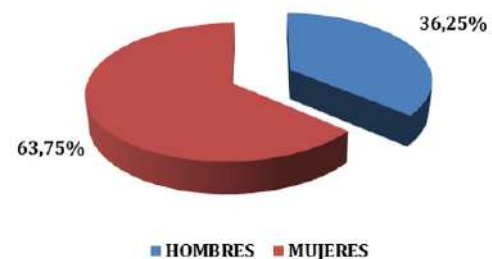

PARO REGISTRADO/EDAD

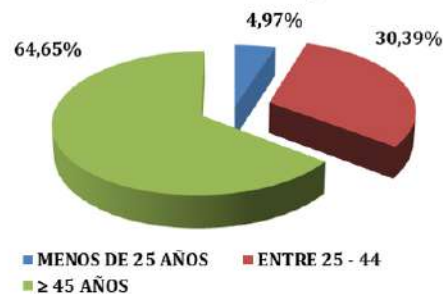

PARO REGISTRADO/SECTORES

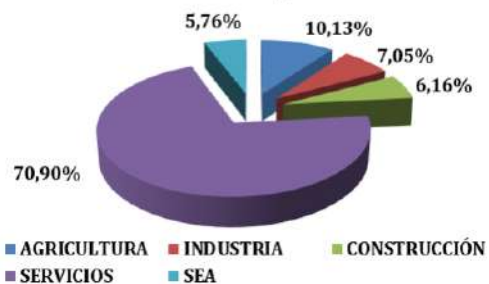

CONTRATACIÓN

CONTRATACIÓN/TIPO

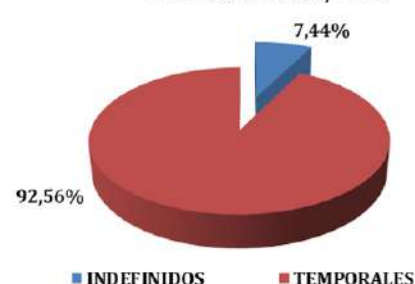

CONTRATACIÓN/SECTORES

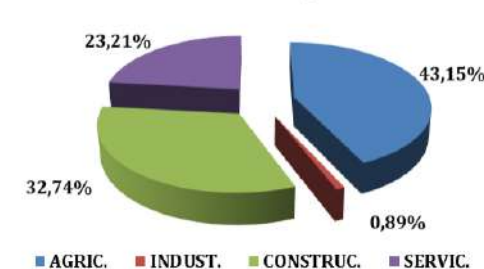

AFILIACIONES

AFILIACIÓN POR REGÍMENES

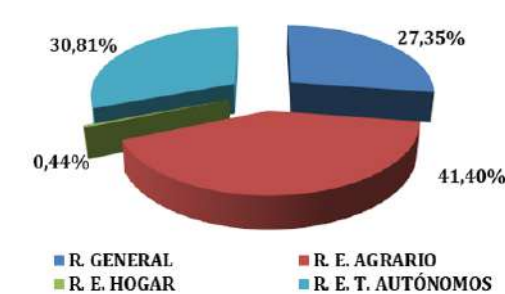

Ayamonte

PARO REGISTRADO

	AÑO 2024	AÑO 2023	TASA VARIACIÓN ANUAL
TOTAL PERSONAS PARADAS	1.160,83	1.309,00	-11,32%
Hombres	538,00	570,08	-5,63%
Mujeres	622,83	738,92	-15,71%
PERSONAS PARADAS POR EDAD			
Menos de 25 años	81,58	115,08	-29,11%
Hombres	42,50	48,25	-11,92%
Mujeres	39,08	66,83	-41,52%
Entre 25 - 44	388,75	462,75	-15,99%
Hombres	170,58	188,75	-9,62%
Mujeres	218,17	274,00	-20,38%
≥ 45 años	690,50	731,17	-5,56%
Hombres	324,92	333,08	-2,45%
Mujeres	365,58	398,08	-8,16%
PERSONAS PARADAS POR SECTORES			
Agricultura	144,92	182,17	-20,45%
Industria	107,00	54,17	97,54%
Construcción	66,58	130,25	-48,88%
Servicios	755,00	851,58	-11,34%
SEA	87,33	90,83	-3,85%

CONTRATACIÓN

	TIPO DE CONTRATO			CONTRATACIÓN POR SECTORES			
	INDEF.	TEMP.	TOTAL	AGRIC.	INDUS.	CONSTR.	SERVIC.
2024,01	183	247	430	160	14	57	199
2024,02	230	273	503	82	26	62	333
2024,03	207	403	610	78	36	66	430
2024,04	257	463	720	203	18	60	439
2024,05	278	472	750	111	30	65	544
2024,06	444	732	1.176	234	24	48	870
2024,07	610	704	1.314	215	23	65	1.011
2024,08	285	360	645	105	10	44	486
2024,09	210	287	497	69	11	37	380
2024,10	266	361	627	114	27	75	411
2024,11	196	218	414	88	7	59	260
2024,12	136	212	348	30	12	36	270
PROMEDIO ANUAL 2024	275,17	394,33	669,50	124,08	19,83	56,17	469,42
PROMEDIO ANUAL 2023	270,83	385,67	656,50	152,25	24,67	49,08	430,50
TASA V. 2024/2023	1,60%	2,25%	1,98%	-18,50%	-19,59%	14,43%	9,04%

AFILIACIONES

	AFILIACIÓN POR REGÍMENES					
	GENERAL	AGRARIO	HOGAR	MAR	AUTÓNOMOS	TOTAL
2024,01	2.895	719	23	328	1.187	5.152
2024,02	3.007	783	24	363	1.196	5.373
2024,03	3.338	838	24	347	1.205	5.752
2024,04	3.566	855	22	355	1.214	6.012
2024,05	3.835	752	22	328	1.218	6.155
2024,06	4.316	587	23	329	1.237	6.492
2024,07	4.596	560	26	347	1.252	6.781
2024,08	4.573	565	24	291	1.262	6.715
2024,09	3.602	598	24	167	1.225	5.616
2024,10	3.143	617	23	137	1.207	5.127
2024,11	3.211	667	24	340	1.213	5.455
2024,12	2.942	618	23	333	1.216	5.132
PROMEDIO ANUAL 2024	3.585,33	679,92	23,50	305,42	1.219,33	5.813,50
PROMEDIO ANUAL 2023	3.473,92	722,25	26,00	323,50	1.199,50	5.745,17
TASA V. 2024/2023	3,21%	-5,86%	-9,62%	-5,59%	1,65%	1,19%

PARO REGISTRADO/SEXO

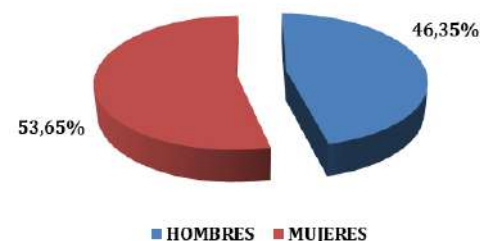

PARO REGISTRADO/EDAD

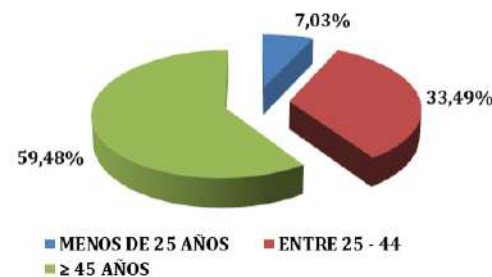

PARO REGISTRADO/SECTORES

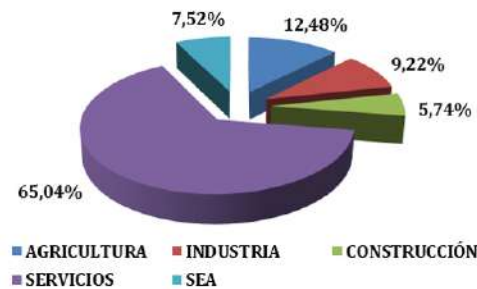

CONTRATACIÓN/TIPO

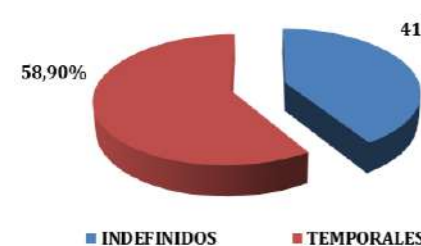

CONTRATACIÓN/SECTORES

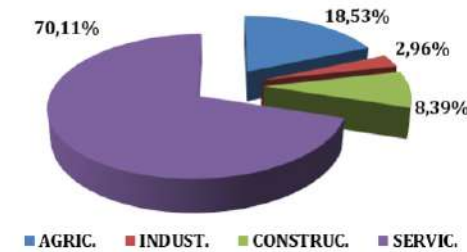

AFILIACIÓN POR REGÍMENES

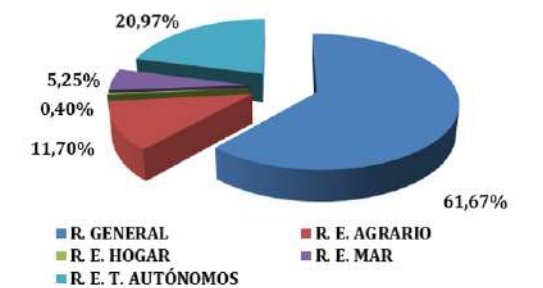

Beas

PARO REGISTRADO

	AÑO 2024	AÑO 2023	TASA VARIACIÓN ANUAL
TOTAL PERSONAS PARADAS	255,33	274,17	-6,87%
Hombres	118,42	118,92	-0,42%
Mujeres	136,92	155,25	-11,81%
PERSONAS PARADAS POR EDAD			
Menos de 25 años	26,33	30,00	-12,22%
Hombres	13,92	12,92	7,74%
Mujeres	12,42	17,08	-27,32%
Entre 25 - 44	100,58	108,25	-7,08%
Hombres	38,42	36,17	6,22%
Mujeres	62,17	72,08	-13,76%
≥ 45 años	128,42	135,92	-5,52%
Hombres	66,08	69,83	-5,37%
Mujeres	62,33	66,08	-5,67%
PERSONAS PARADAS POR SECTORES			
Agricultura	39,33	46,17	-14,80%
Industria	22,67	11,42	98,54%
Construcción	13,92	33,25	-58,15%
Servicios	157,42	163,00	-3,43%
SEA	22,00	20,33	8,20%

CONTRATACIÓN

	TIPO DE CONTRATO			CONTRATACIÓN POR SECTORES			
	INDEF.	TEMP.	TOTAL	AGRIC.	INDUS.	CONSTR.	SERVIC.
2024,01	17	78	95	14	1	10	70
2024,02	30	63	93	15	1	10	67
2024,03	18	66	84	17	1	7	59
2024,04	13	112	125	14	0	15	96
2024,05	16	80	96	9	1	16	70
2024,06	13	86	99	11	0	8	80
2024,07	9	76	85	11	0	9	65
2024,08	14	114	128	15	0	15	98
2024,09	23	95	118	21	1	22	74
2024,10	34	84	118	36	1	12	69
2024,11	40	116	156	68	4	12	72
2024,12	11	43	54	8	0	2	44
PROMEDIO ANUAL 2024	19,83	84,42	104,25	19,92	0,83	11,50	72,00
PROMEDIO ANUAL 2023	26,25	89,83	116,08	25,75	5,50	20,58	64,25
TASA V. 2024/2023	-24,44%	-6,03%	-10,19%	-22,65%	-84,85%	-44,13%	12,06%

AFILIACIONES

	AFILIACIÓN POR RÉGIMENES				
	GENERAL	AGRARIO	HOGAR	AUTÓNOMOS	TOTAL
2024,01	434	340	7	232	1.013
2024,02	441	357	9	230	1.037
2024,03	422	393	9	230	1.054
2024,04	440	404	9	231	1.084
2024,05	430	358	7	231	1.026
2024,06	442	309	8	231	990
2024,07	427	306	9	231	973
2024,08	398	298	9	231	936
2024,09	450	308	9	229	996
2024,10	461	316	10	231	1.018
2024,11	453	327	11	229	1.020
2024,12	407	318	11	229	965
PROMEDIO ANUAL 2024	433,75	336,17	9,00	230,42	1.009,33
PROMEDIO ANUAL 2023	436,08	361,00	7,67	236,00	1.040,75
TASA V. 2024/2023	-0,54%	-6,88%	17,39%	-2,37%	-3,02%

PARO REGISTRADO/SEXO

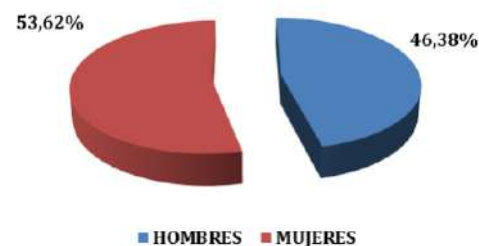

PARO REGISTRADO/EDAD

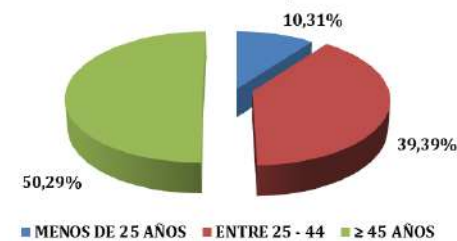

PARO REGISTRADO/SECTORES

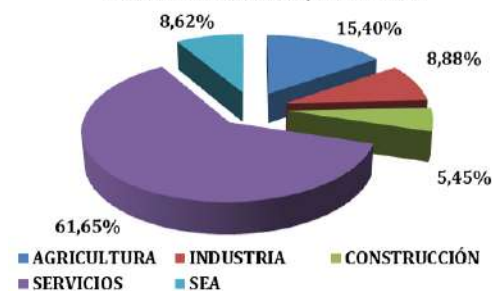

CONTRATACIÓN/TIPO

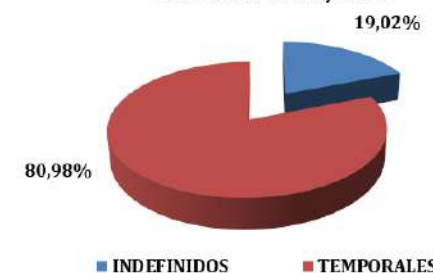

CONTRATACIÓN/SECTORES

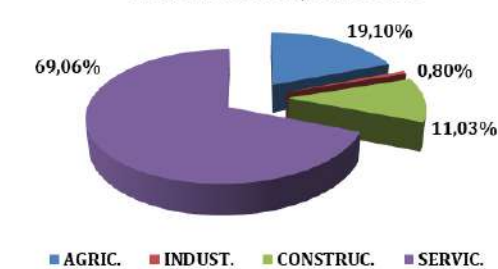

AFILIACIONES

AFILIACIÓN POR RÉGIMENES

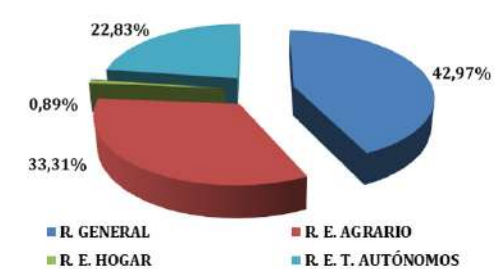

Berrocal

PARO REGISTRADO

	AÑO 2024	AÑO 2023	TASA VARIACIÓN ANUAL
TOTAL PERSONAS PARADAS	15,33	16,42	-6,60%
Hombres	11,00	12,00	-8,33%
Mujeres	4,33	4,42	-1,89%
PERSONAS PARADAS POR EDAD			
Menos de 25 años	0,25	0,25	0,00%
Hombres	0,00	0,00	0,00%
Mujeres	0,25	0,25	0,00%
Entre 25 - 44	7,67	8,50	-10,87%
Hombres	5,75	6,25	-8,70%
Mujeres	1,92	2,25	-17,39%
≥ 45 años	7,42	7,67	-3,37%
Hombres	5,25	5,75	-9,52%
Mujeres	2,17	1,92	11,54%
PERSONAS PARADAS POR SECTORES			
Agricultura	1,33	0,83	60,00%
Industria	2,25	0,75	200,00%
Construcción	0,75	3,67	-79,55%
Servicios	10,42	10,75	-3,10%
SEA	0,58	0,42	40,00%

CONTRATACIÓN

	TIPO DE CONTRATO			CONTRATACIÓN POR SECTORES			
	INDEF.	TEMP.	TOTAL	AGRIC.	INDUS.	CONSTR.	SERVIC.
2024,01	0	0	0	0	0	0	0
2024,02	1	0	1	0	0	0	1
2024,03	0	2	2	0	0	0	2
2024,04	0	4	4	2	0	0	2
2024,05	3	7	10	3	0	0	7
2024,06	1	5	6	4	0	0	2
2024,07	0	11	11	1	0	0	10
2024,08	1	1	2	0	0	1	1
2024,09	1	5	6	0	0	0	6
2024,10	4	0	4	0	0	2	2
2024,11	0	8	8	0	0	0	8
2024,12	1	10	11	0	0	0	11
PROMEDIO ANUAL 2024	1,00	4,42	5,42	0,83	0,00	0,25	4,33
PROMEDIO ANUAL 2023	1,00	3,75	4,75	1,00	0,08	0,83	2,83
TASA V. 2024/2023	0,00%	-15,09%	-12,31%	20,00%		233,33%	-34,62%

AFILIACIONES

	AFILIACIÓN POR RÉGIMENES			
	GENERAL	AGRARIO	AUTÓNOMOS	TOTAL
2024,01	14	8	8	30
2024,02	11	9	8	28
2024,03	13	9	9	31
2024,04	17	8	9	34
2024,05	18	10	9	37
2024,06	16	9	9	34
2024,07	24	6	9	39
2024,08	22	6	9	37
2024,09	20	6	9	35
2024,10	21	5	8	34
2024,11	21	6	8	35
2024,12	24	1	8	33
PROMEDIO ANUAL 2024	18,42	6,92	8,58	33,92
PROMEDIO ANUAL 2023	16,50	9,92	9,83	36,25
TASA V. 2024/2023	11,62%	-30,25%	-12,71%	-6,44%

PARO REGISTRADO

PARO REGISTRADO/SEXO

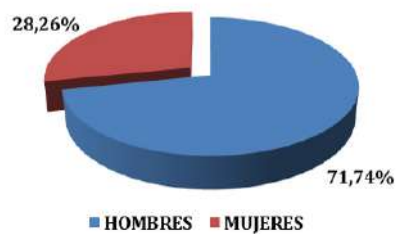

PARO REGISTRADO/EDAD

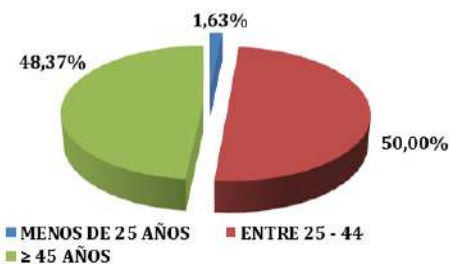

PARO REGISTRADO/SECTORES

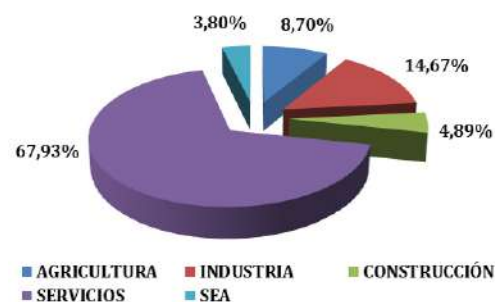

CONTRATACIÓN

CONTRATACIÓN/TIPO

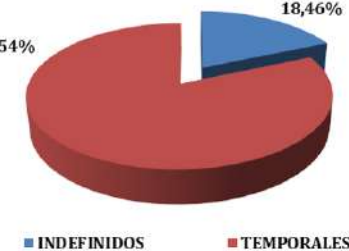

CONTRATACIÓN/SECTORES

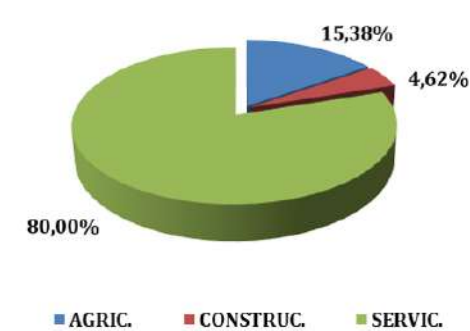

AFILIACIONES

AFILIACIÓN POR RÉGIMENES

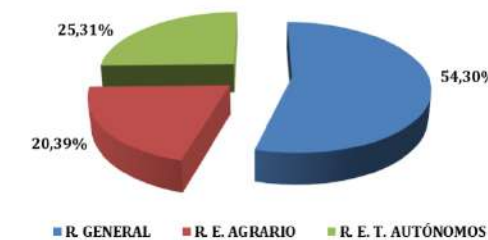

Bollullos Par del Condado

PARO REGISTRADO

	AÑO 2024	AÑO 2023	TASA VARIACIÓN ANUAL
TOTAL PERSONAS PARADAS	684,33	763,67	-10,39%
Hombres	347,83	369,83	-5,95%
Mujeres	336,50	393,83	-14,56%
PERSONAS PARADAS POR EDAD			
Menos de 25 años	63,17	75,42	-16,24%
Hombres	38,58	38,00	1,54%
Mujeres	24,58	37,42	-34,30%
Entre 25 - 44	242,25	290,33	-16,56%
Hombres	113,75	121,58	-6,44%
Mujeres	128,50	168,75	-23,85%
≥ 45 años	378,92	397,92	-4,77%
Hombres	195,50	210,25	-7,02%
Mujeres	183,42	187,67	-2,26%
PERSONAS PARADAS POR SECTORES			
Agricultura	101,75	137,92	-26,22%
Industria	87,75	38,50	127,92%
Construcción	50,17	108,08	-53,59%
Servicios	369,92	414,67	-10,79%
SEA	74,75	64,50	15,89%

CONTRATACIÓN

	TIPO DE CONTRATO			CONTRATACIÓN POR SECTORES			
	INDEF.	TEMP.	TOTAL	AGRIC.	INDUS.	CONSTR.	SERVIC.
2024,01	236	116	352	126	21	77	128
2024,02	574	152	726	493	19	83	131
2024,03	293	179	472	273	10	52	137
2024,04	173	140	313	65	10	78	160
2024,05	136	204	340	85	19	100	136
2024,06	131	186	317	50	31	90	146
2024,07	82	142	224	12	8	73	131
2024,08	75	138	213	6	6	76	125
2024,09	147	169	316	22	7	83	204
2024,10	183	139	322	86	9	53	174
2024,11	136	87	223	34	8	64	117
2024,12	102	92	194	23	4	43	124
PROMEDIO ANUAL 2024	189,00	145,33	334,33	106,25	12,67	72,67	142,75
PROMEDIO ANUAL 2023	144,50	242,25	386,75	128,67	25,33	81,00	151,75
TASA V. 2024/2023	30,80%	-40,01%	-13,55%	-17,42%	-50,00%	-10,29%	-5,93%

AFILIACIONES

	AFILIACIÓN POR REGÍMENES					
	GENERAL	AGRARIO	HOGAR	MAR	AUTÓNOMOS	TOTAL
2024,01	2.086	2.219	34	10	699	5.048
2024,02	2.146	2.434	34	9	710	5.333
2024,03	2.151	2.525	34	9	719	5.438
2024,04	2.184	2.552	33	9	724	5.502
2024,05	2.190	2.424	34	9	720	5.377
2024,06	2.144	2.016	34	9	722	4.925
2024,07	2.096	1.964	30	9	713	4.812
2024,08	2.118	2.008	30	8	717	4.881
2024,09	2.153	2.024	28	8	720	4.933
2024,10	2.055	2.077	30	8	715	4.885
2024,11	2.123	2.024	30	8	722	4.907
2024,12	2.063	2.020	31	8	716	4.838
PROMEDIO ANUAL 2024	2.125,75	2.190,58	31,83	8,67	716,42	5.073,25
PROMEDIO ANUAL 2023	2.156,08	2.291,42	35,50	9,75	700,67	5.193,42
TASA V. 2024/2023	-1,41%	-4,40%	-10,33%	-11,11%	2,25%	-2,31%

PARO REGISTRADO

PARO REGISTRADO/SEXO

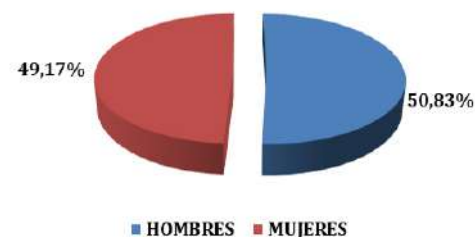

PARO REGISTRADO/EDAD

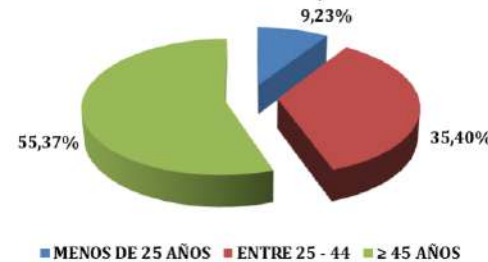

PARO REGISTRADO/SECTORES

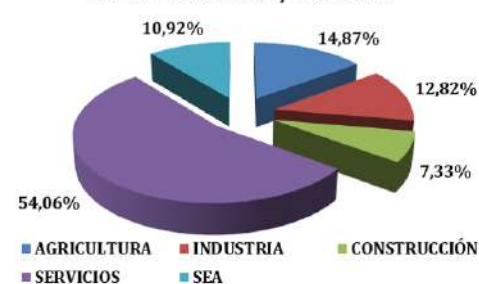

CONTRATACIÓN

CONTRATACIÓN/TIPO

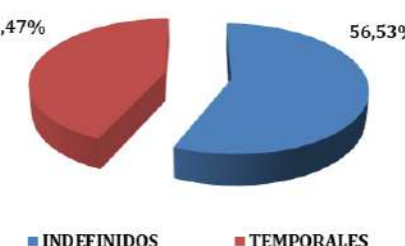

CONTRATACIÓN/SECTORES

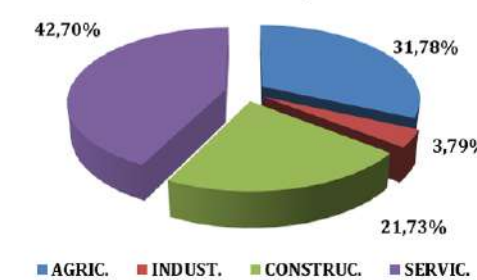

AFILIACIONES

AFILIACIÓN POR REGÍMENES

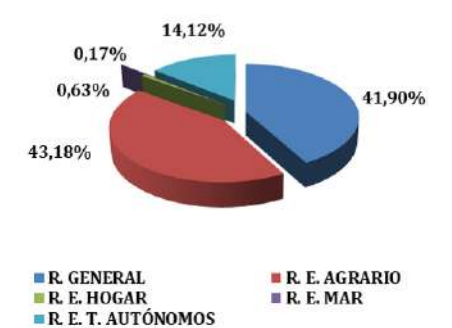

Bonares

PARO REGISTRADO

	AÑO 2024	AÑO 2023	TASA VARIACIÓN ANUAL
TOTAL PERSONAS PARADAS	204,83	235,42	-12,99%
Hombres	86,50	102,83	-15,88%
Mujeres	118,33	132,58	-10,75%
PERSONAS PARADAS POR EDAD			
Menos de 25 años	27,25	34,00	-19,85%
Hombres	12,33	16,67	-26,00%
Mujeres	14,92	17,33	-13,94%
Entre 25 - 44	75,58	90,67	-16,64%
Hombres	30,75	35,75	-13,99%
Mujeres	44,83	54,92	-18,36%
≥ 45 años	102,00	110,75	-7,90%
Hombres	43,42	50,42	-13,88%
Mujeres	58,58	60,33	-2,90%
PERSONAS PARADAS POR SECTORES			
Agricultura	41,83	61,42	-31,89%
Industria	16,83	12,00	40,28%
Construcción	10,25	20,83	-50,80%
Servicios	119,25	125,33	-4,85%
SEA	16,67	15,83	5,26%

CONTRATACIÓN

	TIPO DE CONTRATO			CONTRATACIÓN POR SECTORES			
	INDEF.	TEMP.	TOTAL	AGRIC.	INDUS.	CONSTR.	SERVIC.
2024,01	279	71	350	216	2	34	98
2024,02	515	71	586	486	1	32	67
2024,03	430	223	653	570	0	29	54
2024,04	487	202	689	607	3	27	52
2024,05	253	71	324	253	2	18	51
2024,06	220	79	299	213	1	10	75
2024,07	84	41	125	56	0	2	67
2024,08	35	25	60	25	0	8	27
2024,09	64	38	102	52	1	4	45
2024,10	152	67	219	130	4	20	65
2024,11	118	69	187	113	0	29	45
2024,12	84	81	165	76	0	35	54
PROMEDIO ANUAL 2024	226,75	86,50	313,25	233,08	1,17	20,67	58,33
PROMEDIO ANUAL 2023	241,00	134,17	375,17	281,25	1,33	18,42	74,17
TASA V. 2024/2023	-5,91%	-35,53%	-16,50%	-17,13%	-12,50%	12,22%	-21,35%

AFILIACIONES

	AFILIACIÓN POR REGÍMENES				
	GENERAL	AGRARIO	HOGAR	AUTÓNOMOS	TOTAL
2024,01	918	1.039	9	397	2.363
2024,02	907	1.153	8	400	2.468
2024,03	901	1.297	8	406	2.612
2024,04	850	1.378	9	408	2.645
2024,05	806	1.286	9	404	2.505
2024,06	847	1.003	8	399	2.257
2024,07	804	892	6	393	2.095
2024,08	774	892	6	387	2.059
2024,09	743	926	8	389	2.066
2024,10	757	976	8	387	2.128
2024,11	796	955	8	388	2.147
2024,12	775	945	8	388	2.116
PROMEDIO ANUAL 2024	823,17	1.061,83	7,92	395,50	2.288,42
PROMEDIO ANUAL 2023	885,08	1.075,67	8,00	411,67	2.380,42
TASA V. 2024/2023	-7,00%	-1,29%	-1,04%	-3,93%	-3,86%

PARO REGISTRADO

PARO REGISTRADO/SEXO

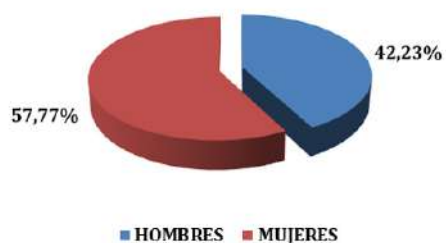

PARO REGISTRADO/EDAD

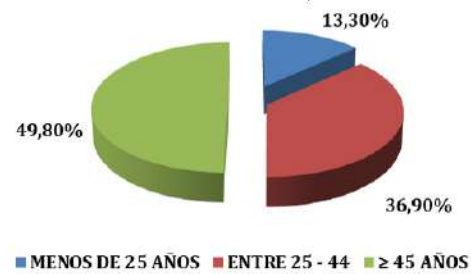

PARO REGISTRADO/SECTORES

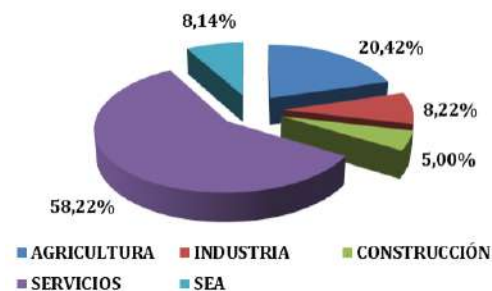

CONTRATACIÓN

CONTRATACIÓN/TIPO

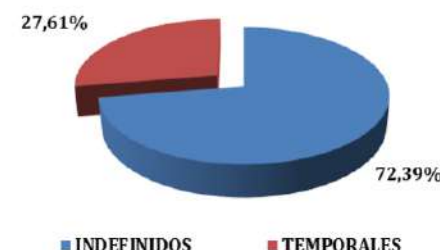

CONTRATACIÓN/SECTORES

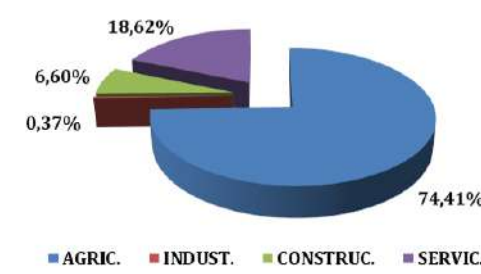

AFILIACIONES

AFILIACIÓN POR REGÍMENES

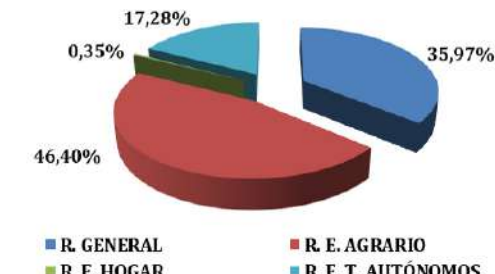

Cabezas Rubias

PARO REGISTRADO

	AÑO 2024	AÑO 2023	TASA VARIACIÓN ANUAL
TOTAL PERSONAS PARADAS	36,67	39,75	-7,76%
Hombres	15,50	17,42	-11,00%
Mujeres	21,17	22,33	-5,22%
PERSONAS PARADAS POR EDAD			
Menos de 25 años	4,58	4,92	-6,78%
Hombres	2,75	3,00	-8,33%
Mujeres	1,83	1,92	-4,35%
Entre 25 - 44	10,25	11,92	-13,99%
Hombres	3,17	4,00	-20,83%
Mujeres	7,08	7,92	-10,53%
≥ 45 años	21,83	22,92	-4,73%
Hombres	9,58	10,42	-8,00%
Mujeres	12,25	12,50	-2,00%
PERSONAS PARADAS POR SECTORES			
Agricultura	1,58	2,25	-29,63%
Industria	0,67	0,50	33,33%
Construcción	1,42	1,17	21,43%
Servicios	30,75	34,67	-11,30%
SEA	2,00	1,08	84,62%

CONTRATACIÓN

	TIPO DE CONTRATO			CONTRATACIÓN POR SECTORES			
	INDEF.	TEMP.	TOTAL	AGRIC.	INDUS.	CONSTR.	SERVIC.
2024,01	3	26	29	3	0	0	26
2024,02	0	16	16	0	0	0	16
2024,03	0	20	20	1	0	0	19
2024,04	1	16	17	0	0	0	17
2024,05	3	21	24	0	0	1	23
2024,06	0	15	15	0	0	0	15
2024,07	1	25	26	0	0	0	26
2024,08	3	21	24	0	0	1	23
2024,09	2	20	22	0	0	0	22
2024,10	0	18	18	0	0	0	18
2024,11	0	15	15	0	0	0	15
2024,12	0	17	17	0	0	0	17
PROMEDIO ANUAL 2024	1,08	19,17	20,25	0,33	0,00	0,17	19,75
PROMEDIO ANUAL 2023	2,75	24,67	27,42	1,17	0,25	1,33	24,67
TASA V. 2024/2023	-60,61%	-22,30%	-26,14%	-71,43%	-100,00%	-87,50%	-19,93%

AFILIACIONES

	AFILIACIÓN POR RÉGIMENES				
	GENERAL	AGRARIO	HOGAR	AUTÓNOMOS	TOTAL
2024,01	29	94	0	30	153
2024,02	27	97	0	30	154
2024,03	36	96	0	30	162
2024,04	25	95	0	30	150
2024,05	33	93	0	30	156
2024,06	30	91	0	29	150
2024,07	26	92	0	27	145
2024,08	29	92	1	27	149
2024,09	22	94	1	27	144
2024,10	23	94	0	27	144
2024,11	32	93	1	27	153
2024,12	35	90	1	27	153
PROMEDIO ANUAL 2024	28,92	93,42	0,33	28,42	151,08
PROMEDIO ANUAL 2023	28,75	98,25	0,00	29,58	156,58
TASA V. 2024/2023	0,58%	-4,92%		-3,94%	-3,51%

PARO REGISTRADO

PARO REGISTRADO/SEXO

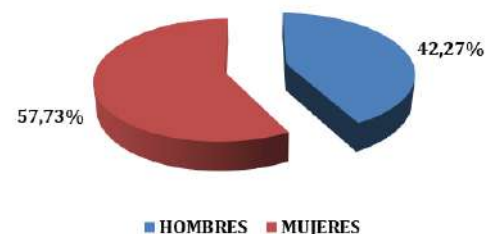

PARO REGISTRADO/EDAD

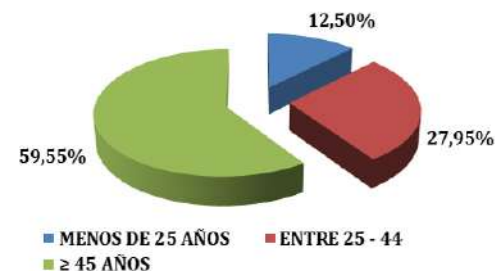

PARO REGISTRADO/SECTORES



CONTRATACIÓN

CONTRATACIÓN/TIPO

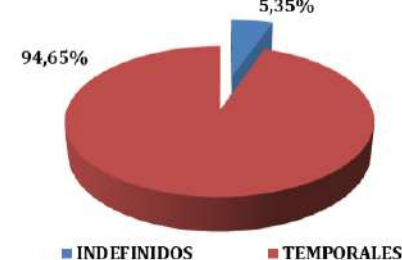

CONTRATACIÓN/SECTORES

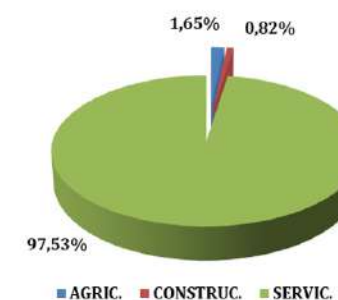

AFILIACIONES

AFILIACIÓN POR RÉGIMENES

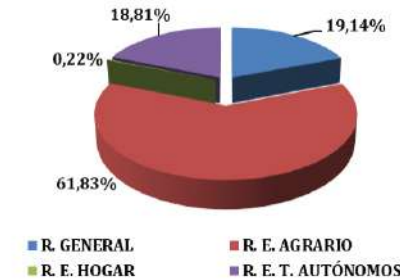

Cala

PARO REGISTRADO

	AÑO 2024	AÑO 2023	TASA VARIACIÓN ANUAL
TOTAL PERSONAS PARADAS	120,75	135,92	-11,16%
Hombres	46,25	45,42	1,83%
Mujeres	74,50	90,50	-17,68%
PERSONAS PARADAS POR EDAD			
Menos de 25 años	7,42	13,25	-44,03%
Hombres	3,83	2,92	31,43%
Mujeres	3,58	10,33	-65,32%
Entre 25 - 44	34,25	41,67	-17,80%
Hombres	9,92	11,50	-13,77%
Mujeres	24,33	30,17	-19,34%
≥ 45 años	79,08	81,00	-2,37%
Hombres	32,50	31,00	4,84%
Mujeres	46,58	50,00	-6,83%
PERSONAS PARADAS POR SECTORES			
Agricultura	11,17	14,08	-20,71%
Industria	7,33	2,92	151,43%
Construcción	5,75	8,50	-32,35%
Servicios	91,83	104,83	-12,40%
SEA	4,67	5,58	-16,42%

CONTRATACIÓN

	TIPO DE CONTRATO			CONTRATACIÓN POR SECTORES			
	INDEF.	TEMP.	TOTAL	AGRIC.	INDUS.	CONSTR.	SERVIC.
2024,01	0	9	9	0	0	1	8
2024,02	3	14	17	2	1	2	12
2024,03	0	8	8	1	0	1	6
2024,04	2	13	15	2	0	9	4
2024,05	0	8	8	0	0	0	8
2024,06	16	33	49	25	0	2	22
2024,07	4	24	28	3	2	0	23
2024,08	6	10	16	2	1	1	12
2024,09	4	7	11	2	1	1	7
2024,10	7	16	23	2	8	0	13
2024,11	5	23	28	0	0	1	27
2024,12	3	13	16	0	0	2	14
PROMEDIO ANUAL 2024	4,17	14,83	19,00	3,25	1,08	1,67	13,00
PROMEDIO ANUAL 2023	4,00	16,33	20,33	4,75	1,17	1,50	12,92
TASA V. 2024/2023	4,17%	-9,18%	-6,56%	-31,58%	-7,14%	11,11%	0,65%

AFILIACIONES

	AFILIACIÓN POR REGÍMENES				
	GENERAL	AGRARIO	HOGAR	AUTÓNOMOS	TOTAL
2024,01	118	33	1	74	226
2024,02	115	34	1	75	225
2024,03	108	32	1	77	218
2024,04	114	31	1	77	223
2024,05	112	35	1	78	226
2024,06	113	32	1	78	224
2024,07	125	29	1	82	237
2024,08	121	32	1	82	236
2024,09	112	33	1	82	228
2024,10	122	28	0	83	233
2024,11	135	24	1	83	243
2024,12	119	26	1	83	229
PROMEDIO ANUAL 2024	117,83	30,75	0,92	79,50	229,00
PROMEDIO ANUAL 2023	113,00	38,83	1,08	73,92	226,83
TASA V. 2024/2023	4,28%	-20,82%	-15,38%	7,55%	0,96%

PARO REGISTRADO

PARO REGISTRADO/SEXO

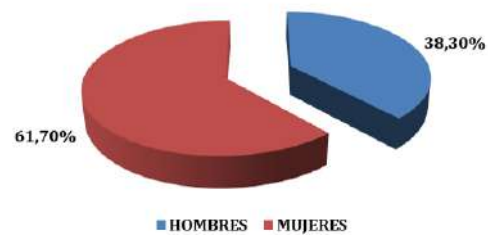

PARO REGISTRADO/EDAD



PARO REGISTRADO/SECTORES



CONTRATACIÓN

CONTRATACIÓN/TIPO

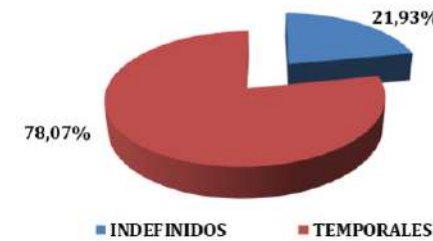

CONTRATACIÓN/SECTORES

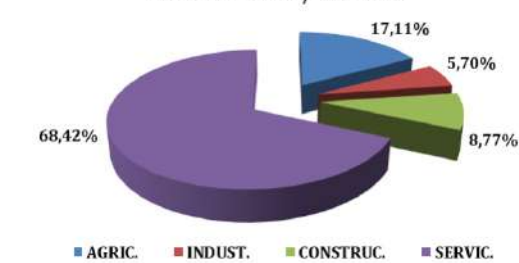

AFILIACIONES

AFILIACIÓN POR REGÍMENES

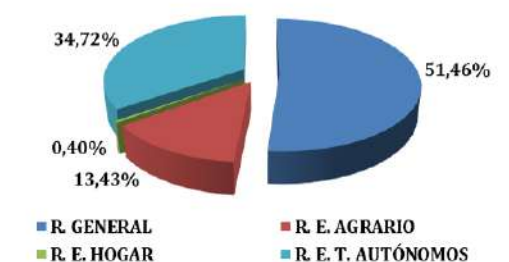

Calañas

PARO REGISTRADO

	AÑO 2024	AÑO 2023	TASA VARIACIÓN ANUAL
TOTAL PERSONAS PARADAS	224,33	236,33	-5,08%
Hombres	78,25	82,67	-5,34%
Mujeres	146,08	153,67	-4,93%
PERSONAS PARADAS POR EDAD			
Menos de 25 años	11,08	17,58	-36,97%
Hombres	4,92	5,08	-3,28%
Mujeres	6,17	12,50	-50,67%
Entre 25 - 44	92,42	88,92	3,94%
Hombres	28,42	29,67	-4,21%
Mujeres	64,00	59,25	8,02%
≥ 45 años	120,83	129,83	-6,93%
Hombres	44,92	47,92	-6,26%
Mujeres	75,92	81,92	-7,32%
PERSONAS PARADAS POR SECTORES			
Agricultura	23,25	30,83	-24,59%
Industria	12,25	13,33	-8,13%
Construcción	13,00	11,33	14,71%
Servicios	159,08	163,08	-2,45%
SEA	16,75	17,75	-5,63%

CONTRATACIÓN

	TIPO DE CONTRATO			CONTRATACIÓN POR SECTORES			
	INDEF.	TEMP.	TOTAL	AGRIC.	INDUS.	CONSTR.	SERVIC.
2024,01	11	44	55	1	3	1	50
2024,02	25	29	54	19	0	3	32
2024,03	17	41	58	10	7	3	38
2024,04	12	31	43	5	8	1	29
2024,05	32	40	72	3	25	2	42
2024,06	11	42	53	4	0	1	48
2024,07	26	43	69	16	2	3	48
2024,08	44	30	74	42	0	2	30
2024,09	21	39	60	13	1	1	45
2024,10	21	72	93	4	4	5	80
2024,11	6	56	62	1	1	8	52
2024,12	29	52	81	27	0	0	54
PROMEDIO ANUAL 2024	21,25	43,25	64,50	12,08	4,25	2,50	45,67
PROMEDIO ANUAL 2023	18,50	40,75	59,25	9,75	4,00	0,83	44,67
TASA V. 2024/2023	14,86%	6,13%	8,86%	23,93%	6,25%	200,00%	2,24%

AFILIACIONES

	AFILIACIÓN POR RÉGIMENES ¹				
	GENERAL	AGRARIO	HOGAR	AUTÓNOMOS	TOTAL
2024,01	289	197	1	176	663
2024,02	297	198	1	174	670
2024,03	283	216	1	174	674
2024,04	274	211	1	173	659
2024,05	278	185	1	178	642
2024,06	278	169	1	176	624
2024,07	283	168	1	180	632
2024,08	283	167	1	182	633
2024,09	297	171	1	186	655
2024,10	292	178	0	183	653
2024,11	314	160	1	182	657
2024,12	278	175	1	179	633
PROMEDIO ANUAL 2024	287,17	182,92	0,92	178,58	649,58
PROMEDIO ANUAL 2023	276,25	191,83	1,25	181,50	650,83
TASA V. 2024/2023	3,95%	-4,65%	-26,67%	-1,61%	-0,19%

¹ Para 2023, el Ministerio de Inclusión, Seguridad Social y Migraciones continua sin dar los datos de afiliación desagregados del municipio de La Zarza-El Perrunal. Se contienen en los de Calañas.

PARO REGISTRADO



CONTRATACIÓN

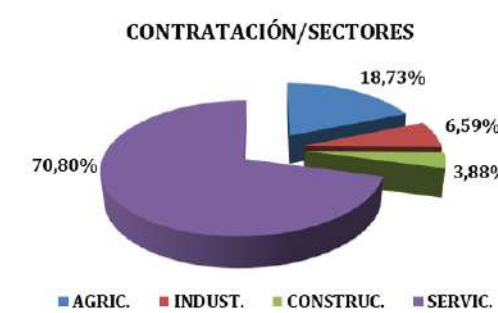

AFILIACIONES

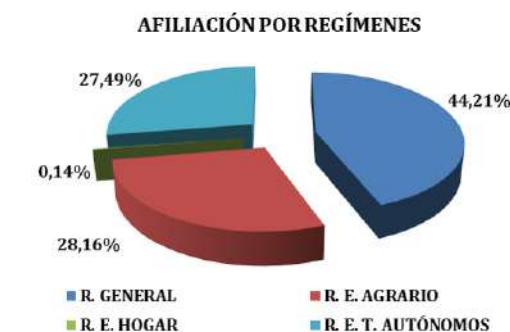

El Campillo

PARO REGISTRADO

	AÑO 2024	AÑO 2023	TASA VARIACIÓN ANUAL
TOTAL PERSONAS PARADAS	168,42	184,92	-8,92%
Hombres	76,33	79,42	-3,88%
Mujeres	92,08	105,50	-12,72%
PERSONAS PARADAS POR EDAD			
Menos de 25 años	13,58	20,58	-34,01%
Hombres	8,42	10,17	-17,21%
Mujeres	5,17	10,42	-50,40%
Entre 25 - 44	63,92	65,50	-2,42%
Hombres	22,75	24,00	-5,21%
Mujeres	41,17	41,50	-0,80%
≥ 45 años	90,92	98,83	-8,01%
Hombres	45,17	45,25	-0,18%
Mujeres	45,75	53,58	-14,62%
PERSONAS PARADAS POR SECTORES			
Agricultura	21,25	26,42	-19,56%
Industria	4,67	7,75	-39,78%
Construcción	6,83	8,17	-16,33%
Servicios	110,92	116,00	-4,38%
SEA	24,75	26,58	-6,90%

CONTRATACIÓN

	TIPO DE CONTRATO			CONTRATACIÓN POR SECTORES			
	INDEF.	TEMP.	TOTAL	AGRIC.	INDUS.	CONSTR.	SERVIC.
2024,01	13	236	249	226	0	2	21
2024,02	12	49	61	47	0	2	12
2024,03	13	17	30	8	2	0	20
2024,04	117	46	163	138	0	0	25
2024,05	10	105	115	104	0	0	11
2024,06	10	74	84	66	2	0	16
2024,07	14	62	76	43	1	0	32
2024,08	1	20	21	0	0	0	21
2024,09	7	22	29	0	0	1	28
2024,10	8	63	71	36	0	0	35
2024,11	27	90	117	95	0	0	22
2024,12	14	77	91	66	0	0	25
PROMEDIO ANUAL 2024	20,50	71,75	92,25	69,08	0,42	0,42	22,33
PROMEDIO ANUAL 2023	7,50	64,58	72,08	49,25	0,67	0,33	21,83
TASA V. 2024/2023	173,33%	11,10%	27,98%	40,27%	-37,50%	25,00%	2,29%

AFILIACIONES

	AFILIACIÓN POR RÉGIMENES				
	GENERAL	AGRARIO	HOGAR	AUTÓNOMOS	TOTAL
2024,01	233	111	1	83	428
2024,02	246	110	1	84	441
2024,03	253	108	1	86	448
2024,04	260	115	1	86	462
2024,05	260	109	1	86	456
2024,06	252	110	1	86	449
2024,07	255	105	1	88	449
2024,08	226	105	1	87	419
2024,09	225	101	1	91	418
2024,10	219	102	0	88	409
2024,11	230	101	1	87	419
2024,12	236	97	1	86	420
PROMEDIO ANUAL 2024	241,25	106,17	0,92	86,50	434,83
PROMEDIO ANUAL 2023	241,50	110,92	1,00	85,42	438,83
TASA V. 2024/2023	-0,10%	-4,28%	-8,33%	1,27%	-0,91%

PARO REGISTRADO

PARO REGISTRADO/SEXO

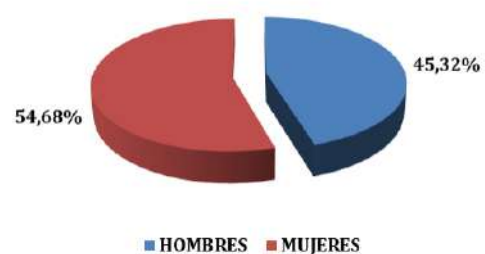

PARO REGISTRADO/EDAD

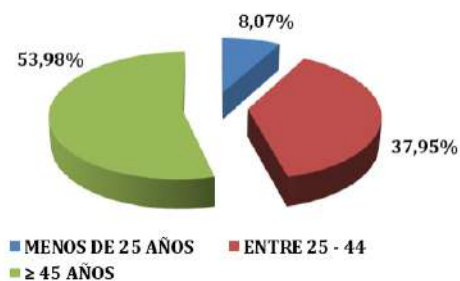

PARO REGISTRADO/SECTORES

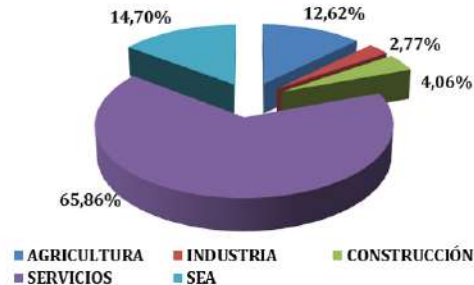

CONTRATACIÓN

CONTRATACIÓN/TIPO

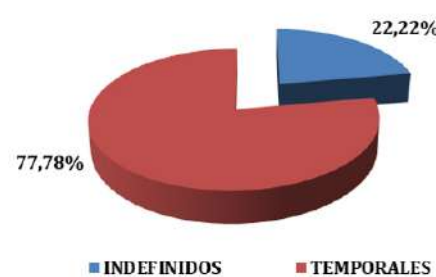

CONTRATACIÓN/SECTORES

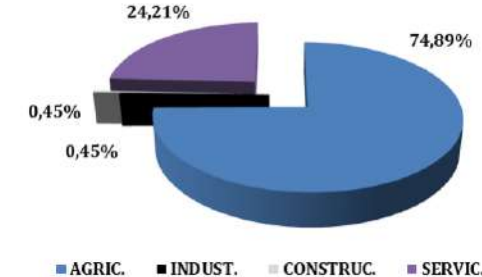

AFILIACIONES

AFILIACIÓN POR RÉGIMENES

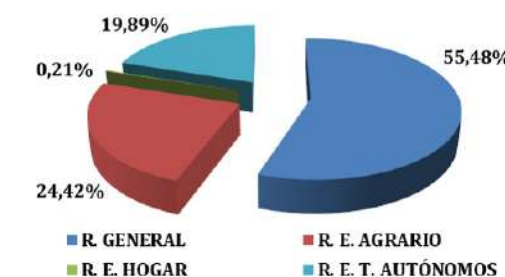

Campofrío

PARO REGISTRADO

	AÑO 2024	AÑO 2023	TASA VARIACIÓN ANUAL
TOTAL PERSONAS PARADAS	49,42	58,83	-16,01%
Hombres	21,58	25,17	-14,24%
Mujeres	27,83	33,67	-17,33%
PERSONAS PARADAS POR EDAD			
Menos de 25 años	7,50	8,83	-15,09%
Hombres	4,17	4,25	-1,96%
Mujeres	3,33	4,58	-27,27%
Entre 25 - 44	14,33	19,42	-26,18%
Hombres	6,50	8,33	-22,00%
Mujeres	7,83	11,08	-29,32%
≥ 45 años	27,58	30,58	-9,81%
Hombres	10,92	12,58	-13,25%
Mujeres	16,67	18,00	-7,41%
PERSONAS PARADAS POR SECTORES			
Agricultura	4,42	9,00	-50,93%
Industria	3,92	3,17	23,68%
Construcción	1,83	4,75	-61,40%
Servicios	38,25	37,67	1,55%
SEA	1,00	4,25	-76,47%

CONTRATACIÓN

	TIPO DE CONTRATO			CONTRATACIÓN POR SECTORES			
	INDEF.	TEMP.	TOTAL	AGRIC.	INDUS.	CONSTR.	SERVIC.
2024,01	3	11	14	0	0	0	14
2024,02	5	5	10	0	0	3	7
2024,03	4	3	7	1	1	0	5
2024,04	5	5	10	2	0	1	7
2024,05	1	4	5	0	1	1	3
2024,06	3	11	14	1	1	1	11
2024,07	4	7	11	3	0	0	8
2024,08	4	4	8	2	1	0	5
2024,09	5	6	11	1	0	2	8
2024,10	5	10	15	1	2	1	11
2024,11	0	7	7	1	0	0	6
2024,12	3	7	10	0	1	2	7
PROMEDIO ANUAL 2024	3,50	6,67	10,17	1,00	0,58	0,92	7,67
PROMEDIO ANUAL 2023	2,17	7,33	9,50	0,50	0,33	0,33	8,33
TASA V. 2024/2023	61,54%	-9,09%	7,02%	100,00%	75,00%	175,00%	-8,00%

AFILIACIONES

	AFILIACIÓN POR RÉGIMENES				
	GENERAL	AGRARIO	HOGAR	AUTÓNOMOS	TOTAL
2024,01	98	46	1	45	190
2024,02	92	49	1	46	188
2024,03	89	50	1	46	186
2024,04	92	58	1	44	195
2024,05	90	60	1	45	196
2024,06	90	57	1	45	193
2024,07	92	51	1	45	189
2024,08	94	54	1	45	194
2024,09	94	54	1	43	192
2024,10	93	53	0	43	189
2024,11	95	50	1	44	190
2024,12	91	48	1	45	185
PROMEDIO ANUAL 2024	92,50	52,50	0,92	44,67	190,58
PROMEDIO ANUAL 2023	100,08	54,42	1,08	44,67	200,25
TASA V. 2024/2023	-7,58%	-3,52%	-15,38%	0,00%	-4,83%

PARO REGISTRADO



CONTRATACIÓN



AFILIACIONES

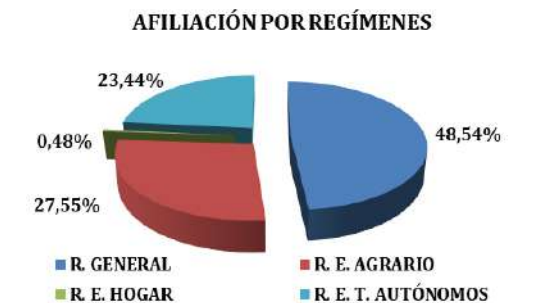

Cañaverale de León

PARO REGISTRADO

	AÑO 2024	AÑO 2023	TASA VARIACIÓN ANUAL
TOTAL PERSONAS PARADAS	33,75	33,25	1,50%
Hombres	16,67	18,17	-8,26%
Mujeres	17,08	15,08	13,26%
PERSONAS PARADAS POR EDAD			
Menos de 25 años	2,50	3,67	-31,82%
Hombres	0,92	1,75	-47,62%
Mujeres	1,58	1,92	-17,39%
Entre 25 - 44	10,08	10,67	-5,47%
Hombres	3,42	4,67	-26,79%
Mujeres	6,67	6,00	11,11%
≥ 45 años	21,17	18,92	11,89%
Hombres	12,33	11,75	4,96%
Mujeres	8,83	7,17	23,26%
PERSONAS PARADAS POR SECTORES			
Agricultura	3,58	2,50	43,33%
Industria	2,42	0,83	190,00%
Construcción	1,00	3,33	-70,00%
Servicios	25,25	24,75	2,02%
SEA	1,50	1,83	-18,18%

CONTRATACIÓN

	TIPO DE CONTRATO			CONTRATACIÓN POR SECTORES		
	INDEF.	TEMP.	TOTAL	AGRIC.	CONSTR.	SERVIC.
2024,01	0	6	6	0	0	6
2024,02	0	8	8	2	0	6
2024,03	0	11	11	0	0	11
2024,04	0	3	3	0	0	3
2024,05	0	9	9	2	0	7
2024,06	1	13	14	0	0	14
2024,07	0	13	13	0	1	12
2024,08	1	10	11	0	0	11
2024,09	1	7	8	0	1	7
2024,10	0	3	3	1	1	1
2024,11	2	5	7	1	1	5
2024,12	1	8	9	1	1	7
PROMEDIO ANUAL 2024	0,50	8,00	8,50	0,58	0,42	7,50
PROMEDIO ANUAL 2023	0,50	8,50	9,00	0,58	0,33	8,08
TASA V. 2024/2023	0,00%	-5,88%	-5,56%	0,00%	25,00%	-7,22%

AFILIACIONES

	AFILIACIÓN POR REGÍMENES				
	GENERAL	AGRARIO	HOGAR	AUTÓNOMOS	TOTAL
2024,01	21	44	11	0	76
2024,02	21	43	11	0	75
2024,03	25	44	11	0	80
2024,04	17	41	11	0	69
2024,05	18	41	11	0	70
2024,06	22	41	11	0	74
2024,07	29	41	11	0	81
2024,08	25	39	11	0	75
2024,09	28	37	12	0	77
2024,10	29	37	12	0	78
2024,11	24	37	12	0	73
2024,12	28	37	13	0	78
PROMEDIO ANUAL 2024	23,92	40,17	11,42	0,00	75,50
PROMEDIO ANUAL 2023	54,33	44,42	10,50	0,33	109,58
TASA V. 2024/2023	-55,98%	-9,57%	8,73%	-100,00%	-31,10%

PARO REGISTRADO



CONTRATACIÓN



AFILIACIONES



Cartaya

PARO REGISTRADO

	AÑO 2024	AÑO 2023	TASA VARIACIÓN ANUAL
TOTAL PERSONAS PARADAS	888,33	997,67	-10,96%
Hombres	371,58	419,67	-11,46%
Mujeres	516,75	578,00	-10,60%
PERSONAS PARADAS POR EDAD			
Menos de 25 años	89,17	106,17	-16,01%
Hombres	47,25	51,50	-8,25%
Mujeres	41,92	54,67	-23,32%
Entre 25 - 44	327,08	380,25	-13,98%
Hombres	133,75	154,67	-13,52%
Mujeres	193,33	225,58	-14,30%
≥ 45 años	472,08	511,25	-7,66%
Hombres	190,58	213,50	-10,73%
Mujeres	281,50	297,75	-5,46%
PERSONAS PARADAS POR SECTORES			
Agricultura	207,50	292,25	-29,00%
Industria	62,75	39,08	60,55%
Construcción	44,83	80,83	-44,54%
Servicios	508,92	533,67	-4,64%
SEA	64,33	51,83	24,12%

CONTRATACIÓN

	TIPO DE CONTRATO			CONTRATACIÓN POR SECTORES			
	INDEF.	TEMP.	TOTAL	AGRIC.	INDUS.	CONSTR.	SERVIC.
2024,01	937	567	1.504	1.182	6	46	270
2024,02	1.712	773	2.485	2.038	11	56	380
2024,03	1.217	849	2.066	1.699	6	33	328
2024,04	1.514	877	2.391	1.923	7	46	415
2024,05	1.011	464	1.475	1.002	7	48	418
2024,06	638	557	1.195	396	8	65	726
2024,07	673	559	1.232	366	20	38	808
2024,08	279	319	598	181	3	37	377
2024,09	411	280	691	315	5	44	327
2024,10	1.050	360	1.410	1.021	7	51	331
2024,11	1.296	409	1.705	1.320	6	61	318
2024,12	887	474	1.361	976	4	37	344
PROMEDIO ANUAL 2024	968,75	540,67	1.509,42	1.034,92	7,50	46,83	420,17
PROMEDIO ANUAL 2023	986,08	627,33	1.613,42	1.138,83	12,25	46,50	415,83
TASA V. 2024/2023	-1,76%	-13,82%	-6,45%	-9,12%	-38,78%	0,72%	1,04%

AFILIACIONES

	AFILIACIÓN POR REGÍMENES					
	GENERAL	AGRARIO	HOGAR	MAR	AUTÓNOMOS	TOTAL
2024,01	3.021	3.863	43	92	1.185	8.204
2024,02	3.222	4.444	40	91	1.204	9.001
2024,03	3.461	5.042	42	99	1.229	9.873
2024,04	3.603	5.220	37	96	1.227	10.183
2024,05	3.728	4.809	36	98	1.230	9.901
2024,06	4.089	3.544	35	99	1.231	8.998
2024,07	4.321	3.088	39	102	1.237	8.787
2024,08	4.299	3.135	38	103	1.237	8.812
2024,09	3.544	3.397	36	69	1.217	8.263
2024,10	3.006	3.706	37	64	1.224	8.037
2024,11	3.053	3.735	35	95	1.238	8.156
2024,12	3.075	3.636	36	93	1.238	8.078
PROMEDIO ANUAL 2024	3.535,17	3.968,25	37,83	91,75	1.224,75	8.857,75
PROMEDIO ANUAL 2023	3.497,08	3.968,00	41,33	94,00	1.181,00	8.781,42
TASA V. 2024/2023	1,09%	0,01%	-8,47%	-2,39%	3,70%	0,87%

PARO REGISTRADO

PARO REGISTRADO/SEXO

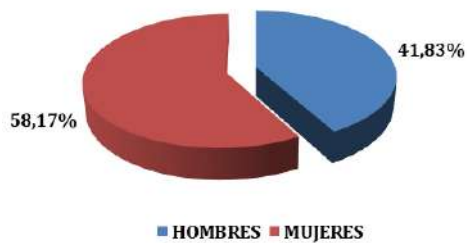

PARO REGISTRADO/EDAD



PARO REGISTRADO/SECTORES

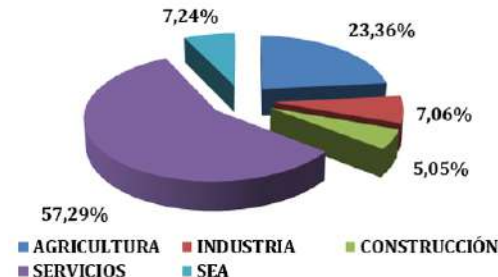

CONTRATACIÓN

CONTRATACIÓN/TIPO

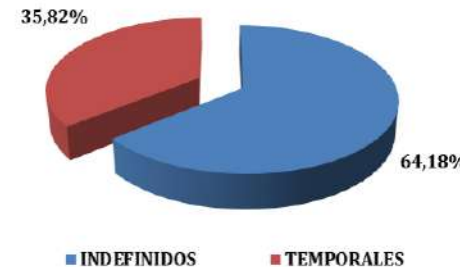

CONTRATACIÓN/SECTORES

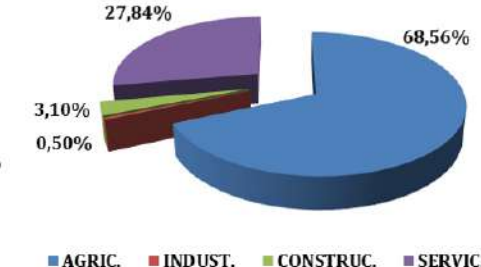

AFILIACIONES

AFILIACIÓN POR REGÍMENES

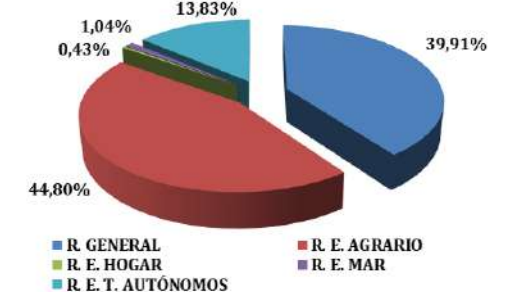

Castaño del Robledo

PARO REGISTRADO

	AÑO 2024	AÑO 2023	TASA VARIACIÓN ANUAL
TOTAL PERSONAS PARADAS	21,58	30,50	-29,23%
Hombres	10,58	12,17	-13,01%
Mujeres	11,00	18,33	-40,00%
PERSONAS PARADAS POR EDAD			
Menos de 25 años	0,50	2,83	-82,35%
Hombres	0,00	0,00	#¡DIV/0!
Mujeres	0,50	2,83	-82,35%
Entre 25 - 44	4,25	8,50	-50,00%
Hombres	1,08	1,42	-23,53%
Mujeres	3,17	7,08	-55,29%
≥ 45 años	16,83	19,17	-12,17%
Hombres	9,50	10,75	-11,63%
Mujeres	7,33	8,42	-12,87%
PERSONAS PARADAS POR SECTORES			
Agricultura	0,42	2,83	-85,29%
Industria	0,58	0,92	-36,36%
Construcción	0,83	0,42	100,00%
Servicios	19,33	25,67	-24,68%
SEA	0,42	0,58	-28,57%

CONTRATACIÓN

	TIPO DE CONTRATO			CONTRATACIÓN POR SECTORES			
	INDEF.	TEMP.	TOTAL	AGRIC.	INDUS.	CONSTR.	SERVIC.
2024,01	2	1	3	0	0	0	3
2024,02	1	8	9	5	1	0	3
2024,03	1	0	1	0	1	0	0
2024,04	1	4	5	1	0	0	4
2024,05	0	10	10	0	0	0	10
2024,06	2	6	8	1	1	0	6
2024,07	1	13	14	1	0	0	13
2024,08	1	1	2	0	0	0	2
2024,09	4	3	7	1	2	0	4
2024,10	2	27	29	21	1	0	7
2024,11	1	37	38	30	1	0	7
2024,12	5	3	8	3	0	2	3
PROMEDIO ANUAL 2024	1,75	9,42	11,17	5,25	0,58	0,17	5,17
PROMEDIO ANUAL 2023	1,42	10,00	11,42	4,83	1,92	0,33	4,33
TASA V. 2024/2023	23,53%	-5,83%	-2,19%	8,62%	-69,57%	-50,00%	19,23%

AFILIACIONES

	AFILIACIÓN POR REGÍMENES			
	GENERAL	AGRARIO	AUTÓNOMOS	TOTAL
2024,01	19	1	20	40
2024,02	20	1	19	40
2024,03	16	1	19	36
2024,04	17	1	19	37
2024,05	24	1	17	42
2024,06	18	1	17	36
2024,07	20	1	17	38
2024,08	17	0	17	34
2024,09	14	1	17	32
2024,10	18	0	18	36
2024,11	20	1	18	39
2024,12	18	1	19	38
PROMEDIO ANUAL 2024	18,42	0,83	18,08	37,33
PROMEDIO ANUAL 2023	16,17	0,92	17,75	34,83
TASA V. 2024/2023	13,92%	-9,09%	1,88%	7,18%

PARO REGISTRADO

PARO REGISTRADO/SEXO

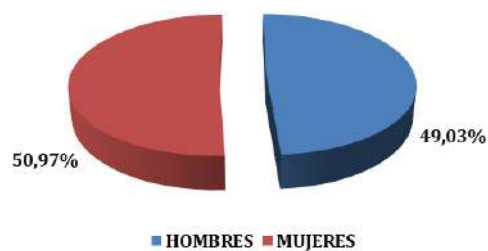

PARO REGISTRADO/EDAD

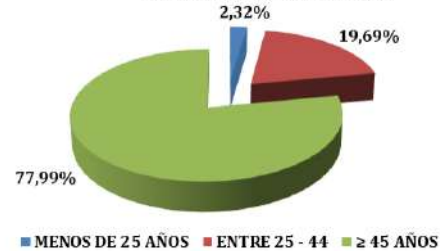

PARO REGISTRADO/SECTORES



CONTRATACIÓN

CONTRATACIÓN/TIPO

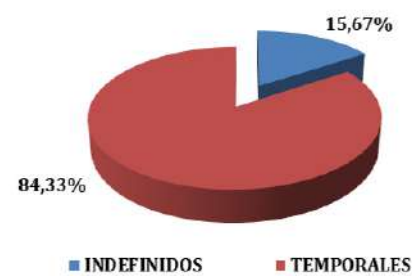

CONTRATACIÓN/SECTORES

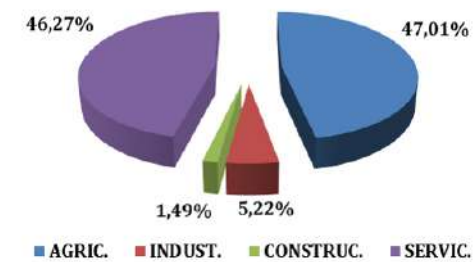

AFILIACIONES

AFILIACIÓN POR REGÍMENES

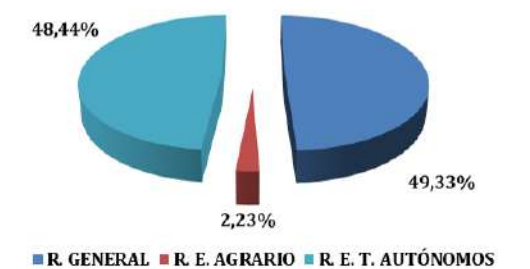

El Cerro del Andévalo

PARO REGISTRADO

	AÑO 2024	AÑO 2023	TASA VARIACIÓN ANUAL
TOTAL PERSONAS PARADAS	139,42	171,75	-18,83%
Hombres	52,75	70,00	-24,64%
Mujeres	86,67	91,67	-5,45%
PERSONAS PARADAS POR EDAD			
Menos de 25 años	9,08	15,08	-39,78%
Hombres	3,67	5,17	-29,03%
Mujeres	5,42	9,92	-45,38%
Entre 25 - 44	50,25	62,75	-19,92%
Hombres	17,00	25,08	-32,23%
Mujeres	33,25	37,67	-11,73%
≥ 45 años	80,08	83,83	-4,47%
Hombres	32,08	39,75	-19,29%
Mujeres	48,00	44,08	8,88%
PERSONAS PARADAS POR SECTORES			
Agricultura	8,08	12,83	-37,01%
Industria	7,42	9,42	-21,24%
Construcción	9,42	11,25	-16,30%
Servicios	101,58	124,08	-18,13%
SEA	9,58	14,17	-32,35%

CONTRATACIÓN

	TIPO DE CONTRATO			CONTRATACIÓN POR SECTORES			
	INDEF.	TEMP.	TOTAL	AGRIC.	INDUS.	CONSTR.	SERVIC.
2024,01	4	30	34	2	0	1	31
2024,02	10	44	54	5	0	3	46
2024,03	20	39	59	18	0	2	39
2024,04	19	42	61	17	0	2	42
2024,05	2	294	296	237	0	1	58
2024,06	8	125	133	80	0	0	53
2024,07	8	150	158	94	0	0	64
2024,08	11	53	64	4	0	0	60
2024,09	5	39	44	4	0	0	40
2024,10	10	44	54	3	0	1	50
2024,11	3	42	45	3	0	0	42
2024,12	16	39	55	1	0	0	54
PROMEDIO ANUAL 2024	9,67	78,42	88,08	39,00	0,00	0,83	48,25
PROMEDIO ANUAL 2023	10,92	46,58	57,50	5,25	0,92	1,58	47,83
TASA V. 2024/2023	-11,45%	68,34%	53,19%	642,86%	-100,00%	-47,37%	0,87%

AFILIACIONES

	AFILIACIÓN POR RÉGIMENES				
	GENERAL	AGRARIO	HOGAR	AUTÓNOMOS	TOTAL
2024,01	174	155	0	114	443
2024,02	182	182	0	114	478
2024,03	186	204	0	116	506
2024,04	190	200	0	117	507
2024,05	190	193	0	116	499
2024,06	206	182	0	117	505
2024,07	207	142	0	115	464
2024,08	210	140	0	115	465
2024,09	174	140	0	115	429
2024,10	184	141	0	117	442
2024,11	182	136	0	117	435
2024,12	192	140	0	117	449
PROMEDIO ANUAL 2024	189,75	162,92	0,00	115,83	468,50
PROMEDIO ANUAL 2023	190,50	165,92	0,83	117,17	474,42
TASA V. 2024/2023	-0,39%	-1,81%	-100,00%	-1,14%	-1,25%

PARO REGISTRADO

PARO REGISTRADO/SEXO



PARO REGISTRADO/EDAD

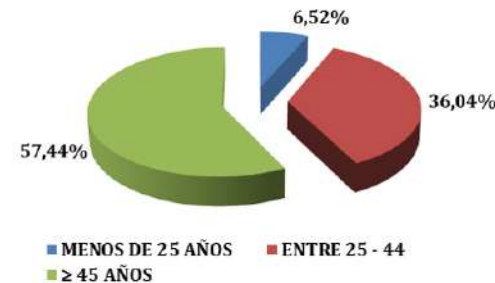

PARO REGISTRADO/SECTORES



CONTRATACIÓN

CONTRATACIÓN/TIPO

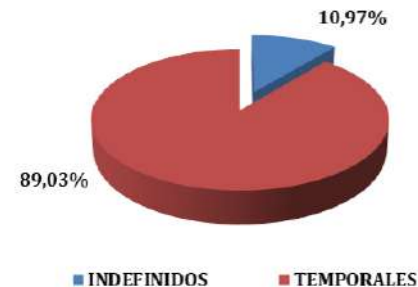

CONTRATACIÓN/SECTORES

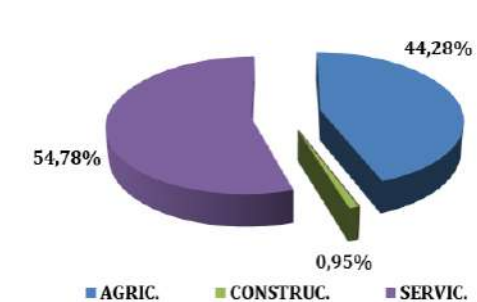

AFILIACIONES

AFILIACIÓN POR RÉGIMENES

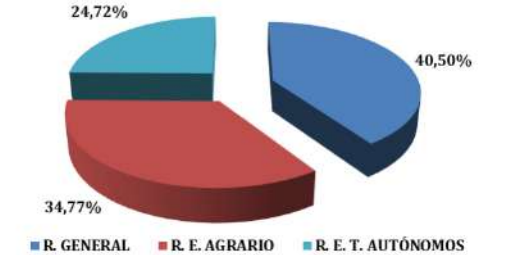

Chucena

PARO REGISTRADO

	AÑO 2024	AÑO 2023	TASA VARIACIÓN ANUAL
TOTAL PERSONAS PARADAS	91,17	110,67	-17,62%
Hombres	44,25	56,33	-21,45%
Mujeres	46,92	64,42	-27,17%
PERSONAS PARADAS POR EDAD			
Menos de 25 años	12,67	15,33	-17,39%
Hombres	6,67	6,83	-2,44%
Mujeres	6,00	8,50	-29,41%
Entre 25 - 44	32,92	45,17	-27,12%
Hombres	14,25	17,67	-19,34%
Mujeres	18,67	27,50	-32,12%
≥ 45 años	45,58	60,25	-24,34%
Hombres	23,33	31,83	-26,70%
Mujeres	22,25	28,42	-21,70%
PERSONAS PARADAS POR SECTORES			
Agricultura	5,83	6,83	-14,63%
Industria	9,08	7,92	14,74%
Construcción	6,25	14,25	-56,14%
Servicios	66,17	73,08	-9,46%
SEA	7,17	8,58	-16,50%

CONTRATACIÓN

	TIPO DE CONTRATO			CONTRATACIÓN POR SECTORES			
	INDEF.	TEMP.	TOTAL	AGRIC.	INDUS.	CONSTR.	SERVIC.
2024,01	6	42	48	9	0	21	18
2024,02	20	46	66	28	0	18	20
2024,03	12	33	45	13	1	17	14
2024,04	10	90	100	9	1	20	70
2024,05	13	68	81	12	0	21	48
2024,06	9	74	83	10	0	32	41
2024,07	26	52	78	7	0	22	49
2024,08	5	31	36	2	1	3	30
2024,09	16	141	157	110	1	11	35
2024,10	24	68	92	36	0	24	32
2024,11	31	78	109	31	0	26	52
2024,12	11	35	46	12	0	20	14
PROMEDIO ANUAL 2024	15,25	63,17	78,42	23,25	0,33	19,58	35,25
PROMEDIO ANUAL 2023	12,75	40,25	53,00	19,08	1,00	7,17	27,67
TASA V. 2024/2023	19,61%	56,94%	47,96%	21,83%	-66,67%	173,26%	27,41%

AFILIACIONES

	AFILIACIÓN POR REGÍMENES				
	GENERAL	AGRARIO	HOGAR	AUTÓNOMOS	TOTAL
2024,01	297	321	1	102	721
2024,02	294	324	1	103	722
2024,03	297	325	1	107	730
2024,04	303	329	1	105	738
2024,05	307	321	1	106	735
2024,06	389	302	1	106	798
2024,07	401	305	1	107	814
2024,08	396	306	1	107	810
2024,09	393	309	0	109	811
2024,10	409	288	0	105	802
2024,11	441	282	0	104	827
2024,12	421	286	0	105	812
PROMEDIO ANUAL 2024	362,33	308,17	0,67	105,50	776,67
PROMEDIO ANUAL 2023	289,17	333,00	1,08	98,08	721,33
TASA V. 2024/2023	25,30%	-7,46%	-38,46%	7,56%	7,67%

PARO REGISTRADO/SEXO

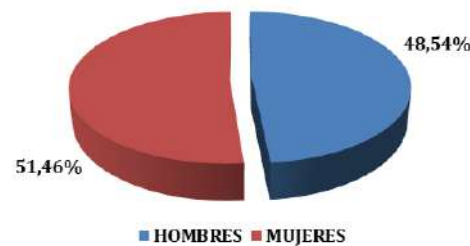

PARO REGISTRADO/EDAD

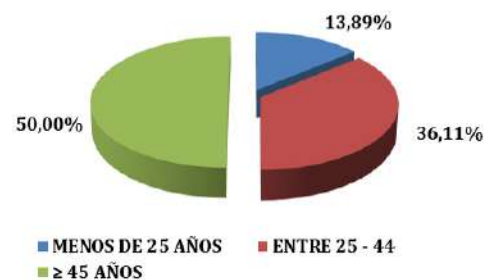

PARO REGISTRADO/SECTORES

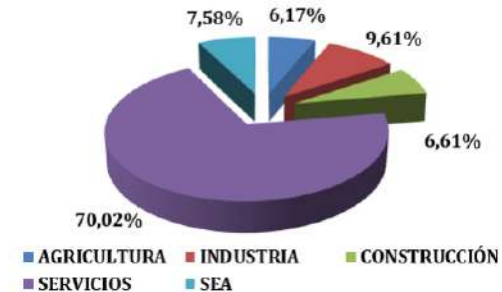

CONTRATACIÓN/TIPO

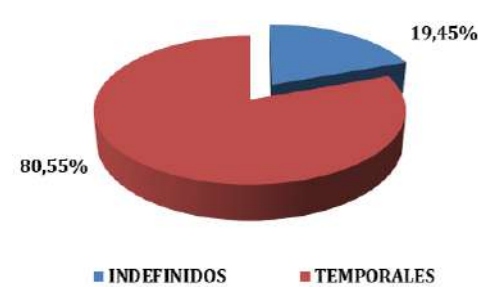

CONTRATACIÓN/SECTORES

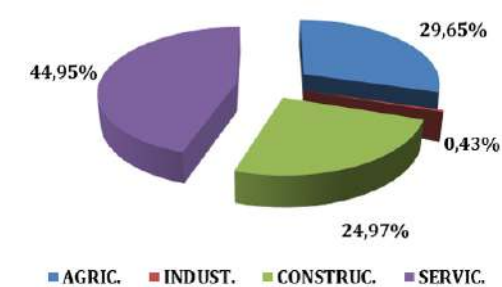

AFILIACIONES

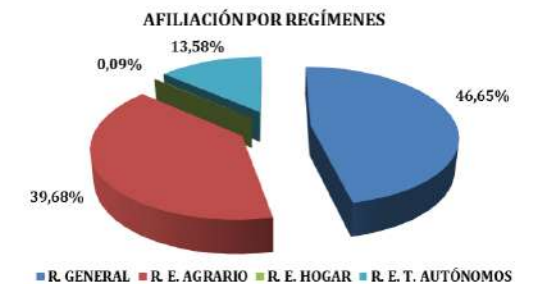

Corteconcepción

PARO REGISTRADO

	AÑO 2024	AÑO 2023	TASA VARIACIÓN ANUAL
TOTAL PERSONAS PARADAS	56,25	51,58	9,05%
Hombres	30,00	26,25	14,29%
Mujeres	26,25	25,33	3,62%
PERSONAS PARADAS POR EDAD			
Menos de 25 años	4,42	2,42	82,76%
Hombres	3,58	1,67	115,00%
Mujeres	0,83	0,75	11,11%
Entre 25 - 44	20,58	19,67	4,66%
Hombres	10,33	9,42	9,73%
Mujeres	10,25	10,25	0,00%
≥ 45 años	31,25	29,50	5,93%
Hombres	16,08	15,17	6,04%
Mujeres	15,17	14,33	5,81%
PERSONAS PARADAS POR SECTORES			
Agricultura	2,75	3,92	-29,79%
Industria	3,92	5,58	-29,85%
Construcción	5,25	3,33	57,50%
Servicios	42,75	37,25	14,77%
SEA	1,58	1,50	5,56%

CONTRATACIÓN

	TIPO DE CONTRATO			CONTRATACIÓN POR SECTORES			
	INDEF.	TEMP.	TOTAL	AGRIC.	INDUS.	CONSTR.	SERVIC.
2024,01	3	10	13	2	2	0	9
2024,02	0	13	13	2	0	0	11
2024,03	3	4	7	1	0	0	6
2024,04	4	18	22	6	0	0	16
2024,05	2	17	19	2	1	1	15
2024,06	1	16	17	0	0	0	17
2024,07	1	14	15	2	0	1	12
2024,08	0	5	5	0	0	0	5
2024,09	4	4	8	0	3	0	5
2024,10	9	8	17	1	1	0	15
2024,11	2	9	11	3	0	0	8
2024,12	3	7	10	1	0	0	9
PROMEDIO ANUAL 2024	2,67	10,42	13,08	1,67	0,58	0,17	10,67
PROMEDIO ANUAL 2023	4,58	8,75	13,33	1,25	1,92	0,92	9,25
TASA V. 2024/2023	-71,88%	16,00%	-1,91%	25,00%	-228,57%	-450,00%	13,28%

AFILIACIONES

	AFILIACIÓN POR RÉGIMENES				
	GENERAL	AGRARIO	HOGAR	AUTÓNOMOS	TOTAL
2024,01	96	12	0	39	147
2024,02	98	12	0	37	147
2024,03	94	13	0	38	145
2024,04	92	14	0	39	145
2024,05	97	14	1	39	151
2024,06	91	13	1	38	143
2024,07	99	13	1	36	149
2024,08	91	10	1	35	137
2024,09	93	11	1	36	141
2024,10	93	10	0	38	141
2024,11	98	13	1	38	150
2024,12	101	11	1	36	149
PROMEDIO ANUAL 2024	95,25	12,17	0,58	37,42	145,42
PROMEDIO ANUAL 2023	98,75	14,42	0,00	38,33	151,50
TASA V. 2024/2023	-3,67%	-18,49%	100,00%	-2,45%	-4,18%

PARO REGISTRADO

PARO REGISTRADO/SEXO

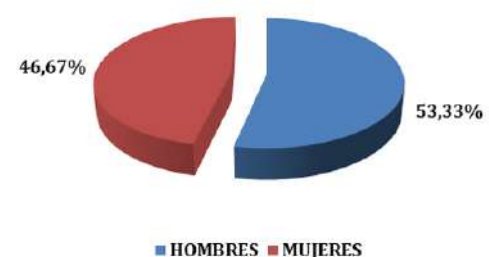

PARO REGISTRADO/EDAD

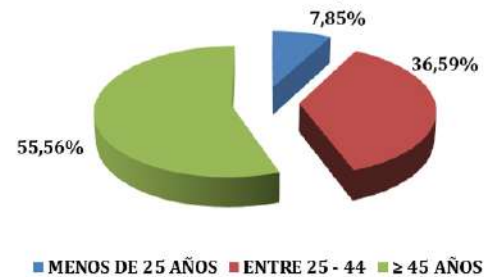

PARO REGISTRADO/SECTORES

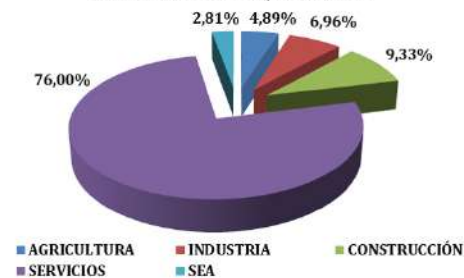

CONTRATACIÓN

CONTRATACIÓN/TIPO

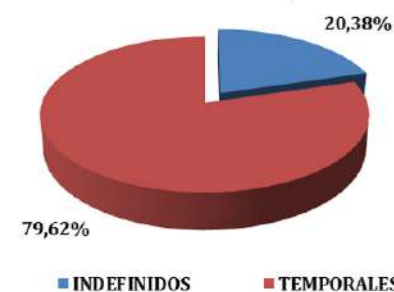

CONTRATACIÓN/SECTORES

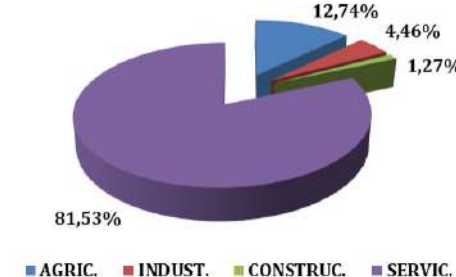

AFILIACIONES

AFILIACIÓN POR RÉGIMENES

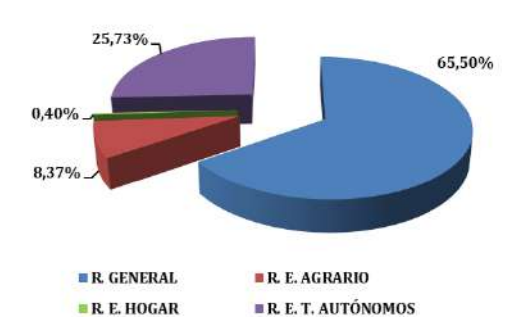

Cortegana

PARO REGISTRADO

	AÑO 2024	AÑO 2023	TASA VARIACIÓN ANUAL
TOTAL PERSONAS PARADAS	324,08	370,17	-12,45%
Hombres	148,25	163,75	-9,47%
Mujeres	175,83	206,42	-14,82%
PERSONAS PARADAS POR EDAD			
Menos de 25 años	28,75	36,42	-21,05%
Hombres	16,00	15,25	4,92%
Mujeres	12,75	21,17	-39,76%
Entre 25 - 44	120,50	136,83	-11,94%
Hombres	52,00	57,75	-9,96%
Mujeres	68,50	79,08	-13,38%
≥ 45 años	174,83	196,92	-11,21%
Hombres	80,25	90,75	-11,57%
Mujeres	94,58	106,17	-10,91%
PERSONAS PARADAS POR SECTORES			
Agricultura	23,67	30,25	-21,76%
Industria	75,92	33,67	125,50%
Construcción	46,17	108,75	-57,55%
Servicios	154,67	171,00	-9,55%
SEA	23,67	26,50	-10,69%

CONTRATACIÓN

	TIPO DE CONTRATO			CONTRATACIÓN POR SECTORES			
	INDEF.	TEMP.	TOTAL	AGRIC.	INDUS.	CONSTR.	SERVIC.
2024,01	27	60	87	14	9	28	36
2024,02	35	51	86	8	18	31	29
2024,03	37	63	100	4	5	38	53
2024,04	45	62	107	9	9	26	63
2024,05	31	82	113	18	15	38	42
2024,06	30	62	92	13	3	28	48
2024,07	39	95	134	21	8	39	66
2024,08	22	124	146	12	12	51	71
2024,09	33	68	101	13	6	25	57
2024,10	39	52	91	20	9	11	51
2024,11	35	56	91	31	9	10	41
2024,12	19	72	91	7	7	28	49
PROMEDIO ANUAL 2024	32,67	70,58	103,25	14,17	9,17	29,42	50,50
PROMEDIO ANUAL 2023	29,58	73,83	103,42	21,17	7,17	24,33	50,75
TASA V. 2024/2023	10,42%	-4,40%	-0,16%	-33,07%	27,91%	20,89%	-0,49%

AFILIACIONES

	AFILIACIÓN POR REGÍMENES				
	GENERAL	AGRARIO	HOGAR	AUTÓNOMOS	TOTAL
2024,01	655	206	6	285	1.152
2024,02	652	199	6	286	1.143
2024,03	753	209	6	286	1.254
2024,04	761	222	5	288	1.276
2024,05	787	239	5	289	1.320
2024,06	775	211	5	291	1.282
2024,07	773	193	7	293	1.266
2024,08	753	180	6	293	1.232
2024,09	765	179	6	299	1.249
2024,10	742	186	5	297	1.230
2024,11	763	180	5	294	1.242
2024,12	769	172	5	291	1.237
PROMEDIO ANUAL 2024	745,67	198,00	5,58	291,00	1.240,25
PROMEDIO ANUAL 2023	656,08	210,08	3,33	290,83	1.160,33
TASA V. 2024/2023	13,65%	-5,75%	67,50%	0,06%	6,89%

PARO REGISTRADO



CONTRATACIÓN

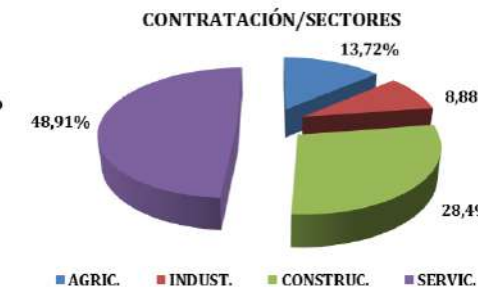

AFILIACIONES

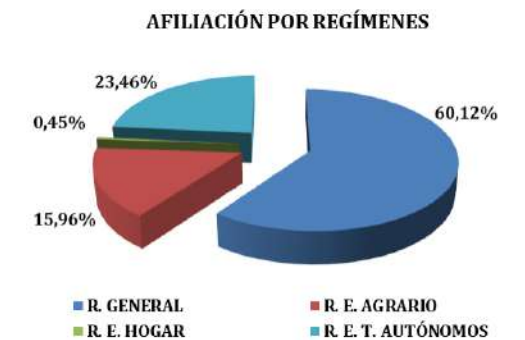

Cortelazor

PARO REGISTRADO

	AÑO 2024	AÑO 2023	TASA VARIACIÓN ANUAL
TOTAL PERSONAS PARADAS	23,83	31,92	-25,33%
Hombres	10,75	13,33	-19,38%
Mujeres	12,83	18,50	-30,63%
PERSONAS PARADAS POR EDAD			
Menos de 25 años	1,75	2,17	-19,23%
Hombres	1,17	1,42	-17,65%
Mujeres	0,58	0,75	-22,22%
Entre 25 - 44	6,50	10,67	-39,06%
Hombres	2,17	2,92	-25,71%
Mujeres	4,33	7,75	-44,09%
≥ 45 años	15,33	19,00	-19,30%
Hombres	7,42	9,00	-17,59%
Mujeres	7,92	10,00	-20,83%
PERSONAS PARADAS POR SECTORES			
Agricultura	0,75	1,58	-52,63%
Industria	9,33	1,25	646,67%
Construcción	4,50	17,75	-74,65%
Servicios	7,33	9,75	-24,79%
SEA	1,92	1,58	21,05%

CONTRATACIÓN

	TIPO DE CONTRATO			CONTRATACIÓN POR SECTORES			
	INDEF.	TEMP.	TOTAL	AGRIC.	INDUS.	CONSTR.	SERVIC.
2024,01	3	4	7	0	0	6	1
2024,02	2	8	10	0	0	8	2
2024,03	0	10	10	0	0	9	1
2024,04	5	10	15	1	0	8	6
2024,05	4	15	19	1	0	15	3
2024,06	0	10	10	0	0	10	0
2024,07	2	25	27	0	0	19	8
2024,08	2	13	15	1	0	13	1
2024,09	3	10	13	0	0	9	4
2024,10	2	4	6	0	0	6	0
2024,11	6	7	13	0	0	5	8
2024,12	5	5	10	0	0	8	2
PROMEDIO ANUAL 2024	2,83	10,08	12,92	0,25	0,00	9,67	3,00
PROMEDIO ANUAL 2023	1,83	7,83	9,67	0,42	0,92	6,92	1,42
TASA V. 2024/2023	54,55%	28,72%	33,62%	-40,00%	-100,00%	39,76%	111,76%

AFILIACIONES

	AFILIACIÓN POR REGÍMENES				
	GENERAL	AGRARIO	HOGAR	AUTÓNOMOS	TOTAL
2024,01	26	10	1	13	50
2024,02	30	10	0	13	53
2024,03	30	10	0	16	56
2024,04	31	10	0	16	57
2024,05	35	10	0	15	60
2024,06	31	11	0	15	57
2024,07	36	11	0	15	62
2024,08	26	11	0	15	52
2024,09	24	11	0	16	51
2024,10	23	11	0	16	50
2024,11	29	11	0	17	57
2024,12	26	11	0	17	54
PROMEDIO ANUAL 2024	28,92	10,58	0,08	15,33	54,92
PROMEDIO ANUAL 2023	28,33	9,83	0,17	13,83	52,17
TASA V. 2024/2023	2,06%	7,63%	-50,00%	10,84%	5,27%

PARO REGISTRADO

PARO REGISTRADO/SEXO

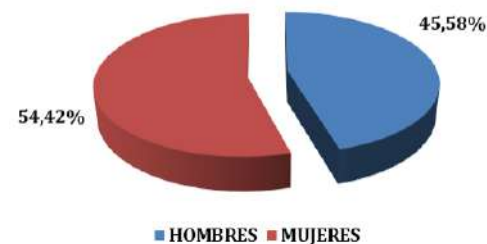

PARO REGISTRADO/EDAD

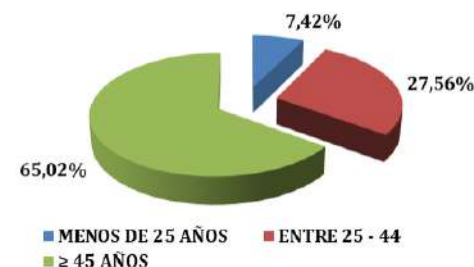

PARO REGISTRADO/SECTORES

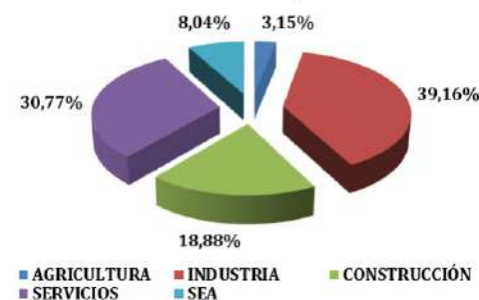

CONTRATACIÓN

CONTRATACIÓN/TIPO

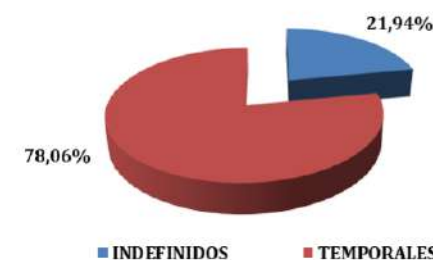

CONTRATACIÓN/SECTORES

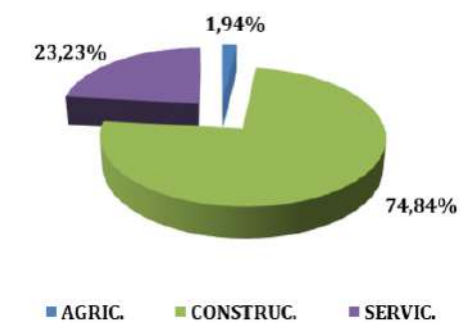

AFILIACIONES

AFILIACIÓN POR REGÍMENES

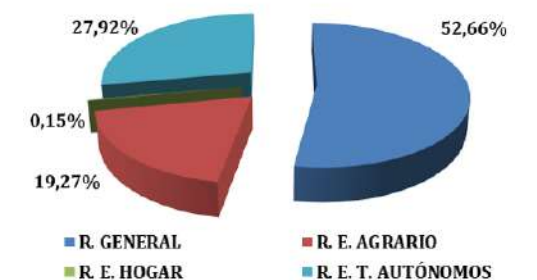

Cumbres de Enmedio

PARO REGISTRADO

	AÑO 2024	AÑO 2023	TASA VARIACIÓN ANUAL
TOTAL PERSONAS PARADAS	5,25	5,00	5,00%
Hombres	3,50	3,08	13,51%
Mujeres	1,75	1,67	5,00%
PERSONAS PARADAS POR EDAD			
Menos de 25 años	0,75	0,67	12,50%
Hombres	0,75	0,50	50,00%
Mujeres	0,00	0,17	0,00%
Entre 25 - 44	1,17	1,17	0,00%
Hombres	0,33	0,33	0,00%
Mujeres	0,83	0,83	0,00%
≥ 45 años	3,33	2,92	14,29%
Hombres	2,42	2,25	7,41%
Mujeres	0,92	0,67	37,50%
PERSONAS PARADAS POR SECTORES			
Agricultura	0,00	0,17	-100,00%
Industria	2,67	0,67	300,00%
Construcción	0,75	3,00	-75,00%
Servicios	1,83	1,17	57,14%
SEA	0,00	0,00	

CONTRATACIÓN

	TIPO DE CONTRATO			CONTRATACIÓN POR SECTORES			
	INDEF.	TEMP.	TOTAL	AGRIC.	INDUS.	CONSTR.	SERVIC.
2024,01	0	1	1	0	0	1	0
2024,02	1	0	1	1	0	0	0
2024,03	0	0	0	0	0	0	0
2024,04	0	1	1	0	0	1	0
2024,05	0	5	5	0	0	5	0
2024,06	0	0	0	0	0	0	0
2024,07	5	2	7	1	0	1	5
2024,08	0	1	1	1	0	0	0
2024,09	0	4	4	0	0	4	0
2024,10	1	1	2	1	0	1	0
2024,11	0	8	8	1	0	7	0
2024,12	1	5	6	0	0	6	0
PROMEDIO ANUAL 2024	0,67	2,33	3,00	0,42	0,00	2,17	0,42
PROMEDIO ANUAL 2023	0,58	3,00	3,58	0,58	0,08	2,42	0,50
TASA V. 2024/2023	14,29%	-22,22%	-16,28%	-28,57%	-100,00%	-10,34%	-16,67%

AFILIACIONES

	AFILIACIÓN POR RÉGIMENES			
	GENERAL	AGRARIO	AUTÓNOMOS	TOTAL
2024,01	10	1	1	12
2024,02	10	1	1	12
2024,03	10	1	1	12
2024,04	5	1	1	7
2024,05	10	1	1	12
2024,06	10	1	1	12
2024,07	5	1	1	7
2024,08	5	1	1	7
2024,09	1	1	1	3
2024,10	1	0	1	2
2024,11	8	0	1	9
2024,12	6	0	1	7
PROMEDIO ANUAL 2024	6,75	0,75	1,00	8,50
PROMEDIO ANUAL 2023	6,25	1,00	1,17	8,42
TASA V. 2024/2023	8,00%	-25,00%	-14,29%	0,99%

PARO REGISTRADO

CONTRATACIÓN

AFILIACIONES

PARO REGISTRADO/SEXO

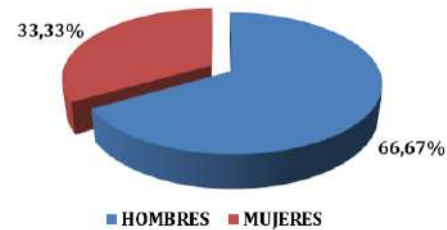

PARO REGISTRADO/EDAD

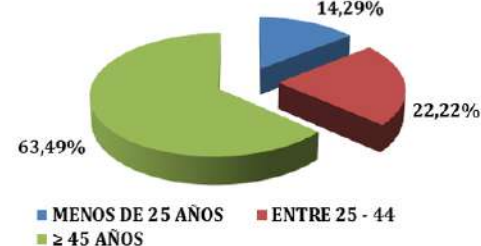

PARO REGISTRADO/SECTORES



CONTRATACIÓN/TIPO

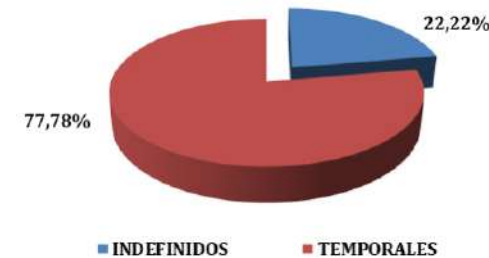

CONTRATACIÓN/SECTORES

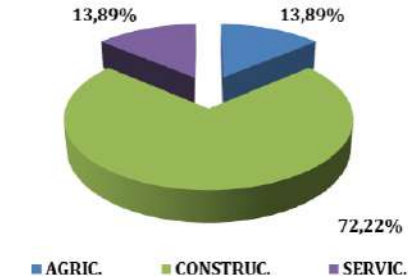

AFILIACIÓN POR RÉGIMENES

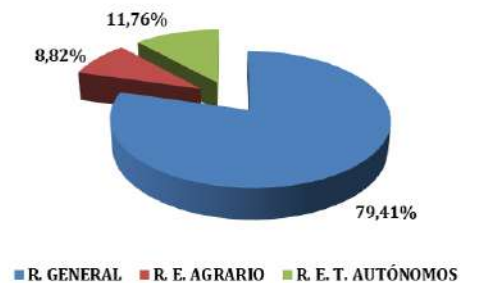

Cumbres de San Bartolomé

PARO REGISTRADO

	AÑO 2024	AÑO 2023	TASA VARIACIÓN ANUAL
TOTAL PERSONAS PARADAS	30,33	34,00	-10,78%
Hombres	13,67	16,00	-14,58%
Mujeres	16,67	18,00	-7,41%
PERSONAS PARADAS POR EDAD			
Menos de 25 años	1,00	3,58	-72,09%
Hombres	0,75	2,83	-73,53%
Mujeres	0,25	0,75	-66,67%
Entre 25 - 44	12,00	11,58	3,60%
Hombres	6,33	5,67	11,76%
Mujeres	5,67	5,92	-4,23%
≥ 45 años	17,33	18,83	-7,96%
Hombres	6,58	7,50	-12,22%
Mujeres	10,75	11,33	-5,15%
PERSONAS PARADAS POR SECTORES			
Agricultura	1,83	2,58	-29,03%
Industria	0,92	4,83	-81,03%
Construcción	3,67	1,50	144,44%
Servicios	22,83	23,42	-2,49%
SEA	1,08	1,67	-35,00%

CONTRATACIÓN

	TIPO DE CONTRATO			CONTRATACIÓN POR SECTORES			
	INDEF.	TEMP.	TOTAL	AGRIC.	INDUS.	CONSTR.	SERVIC.
2024,01	1	17	18	7	0	0	11
2024,02	0	8	8	6	0	0	2
2024,03	1	13	14	1	0	0	13
2024,04	1	3	4	2	0	0	2
2024,05	0	14	14	1	0	0	13
2024,06	1	25	26	1	0	7	18
2024,07	1	31	32	2	3	9	18
2024,08	1	25	26	2	0	5	19
2024,09	0	18	18	2	0	1	15
2024,10	0	24	24	7	0	0	17
2024,11	0	17	17	1	0	0	16
2024,12	0	14	14	0	0	2	12
PROMEDIO ANUAL 2024	0,50	17,42	17,92	2,67	0,25	2,00	13,00
PROMEDIO ANUAL 2023	1,33	12,17	13,50	1,92	0,00	0,08	11,50
TASA V. 2024/2023	-62,50%	43,15%	32,72%	39,13%		2300,00%	13,04%

AFILIACIONES

	AFILIACIÓN POR RÉGIMENES				
	GENERAL	AGRARIO	HOGAR	AUTÓNOMOS	TOTAL
2024,01	13	41	0	23	77
2024,02	12	39	0	21	72
2024,03	16	41	1	22	80
2024,04	12	45	1	23	81
2024,05	18	44	1	22	85
2024,06	31	41	1	22	95
2024,07	39	38	1	22	100
2024,08	37	37	1	22	97
2024,09	36	39	1	22	98
2024,10	35	38	0	21	94
2024,11	41	38	1	22	102
2024,12	34	36	1	22	93
PROMEDIO ANUAL 2024	27,00	39,75	0,75	22,00	89,50
PROMEDIO ANUAL 2023	22,67	44,00	0,92	22,33	89,92
TASA V. 2024/2023	19,12%	-9,66%	-18,18%	-1,49%	-0,46%

PARO REGISTRADO



CONTRATACIÓN

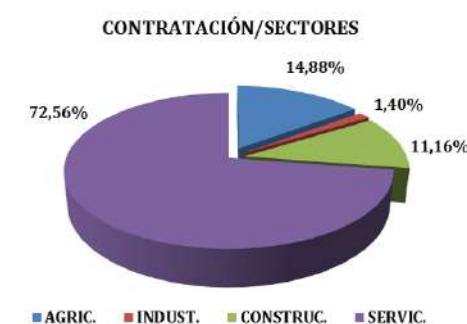

AFILIACIONES



Cumbres Mayores

PARO REGISTRADO

	AÑO 2024	AÑO 2023	TASA VARIACIÓN ANUAL
TOTAL PERSONAS PARADAS	115,25	131,17	-12,13%
Hombres	52,08	53,83	-3,25%
Mujeres	63,17	77,33	-18,32%
PERSONAS PARADAS POR EDAD			
Menos de 25 años	5,58	10,50	-46,83%
Hombres	2,58	4,00	-35,42%
Mujeres	3,00	6,50	-53,85%
Entre 25 - 44	35,58	39,83	-10,67%
Hombres	11,08	11,08	0,00%
Mujeres	24,50	28,75	-14,78%
≥ 45 años	74,08	80,83	-8,35%
Hombres	38,42	38,75	-0,86%
Mujeres	35,67	42,08	-15,25%
PERSONAS PARADAS POR SECTORES			
Agricultura	1,08	4,00	-72,92%
Industria	19,50	30,00	-35,00%
Construcción	25,83	17,25	49,76%
Servicios	61,00	70,83	-13,88%
SEA	7,83	9,08	-13,76%

CONTRATACIÓN

	TIPO DE CONTRATO			CONTRATACIÓN POR SECTORES			
	INDEF.	TEMP.	TOTAL	AGRIC.	INDUS.	CONSTR.	SERVIC.
2024,01	4	125	129	3	96	14	16
2024,02	1	32	33	4	4	14	11
2024,03	12	26	38	8	7	7	16
2024,04	1	60	61	1	6	26	28
2024,05	23	49	72	4	14	26	28
2024,06	12	38	50	2	7	20	21
2024,07	4	47	51	4	4	11	32
2024,08	2	17	19	0	3	3	13
2024,09	8	41	49	14	11	4	20
2024,10	8	33	41	10	18	0	13
2024,11	7	48	55	4	10	12	29
2024,12	14	43	57	2	16	10	29
PROMEDIO ANUAL 2024	8,00	46,58	54,58	4,67	16,33	12,25	21,33
PROMEDIO ANUAL 2023	10,42	33,67	44,08	5,58	14,67	10,75	13,08
TASA V. 2024/2023	-30,21%	27,73%	19,24%	-19,64%	10,20%	12,24%	38,67%

AFILIACIONES

	AFILIACIÓN POR REGÍMENES				
	GENERAL	AGRARIO	HOGAR	AUTÓNOMOS	TOTAL
2024,01	430	74	5	169	678
2024,02	428	73	5	170	676
2024,03	349	74	5	169	597
2024,04	353	72	5	168	598
2024,05	326	76	5	169	576
2024,06	340	74	5	171	590
2024,07	282	70	5	170	527
2024,08	268	69	5	169	511
2024,09	318	68	1	170	557
2024,10	340	67	0	169	576
2024,11	355	67	5	169	596
2024,12	377	69	5	167	618
PROMEDIO ANUAL 2024	347,17	71,08	4,25	169,17	591,67
PROMEDIO ANUAL 2023	337,67	81,58	3,67	163,17	586,08
TASA V. 2024/2023	2,81%	-12,87%	15,91%	3,68%	0,95%

PARO REGISTRADO/SEXO

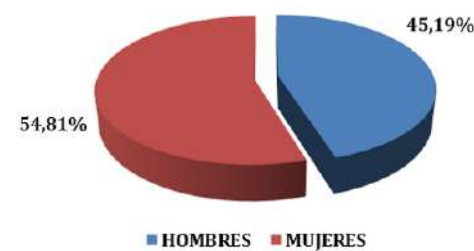

PARO REGISTRADO/EDAD

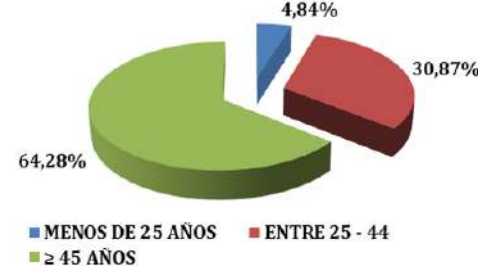

PARO REGISTRADO/SECTORES

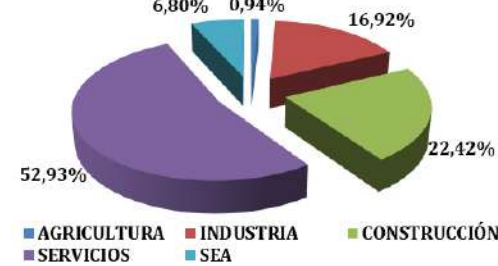

CONTRATACIÓN/TIPO

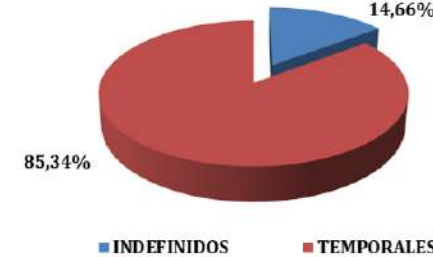

CONTRATACIÓN/SECTORES

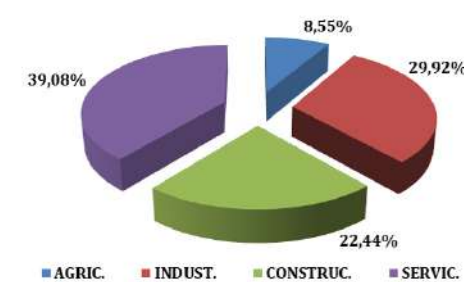

AFILIACIONES

AFILIACIÓN POR REGÍMENES

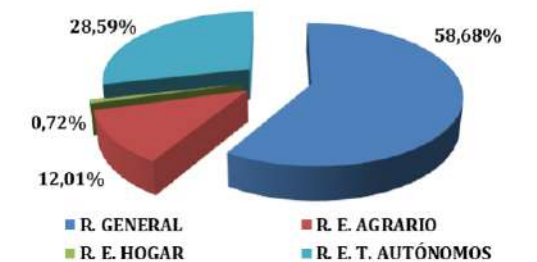

Encinasola

PARO REGISTRADO

	AÑO 2024	AÑO 2023	TASA VARIACIÓN ANUAL
TOTAL PERSONAS PARADAS	68,42	80,33	-14,83%
Hombres	31,83	36,75	-13,38%
Mujeres	36,58	43,58	-16,06%
PERSONAS PARADAS POR EDAD			
Menos de 25 años	3,83	5,58	-31,34%
Hombres	1,42	2,50	-43,33%
Mujeres	2,42	3,08	-21,62%
Entre 25 - 44	17,42	24,92	-30,10%
Hombres	7,08	11,17	-36,57%
Mujeres	10,33	13,75	-24,85%
≥ 45 años	47,17	49,83	-5,35%
Hombres	23,33	23,08	1,08%
Mujeres	23,83	26,75	-10,90%
PERSONAS PARADAS POR SECTORES			
Agricultura	7,08	8,67	-18,27%
Industria	12,92	4,92	162,71%
Construcción	8,08	14,83	-45,51%
Servicios	38,58	47,75	-19,20%
SEA	1,75	4,17	-58,00%

CONTRATACIÓN

	TIPO DE CONTRATO			CONTRATACIÓN POR SECTORES			
	INDEF.	TEMP.	TOTAL	AGRIC.	INDUS.	CONSTR.	SERVIC.
2024,01	4	40	44	30	1	8	5
2024,02	16	41	57	21	7	20	9
2024,03	4	22	26	8	0	15	3
2024,04	4	32	36	13	0	18	5
2024,05	5	39	44	10	0	21	13
2024,06	7	30	37	9	1	20	7
2024,07	6	34	40	5	2	18	15
2024,08	6	60	66	4	0	53	9
2024,09	4	19	23	5	0	2	16
2024,10	14	33	47	22	5	5	15
2024,11	7	23	30	3	6	14	7
2024,12	2	48	50	31	1	10	8
PROMEDIO ANUAL 2024	6,58	35,08	41,67	13,42	1,92	17,00	9,33
PROMEDIO ANUAL 2023	6,67	31,50	38,17	9,50	3,08	15,75	9,83
TASA V. 2024/2023	-1,25%	11,38%	9,17%	41,23%	-37,84%	7,94%	-5,08%

AFILIACIONES

	AFILIACIÓN POR REGÍMENES				
	GENERAL	AGRARIO	HOGAR	AUTÓNOMOS	TOTAL
2024,01	125	171	1	86	383
2024,02	132	174	1	86	393
2024,03	126	171	1	86	384
2024,04	117	171	1	86	375
2024,05	117	179	1	86	383
2024,06	129	175	1	85	390
2024,07	133	169	1	86	389
2024,08	142	165	1	86	394
2024,09	116	168	1	87	372
2024,10	126	169	0	87	382
2024,11	142	163	1	86	392
2024,12	134	161	1	86	382
PROMEDIO ANUAL 2024	128,25	169,67	0,92	86,08	384,92
PROMEDIO ANUAL 2023	120,58	184,83	0,58	87,25	393,25
TASA V. 2024/2023	6,36%	-8,21%	57,14%	-1,34%	-2,12%

PARO REGISTRADO

PARO REGISTRADO/SEXO

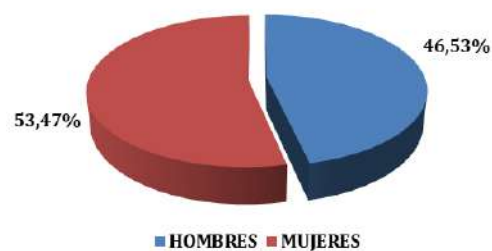

PARO REGISTRADO/EDAD

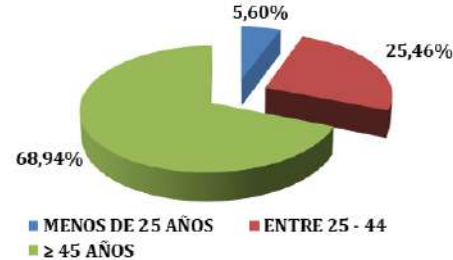

PARO REGISTRADO/SECTORES



CONTRATACIÓN

CONTRATACIÓN/TIPO

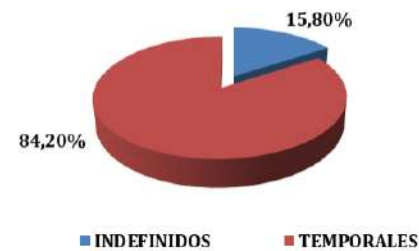

CONTRATACIÓN/SECTORES

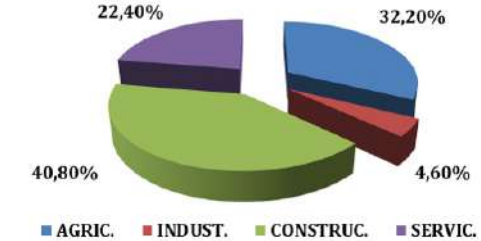

AFILIACIONES

AFILIACIÓN POR REGÍMENES

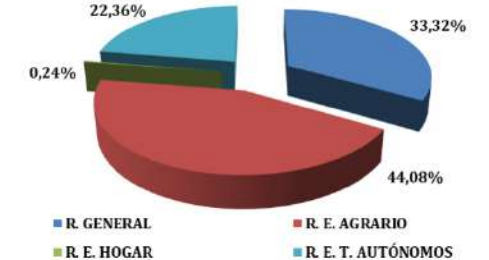

Escacena del Campo

PARO REGISTRADO

	AÑO 2024	AÑO 2023	TASA VARIACIÓN ANUAL
TOTAL PERSONAS PARADAS	90,67	105,08	-13,72%
Hombres	38,00	47,92	-20,70%
Mujeres	52,67	57,17	-7,87%
PERSONAS PARADAS POR EDAD			
Menos de 25 años	11,00	16,00	-31,25%
Hombres	7,00	10,00	-30,00%
Mujeres	4,00	6,00	-33,33%
Entre 25 - 44	36,75	43,67	-15,84%
Hombres	11,08	16,42	-32,49%
Mujeres	25,67	27,25	-5,81%
≥ 45 años	42,92	45,42	-5,50%
Hombres	19,92	21,50	-7,36%
Mujeres	23,00	23,92	-3,83%
PERSONAS PARADAS POR SECTORES			
Agricultura	14,00	17,67	-20,75%
Industria	4,83	2,33	107,14%
Construcción	1,92	9,25	-79,28%
Servicios	62,33	64,33	-3,11%
SEA	7,58	11,50	-34,06%

CONTRATACIÓN

	TIPO DE CONTRATO			CONTRATACIÓN POR SECTORES			
	INDEF.	TEMP.	TOTAL	AGRIC.	INDUS.	CONSTR.	SERVIC.
2024,01	9	30	39	8	0	3	28
2024,02	6	24	30	4	0	1	25
2024,03	11	32	43	6	3	4	30
2024,04	24	36	60	5	0	2	53
2024,05	5	32	37	2	0	5	30
2024,06	11	41	52	5	0	8	39
2024,07	13	51	64	15	1	11	37
2024,08	20	26	46	2	1	6	37
2024,09	17	33	50	10	1	9	30
2024,10	29	40	69	17	3	6	43
2024,11	6	23	29	7	0	5	17
2024,12	6	18	24	5	0	5	14
PROMEDIO ANUAL 2024	13,08	32,17	45,25	7,17	0,75	5,42	31,92
PROMEDIO ANUAL 2023	13,25	35,42	48,67	6,00	1,92	5,00	35,75
TASA V. 2024/2023	-1,26%	-9,18%	-7,02%	19,44%	-60,87%	8,33%	-10,72%

AFILIACIONES

	AFILIACIÓN POR REGÍMENES				
	GENERAL	AGRARIO	HOGAR	AUTÓNOMOS	TOTAL
2024,01	287	272	1	123	683
2024,02	300	272	1	123	696
2024,03	328	277	1	127	733
2024,04	356	285	1	128	770
2024,05	342	273	1	127	743
2024,06	379	257	1	127	764
2024,07	377	258	1	126	762
2024,08	382	264	1	125	772
2024,09	361	261	0	121	743
2024,10	345	267	0	120	732
2024,11	341	266	0	120	727
2024,12	332	257	0	123	712
PROMEDIO ANUAL 2024	344,17	267,42	0,67	124,17	736,42
PROMEDIO ANUAL 2023	314,17	292,75	1,17	123,25	731,33
TASA V. 2024/2023	9,55%	-8,65%	-42,86%	0,74%	0,70%

PARO REGISTRADO



CONTRATACIÓN



AFILIACIONES



Fuenteheridos

PARO REGISTRADO

	AÑO 2024	AÑO 2023	TASA VARIACIÓN ANUAL
TOTAL PERSONAS PARADAS	65,92	76,42	-13,74%
Hombres	27,83	31,25	-10,93%
Mujeres	38,08	45,17	-15,68%
PERSONAS PARADAS POR EDAD			
Menos de 25 años	5,17	8,17	-36,73%
Hombres	2,25	3,42	-34,15%
Mujeres	2,92	4,75	-38,60%
Entre 25 - 44	19,92	25,33	-21,38%
Hombres	8,50	7,67	10,87%
Mujeres	11,42	17,67	-35,38%
≥ 45 años	40,83	42,92	-4,85%
Hombres	17,08	20,17	-15,29%
Mujeres	23,75	22,75	4,40%
PERSONAS PARADAS POR SECTORES			
Agricultura	4,25	3,33	27,50%
Industria	6,75	4,00	68,75%
Construcción	4,25	11,83	-64,08%
Servicios	46,75	52,50	-10,95%
SEA	3,92	4,75	-17,54%

CONTRATACIÓN

	TIPO DE CONTRATO			CONTRATACIÓN POR SECTORES			
	INDEF.	TEMP.	TOTAL	AGRIC.	INDUS.	CONSTR.	SERVIC.
2024,01	9	18	27	6	0	10	11
2024,02	6	13	19	2	0	8	9
2024,03	4	11	15	2	0	7	6
2024,04	4	9	13	1	0	6	6
2024,05	8	12	20	2	0	7	11
2024,06	25	10	35	14	0	2	19
2024,07	14	19	33	1	0	1	31
2024,08	12	15	27	6	0	0	21
2024,09	16	8	24	1	0	8	15
2024,10	7	35	42	18	1	8	15
2024,11	93	53	146	121	0	10	15
2024,12	9	14	23	4	0	5	14
PROMEDIO ANUAL 2024	17,25	18,08	35,33	14,83	0,08	6,00	14,42
PROMEDIO ANUAL 2023	12,50	18,08	30,58	11,42	0,08	8,08	11,00
TASA V. 2024/2023	38,00%	0,00%	15,53%	29,93%	0,00%	-25,77%	31,06%

AFILIACIONES

	AFILIACIÓN POR RÉGIMENES				
	GENERAL	AGRARIO	HOGAR	AUTÓNOMOS	TOTAL
2024,01	101	35	1	59	196
2024,02	100	33	1	61	195
2024,03	105	34	1	62	202
2024,04	106	35	1	62	204
2024,05	97	33	1	61	192
2024,06	111	33	1	61	206
2024,07	133	31	1	60	225
2024,08	132	28	1	59	220
2024,09	120	31	1	60	212
2024,10	123	32	0	63	218
2024,11	130	29	1	63	223
2024,12	122	31	1	62	216
PROMEDIO ANUAL 2024	115,00	32,08	0,92	61,08	209,08
PROMEDIO ANUAL 2023	100,17	37,50	1,00	59,08	197,75
TASA V. 2024/2023	14,81%	-14,44%	-8,33%	3,39%	5,73%

PARO REGISTRADO/SEXO

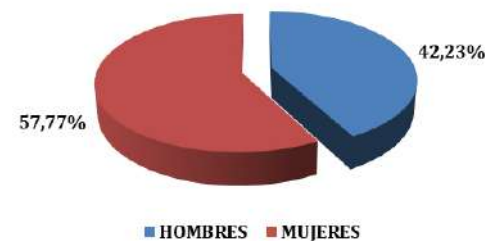

PARO REGISTRADO/EDAD

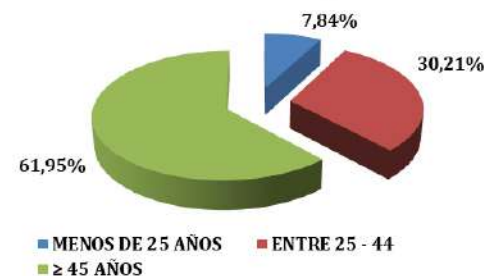

PARO REGISTRADO/SECTORES

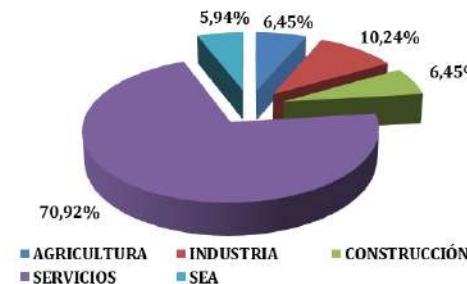

CONTRATACIÓN/TIPO

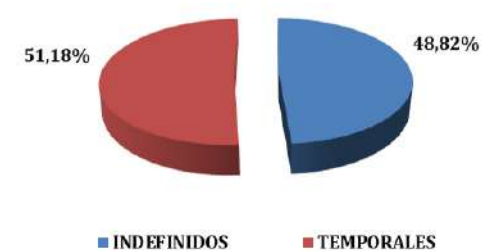

CONTRATACIÓN/SECTORES

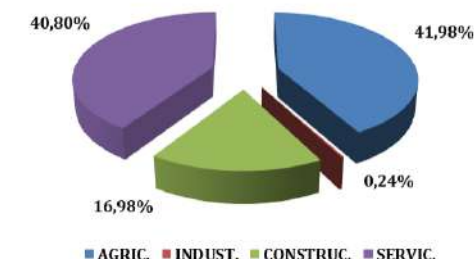

AFILIACIONES

AFILIACIÓN POR RÉGIMENES

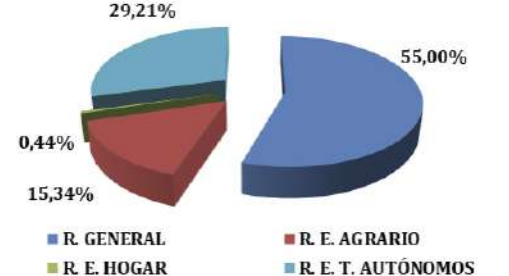

Galaroza

PARO REGISTRADO

	AÑO 2024	AÑO 2023	TASA VARIACIÓN ANUAL
TOTAL PERSONAS PARADAS	107,08	121,67	-11,99%
Hombres	51,92	56,17	-7,57%
Mujeres	55,17	65,50	-15,78%
PERSONAS PARADAS POR EDAD			
Menos de 25 años	6,92	12,92	-46,45%
Hombres	5,08	7,33	-30,68%
Mujeres	1,83	5,58	-67,16%
Entre 25 - 44	34,67	40,83	-15,10%
Hombres	11,50	12,17	-5,48%
Mujeres	23,17	28,67	-19,19%
≥ 45 años	65,50	67,92	-3,56%
Hombres	35,33	36,67	-3,64%
Mujeres	30,17	31,25	-3,47%
PERSONAS PARADAS POR SECTORES			
Agricultura	3,92	8,17	-52,04%
Industria	9,42	18,75	-49,78%
Construcción	14,67	11,92	23,08%
Servicios	73,42	77,25	-4,96%
SEA	5,67	5,58	1,49%

CONTRATACIÓN

	TIPO DE CONTRATO			CONTRATACIÓN POR SECTORES			
	INDEF.	TEMP.	TOTAL	AGRIC.	INDUS.	CONSTR.	SERVIC.
2024,01	4	21	25	1	1	5	18
2024,02	16	11	27	1	1	11	14
2024,03	14	20	34	7	1	8	18
2024,04	11	32	43	5	5	21	12
2024,05	9	21	30	2	2	13	13
2024,06	5	36	41	12	1	8	20
2024,07	9	32	41	3	1	14	23
2024,08	5	14	19	0	3	5	11
2024,09	4	12	16	0	0	4	12
2024,10	8	48	56	29	5	3	19
2024,11	14	34	48	10	5	4	29
2024,12	8	28	36	1	10	6	19
PROMEDIO ANUAL 2024	8,92	25,75	34,67	5,92	2,92	8,50	17,33
PROMEDIO ANUAL 2023	9,75	26,58	36,33	3,83	3,00	4,75	24,75
TASA V. 2024/2023	-8,55%	-3,13%	-4,59%	54,35%	-2,78%	78,95%	-29,97%

AFILIACIONES

	AFILIACIÓN POR RÉGIMENES				
	GENERAL	AGRARIO	HOGAR	AUTÓNOMOS	TOTAL
2024,01	280	41	1	100	422
2024,02	287	42	1	101	431
2024,03	279	42	5	100	426
2024,04	292	40	5	104	441
2024,05	286	50	5	106	447
2024,06	300	43	5	107	455
2024,07	293	41	5	106	445
2024,08	289	47	5	106	447
2024,09	267	41	8	110	426
2024,10	273	44	7	111	435
2024,11	293	41	7	106	447
2024,12	281	42	5	103	431
PROMEDIO ANUAL 2024	285,00	42,83	4,92	105,00	437,75
PROMEDIO ANUAL 2023	290,25	45,50	3,58	100,42	439,75
TASA V. 2024/2023	-1,81%	-5,86%	37,21%	4,56%	-0,45%

PARO REGISTRADO

CONTRATACIÓN

AFILIACIONES

PARO REGISTRADO/SEXO

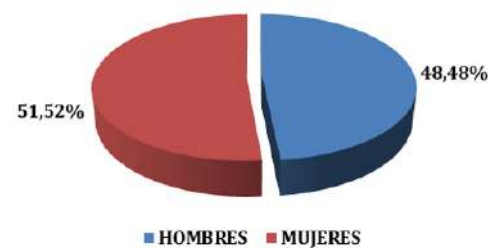

PARO REGISTRADO/EDAD

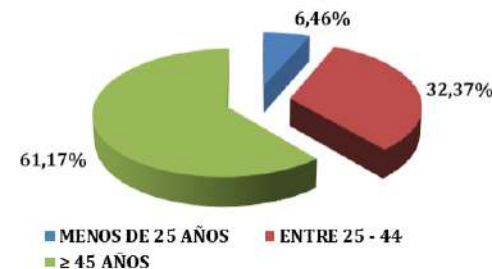

PARO REGISTRADO/SECTORES

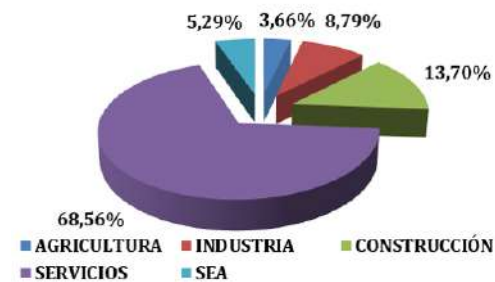

CONTRATACIÓN/TIPO



CONTRATACIÓN/SECTORES

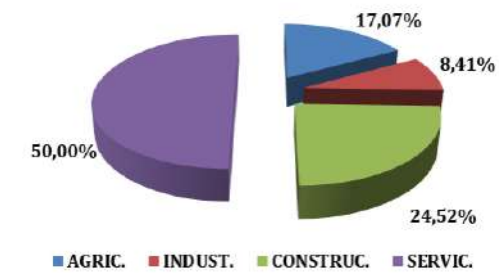

AFILIACIÓN POR RÉGIMENES

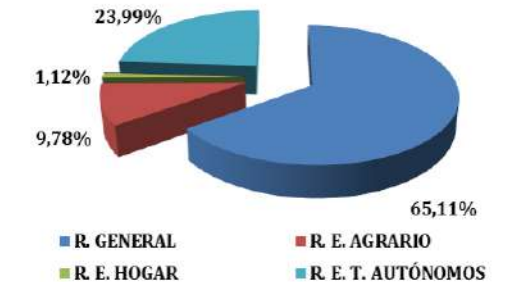

Gibraleón

PARO REGISTRADO

	AÑO 2024	AÑO 2023	TASA VARIACIÓN ANUAL
TOTAL PERSONAS PARADAS	866,42	935,92	-7,43%
Hombres	341,42	362,75	-5,88%
Mujeres	525,00	573,17	-8,40%
PERSONAS PARADAS POR EDAD			
Menos de 25 años	79,00	89,83	-12,06%
Hombres	37,92	35,58	6,56%
Mujeres	41,08	54,25	-24,27%
Entre 25 - 44	278,17	315,33	-11,79%
Hombres	99,67	110,00	-9,39%
Mujeres	178,50	205,33	-13,07%
≥ 45 años	509,25	530,75	-4,05%
Hombres	203,83	217,17	-6,14%
Mujeres	305,42	313,58	-2,60%
PERSONAS PARADAS POR SECTORES			
Agricultura	139,33	168,42	-17,27%
Industria	76,92	32,92	133,67%
Construcción	44,50	108,33	-58,92%
Servicios	532,92	554,67	-3,92%
SEA	72,75	71,58	1,63%

CONTRATACIÓN

	TIPO DE CONTRATO			CONTRATACIÓN POR SECTORES			
	INDEF.	TEMP.	TOTAL	AGRIC.	INDUS.	CONSTR.	SERVIC.
2024,01	205	392	597	416	10	41	130
2024,02	344	211	555	394	10	31	120
2024,03	952	846	1.798	1.627	3	37	131
2024,04	618	1.126	1.744	1.483	8	30	223
2024,05	344	874	1.218	1.020	5	20	173
2024,06	66	394	460	224	9	14	213
2024,07	84	272	356	107	5	25	219
2024,08	76	198	274	79	6	27	162
2024,09	140	393	533	181	6	25	321
2024,10	182	507	689	399	12	14	264
2024,11	185	322	507	297	7	28	175
2024,12	143	292	435	247	1	8	179
PROMEDIO ANUAL 2024	278,25	485,58	763,83	539,50	6,83	25,00	192,50
PROMEDIO ANUAL 2023	249,92	502,08	752,00	535,92	9,83	24,92	181,33
TASA V. 2024/2023	11,34%	-3,29%	1,57%	0,67%	-30,51%	0,33%	6,16%

AFILIACIONES

	AFILIACIÓN POR REGÍMENES				
	GENERAL	AGRARIO	HOGAR	AUTÓNOMOS	TOTAL
2024,01	1.516	971	13	580	3.080
2024,02	1.516	1.181	14	588	3.299
2024,03	1.524	1.561	16	588	3.689
2024,04	1.533	1.641	16	591	3.781
2024,05	1.513	1.365	18	594	3.490
2024,06	1.518	852	18	596	2.984
2024,07	1.526	753	17	587	2.883
2024,08	1.523	794	14	587	2.918
2024,09	1.477	859	13	587	2.936
2024,10	1.490	899	13	591	2.993
2024,11	1.523	908	14	596	3.041
2024,12	1.478	871	14	600	2.963
PROMEDIO ANUAL 2024	1.511,42	1.054,58	15,00	590,42	3.171,42
PROMEDIO ANUAL 2023	1.474,33	1.058,08	17,00	592,58	3.142,00
TASA V. 2024/2023	2,52%	-0,33%	-11,76%	-0,37%	0,94%

PARO REGISTRADO



CONTRATACIÓN



AFILIACIONES



La Granada de Riotinto

PARO REGISTRADO

	AÑO 2024	AÑO 2023	TASA VARIACIÓN ANUAL
TOTAL PERSONAS PARADAS	24,00	28,75	-16,52%
Hombres	9,25	12,08	-23,45%
Mujeres	14,75	16,67	-11,50%
PERSONAS PARADAS POR EDAD			
Menos de 25 años	2,83	2,58	9,68%
Hombres	1,75	1,33	31,25%
Mujeres	1,08	1,25	-13,33%
Entre 25 - 44	7,25	8,25	-12,12%
Hombres	1,67	2,92	-42,86%
Mujeres	5,58	5,33	4,69%
≥ 45 años	13,92	17,92	-22,33%
Hombres	5,83	7,83	-25,53%
Mujeres	8,08	10,08	-19,83%
PERSONAS PARADAS POR SECTORES			
Agricultura	0,92	1,58	-42,11%
Industria	1,25	0,83	50,00%
Construcción	0,25	1,08	-76,92%
Servicios	20,33	24,67	-17,57%
SEA	1,25	0,58	114,29%

CONTRATACIÓN

	TIPO DE CONTRATO			CONTRATACIÓN POR SECTORES			
	INDEF.	TEMP.	TOTAL	AGRIC.	INDUS.	CONSTR.	SERVIC.
2024,01	0	4	4	0	0	0	4
2024,02	0	4	4	1	0	0	3
2024,03	0	5	5	0	0	0	5
2024,04	0	1	1	0	0	0	1
2024,05	0	6	6	0	0	0	6
2024,06	0	8	8	2	0	0	6
2024,07	0	1	1	0	0	0	1
2024,08	0	6	6	1	0	0	5
2024,09	0	5	5	1	0	0	4
2024,10	2	0	2	0	0	0	2
2024,11	0	7	7	0	0	0	7
2024,12	1	4	5	0	0	0	5
PROMEDIO ANUAL 2024	0,25	4,25	4,50	0,42	0,00	0,00	4,08
PROMEDIO ANUAL 2023	0,58	4,17	4,75	0,58	0,08	0,00	4,08
TASA V. 2024/2023	-57,14%	2,00%	-5,26%	-28,57%	-100,00%		0,00%

AFILIACIONES

	AFILIACIÓN POR RÉGIMENES			
	GENERAL	AGRARIO	AUTÓNOMOS	TOTAL
2024,01	17	16	11	44
2024,02	16	16	12	44
2024,03	16	16	12	44
2024,04	14	16	12	42
2024,05	20	17	12	49
2024,06	22	17	12	51
2024,07	20	18	11	49
2024,08	22	18	11	51
2024,09	16	18	11	45
2024,10	14	18	10	42
2024,11	19	18	10	47
2024,12	19	18	10	47
PROMEDIO ANUAL 2024	17,92	17,17	11,17	46,25
PROMEDIO ANUAL 2023	14,17	17,33	11,00	42,50
TASA V. 2024/2023	26,47%	-0,96%	1,52%	8,82%

PARO REGISTRADO

PARO REGISTRADO/SEXO

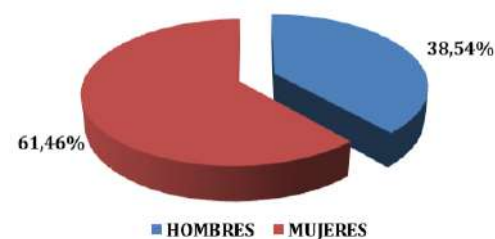

PARO REGISTRADO/EDAD



PARO REGISTRADO/SECTORES

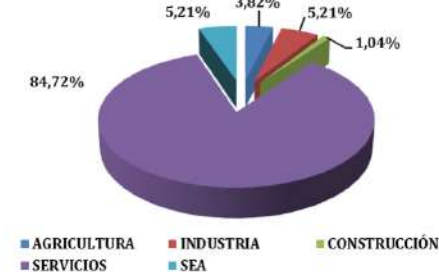

CONTRATACIÓN

CONTRATACIÓN/TIPO



CONTRATACIÓN/SECTORES

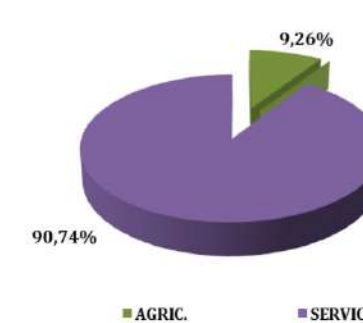

AFILIACIONES

AFILIACIÓN POR RÉGIMENES

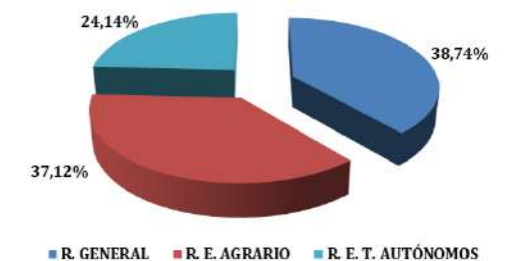

El Granado

PARO REGISTRADO

	AÑO 2024	AÑO 2023	TASA VARIACIÓN ANUAL
TOTAL PERSONAS PARADAS	32,67	30,42	7,40%
Hombres	18,58	15,67	18,62%
Mujeres	14,08	14,75	-4,52%
PERSONAS PARADAS POR EDAD			
Menos de 25 años	1,42	2,00	-29,17%
Hombres	0,58	1,00	-41,67%
Mujeres	0,83	1,00	-16,67%
Entre 25 - 44	10,58	9,67	9,48%
Hombres	5,42	4,17	30,00%
Mujeres	5,17	5,50	-6,06%
≥ 45 años	20,67	18,75	10,22%
Hombres	12,58	10,50	19,84%
Mujeres	8,08	8,25	-2,02%
PERSONAS PARADAS POR SECTORES			
Agricultura	1,17	1,33	-12,50%
Industria	2,17	0,42	420,00%
Construcción	2,42	1,92	26,09%
Servicios	26,92	26,75	0,62%
SEA	0,00	0,00	

CONTRATACIÓN

	TIPO DE CONTRATO			CONTRATACIÓN POR SECTORES			
	INDEF.	TEMP.	TOTAL	AGRIC.	INDUS.	CONSTR.	SERVIC.
2024,01	3	7	10	0	0	0	10
2024,02	1	8	9	1	0	0	8
2024,03	0	11	11	0	0	0	11
2024,04	0	7	7	0	0	0	7
2024,05	1	13	14	0	0	1	13
2024,06	0	16	16	0	0	0	16
2024,07	1	17	18	0	0	0	18
2024,08	2	12	14	1	0	3	10
2024,09	1	6	7	1	0	0	6
2024,10	0	23	23	3	0	2	18
2024,11	1	10	11	0	0	0	11
2024,12	3	9	12	1	0	1	10
PROMEDIO ANUAL 2024	1,08	11,58	12,67	0,58	0,00	0,58	11,50
PROMEDIO ANUAL 2023	2,33	16,50	18,83	0,33	0,08	1,00	17,42
TASA V. 2024/2023	-53,57%	-29,80%	-32,74%	75,00%	-100,00%	-41,67%	-33,97%

AFILIACIONES

	AFILIACIÓN POR REGÍMENES				
	GENERAL	AGRARIO	HOGAR	AUTÓNOMOS	TOTAL
2024,01	40	42	1	30	113
2024,02	38	39	1	30	108
2024,03	39	39	1	30	109
2024,04	36	40	1	30	107
2024,05	44	42	1	31	118
2024,06	53	41	0	32	126
2024,07	52	39	0	32	123
2024,08	57	39	0	31	127
2024,09	51	39	0	30	120
2024,10	51	39	0	31	121
2024,11	54	38	0	31	123
2024,12	55	38	0	31	124
PROMEDIO ANUAL 2024	47,50	39,58	0,42	30,75	118,25
PROMEDIO ANUAL 2023	42,67	44,67	1,00	31,17	119,50
TASA V. 2024/2023	11,33%	-11,38%	-58,33%	-1,34%	-1,05%



Higuera de la Sierra

PARO REGISTRADO

	AÑO 2024	AÑO 2023	TASA VARIACIÓN ANUAL
TOTAL PERSONAS PARADAS	105,83	119,83	-11,68%
Hombres	49,92	50,75	-1,64%
Mujeres	55,92	69,08	-19,06%
PERSONAS PARADAS POR EDAD			
Menos de 25 años	7,00	11,58	-39,57%
Hombres	6,17	6,58	-6,33%
Mujeres	0,83	5,00	-83,33%
Entre 25 - 44	37,83	45,67	-17,15%
Hombres	14,25	14,92	-4,47%
Mujeres	23,58	30,75	-23,31%
≥ 45 años	61,00	62,58	-2,53%
Hombres	29,50	29,25	0,85%
Mujeres	31,50	33,33	-5,50%
PERSONAS PARADAS POR SECTORES			
Agricultura	4,00	4,92	-18,64%
Industria	17,00	4,25	300,00%
Construcción	7,92	21,58	-63,32%
Servicios	70,58	79,08	-10,75%
SEA	6,33	10,00	-36,67%

CONTRATACIÓN

	TIPO DE CONTRATO			CONTRATACIÓN POR SECTORES			
	INDEF.	TEMP.	TOTAL	AGRIC.	INDUS.	CONSTR.	SERVIC.
2024,01	5	34	39	2	0	5	32
2024,02	9	20	29	3	1	11	14
2024,03	4	25	29	2	2	10	15
2024,04	4	23	27	1	1	9	16
2024,05	2	23	25	1	2	2	20
2024,06	7	25	32	3	0	0	29
2024,07	7	28	35	0	1	2	32
2024,08	7	25	32	0	3	1	28
2024,09	6	29	35	0	4	0	31
2024,10	6	18	24	1	5	3	15
2024,11	10	45	55	2	5	14	34
2024,12	20	37	57	2	3	15	37
PROMEDIO ANUAL 2024	7,25	27,67	34,92	1,42	2,25	6,00	25,25
PROMEDIO ANUAL 2023	7,08	31,83	38,92	2,67	2,25	10,08	23,92
TASA V. 2024/2023	2,35%	-13,09%	-10,28%	-46,88%	0,00%	-40,50%	5,57%

AFILIACIONES

	AFILIACIÓN POR RÉGIMENES				
	GENERAL	AGRARIO	HOGAR	AUTÓNOMOS	TOTAL
2024,01	117	62	6	85	270
2024,02	119	62	6	87	274
2024,03	121	68	6	88	283
2024,04	117	67	5	87	276
2024,05	116	62	5	86	269
2024,06	119	69	1	87	276
2024,07	128	65	1	88	282
2024,08	123	59	5	88	275
2024,09	112	58	1	87	258
2024,10	117	55	0	87	259
2024,11	133	60	1	85	279
2024,12	130	56	1	86	273
PROMEDIO ANUAL 2024	121,00	61,92	3,17	86,75	272,83
PROMEDIO ANUAL 2023	127,50	65,50	3,83	86,08	282,92
TASA V. 2024/2023	-5,10%	-5,47%	-17,39%	0,77%	-3,56%

PARO REGISTRADO

PARO REGISTRADO/SEXO

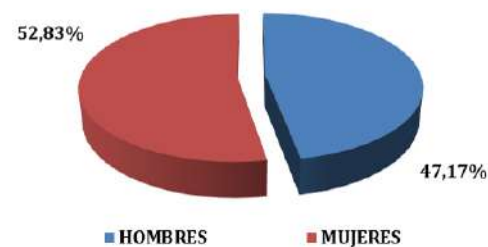

PARO REGISTRADO/EDAD

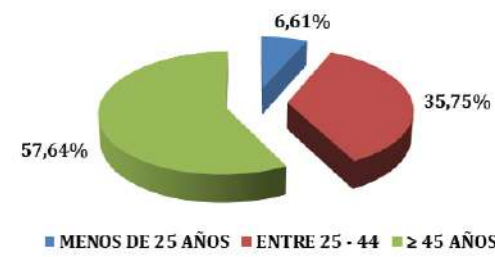

PARO REGISTRADO/SECTORES

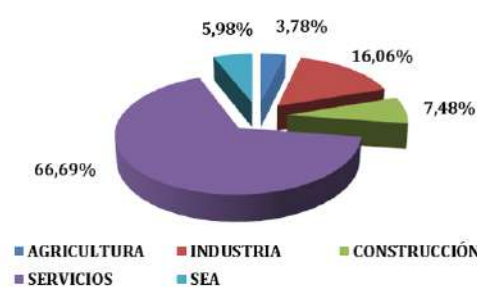

CONTRATACIÓN

CONTRATACIÓN/TIPO

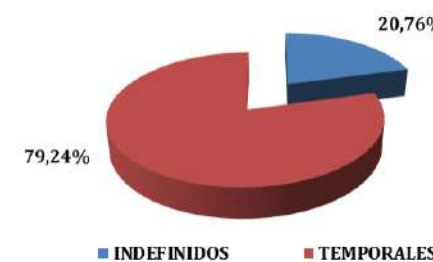

CONTRATACIÓN/SECTORES

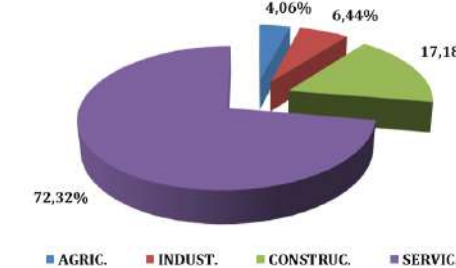

AFILIACIONES

AFILIACIÓN POR RÉGIMENES

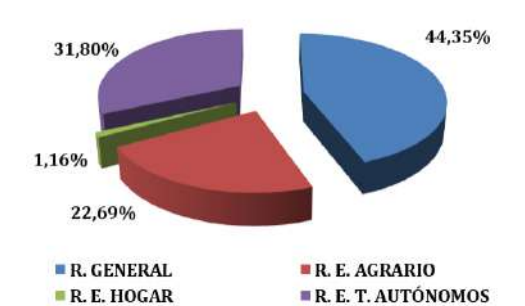

Hinojales

PARO REGISTRADO

	AÑO 2024	AÑO 2023	TASA VARIACIÓN ANUAL
TOTAL PERSONAS PARADAS	24,67	25,67	-3,90%
Hombres	11,83	11,50	2,90%
Mujeres	12,83	14,17	-9,41%
PERSONAS PARADAS POR EDAD			
Menos de 25 años	3,67	3,83	-4,35%
Hombres	2,25	1,50	50,00%
Mujeres	1,42	2,33	-39,29%
Entre 25 - 44	10,33	11,75	-12,06%
Hombres	4,75	4,75	0,00%
Mujeres	5,58	7,00	-20,24%
≥ 45 años	10,67	10,08	5,79%
Hombres	4,83	5,25	-7,94%
Mujeres	5,83	4,83	20,69%
PERSONAS PARADAS POR SECTORES			
Agricultura	0,75	1,83	-59,09%
Industria	9,50	0,42	2180,00%
Construcción	3,92	12,83	-69,48%
Servicios	8,83	9,08	-2,75%
SEA	1,67	1,50	11,11%

CONTRATACIÓN

	TIPO DE CONTRATO			CONTRATACIÓN POR SECTORES			
	INDEF.	TEMP.	TOTAL	AGRIC.	INDUS.	CONSTR.	SERVIC.
2024,01	2	6	8	3	0	0	5
2024,02	0	7	7	1	0	0	6
2024,03	1	1	2	0	0	1	1
2024,04	0	18	18	2	0	3	13
2024,05	1	10	11	0	1	5	5
2024,06	0	16	16	1	0	9	6
2024,07	0	23	23	2	0	10	11
2024,08	0	21	21	1	0	5	15
2024,09	0	0	0	0	0	0	0
2024,10	6	16	22	0	5	7	10
2024,11	0	10	10	1	0	2	7
2024,12	0	14	14	5	0	8	1
PROMEDIO ANUAL 2024	0,83	11,83	12,67	1,33	0,50	4,17	6,67
PROMEDIO ANUAL 2023	0,92	9,00	9,92	1,92	0,92	3,00	4,08
TASA V. 2024/2023	-9,09%	31,48%	27,73%	-30,43%	-45,45%	38,89%	63,27%

AFILIACIONES

	AFILIACIÓN POR RÉGIMENES				
	GENERAL	AGRARIO	HOGAR	AUTÓNOMOS	TOTAL
2024,01	18	37	0	28	83
2024,02	19	35	0	33	87
2024,03	15	35	0	32	82
2024,04	18	35	0	34	87
2024,05	24	35	0	32	91
2024,06	29	34	0	32	95
2024,07	36	33	0	33	102
2024,08	33	34	0	33	100
2024,09	16	32	0	30	78
2024,10	18	33	0	30	81
2024,11	26	32	0	30	88
2024,12	25	32	0	31	88
PROMEDIO ANUAL 2024	23,08	33,92	0,00	31,50	88,50
PROMEDIO ANUAL 2023	18,67	40,25	0,00	28,17	87,08
TASA V. 2024/2023	24,44%	-8,35%	-100,00%	-0,88%	-1,23%

PARO REGISTRADO

CONTRATACIÓN

AFILIACIONES

PARO REGISTRADO/SEXO

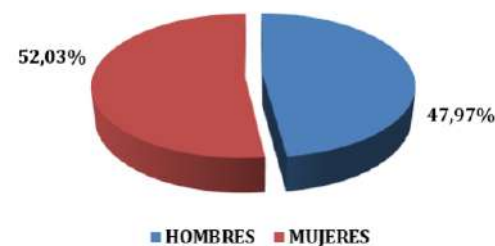

PARO REGISTRADO/EDAD

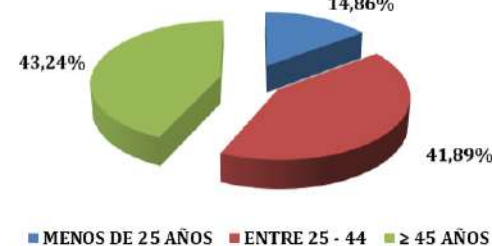

PARO REGISTRADO/SECTORES

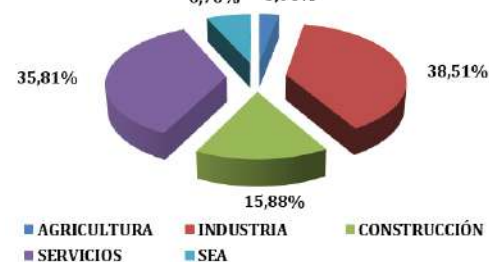

CONTRATACIÓN/TIPO



CONTRATACIÓN/SECTORES

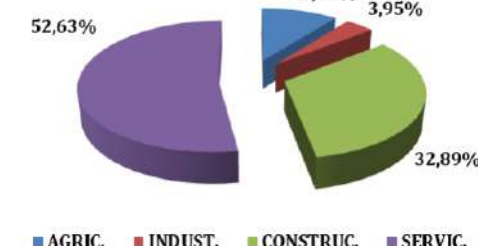

AFILIACIÓN POR RÉGIMENES

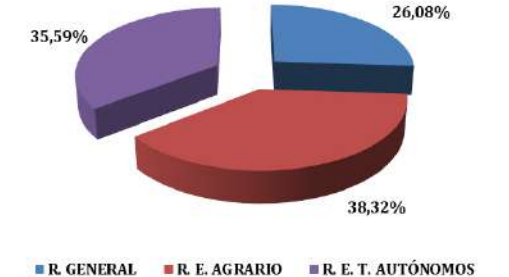

Hinojos

PARO REGISTRADO

	AÑO 2024	AÑO 2023	TASA VARIACIÓN ANUAL
TOTAL PERSONAS PARADAS	173,83	174,08	-0,14%
Hombres	68,08	68,75	-0,97%
Mujeres	105,75	105,33	0,40%
PERSONAS PARADAS POR EDAD			
Menos de 25 años	14,83	16,75	-11,44%
Hombres	5,67	6,50	-12,82%
Mujeres	9,17	10,25	-10,57%
Entre 25 - 44	73,08	74,50	-1,90%
Hombres	22,58	26,00	-13,14%
Mujeres	50,50	48,50	4,12%
≥ 45 años	85,92	82,83	3,72%
Hombres	39,83	36,25	9,89%
Mujeres	46,08	46,58	-1,07%
PERSONAS PARADAS POR SECTORES			
Agricultura	33,08	38,92	-14,99%
Industria	12,83	16,50	-22,22%
Construcción	13,83	11,25	22,96%
Servicios	106,17	102,00	4,08%
SEA	7,92	5,42	46,15%

CONTRATACIÓN

	TIPO DE CONTRATO			CONTRATACIÓN POR SECTORES			
	INDEF.	TEMP.	TOTAL	AGRIC.	INDUS.	CONSTR.	SERVIC.
2024,01	129	70	199	114	35	3	47
2024,02	46	88	134	57	8	8	61
2024,03	33	63	96	30	5	2	59
2024,04	35	127	162	38	9	1	114
2024,05	12	100	112	23	19	2	68
2024,06	31	141	172	39	38	2	93
2024,07	30	118	148	27	42	10	69
2024,08	9	80	89	8	32	7	42
2024,09	29	271	300	197	29	3	71
2024,10	44	168	212	128	14	4	66
2024,11	40	136	176	84	12	7	73
2024,12	25	80	105	37	16	4	48
PROMEDIO ANUAL 2024	38,58	120,17	158,75	65,17	21,58	4,42	67,58
PROMEDIO ANUAL 2023	50,33	111,33	161,67	79,75	20,92	7,08	53,92
TASA V. 2024/2023	-23,34%	7,93%	-1,80%	-18,29%	3,19%	-37,65%	25,35%

AFILIACIONES

	AFILIACIÓN POR REGÍMENES					
	GENERAL	AGRARIO	HOGAR	MAR	AUTÓNOMOS	TOTAL
2024,01	715	405	5	1	163	1.289
2024,02	715	427	1	1	162	1.306
2024,03	697	423	1	1	161	1.283
2024,04	714	442	1	1	164	1.322
2024,05	699	434	1	1	164	1.299
2024,06	744	364	1	1	168	1.278
2024,07	761	352	1	1	168	1.283
2024,08	755	352	1	1	166	1.275
2024,09	732	361	1	1	174	1.269
2024,10	736	387	0	0	176	1.299
2024,11	749	364	1	1	175	1.290
2024,12	735	359	1	1	171	1.267
PROMEDIO ANUAL 2024	729,33	389,17	1,25	0,92	167,67	1.288,33
PROMEDIO ANUAL 2023	709,17	404,67	3,00	1,00	168,58	1.286,42
TASA V. 2024/2023	2,84%	-3,83%	-58,33%	-8,33%	-0,54%	0,15%

PARO REGISTRADO



PARO REGISTRADO



PARO REGISTRADO



CONTRATACIÓN

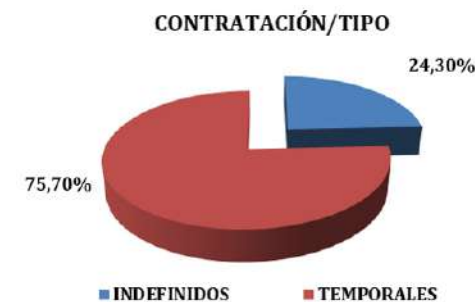

CONTRATACIÓN

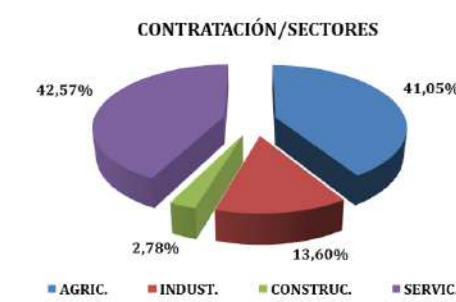

AFILIACIONES



Huelva

PARO REGISTRADO

	AÑO 2024	AÑO 2023	TASA VARIACIÓN ANUAL
TOTAL PERSONAS PARADAS	12.626,25	13.847,33	-8,82%
Hombres	4.920,17	5.150,08	-4,46%
Mujeres	7.706,08	8.697,25	-11,40%
PERSONAS PARADAS POR EDAD			
Menos de 25 años	946,50	1.257,58	-24,74%
Hombres	479,33	511,92	-6,36%
Mujeres	467,17	745,67	-37,35%
Entre 25 - 44	4.536,00	5.074,25	-10,61%
Hombres	1.755,08	1.843,92	-4,82%
Mujeres	2.780,92	3.230,33	-13,91%
≥ 45 años	7.143,75	7.515,50	-4,95%
Hombres	2.685,75	2.794,25	-3,88%
Mujeres	4.458,00	4.721,25	-5,58%
PERSONAS PARADAS POR SECTORES			
Agricultura	1.485,92	1.835,33	-19,04%
Industria	777,83	512,08	51,90%
Construcción	574,67	948,25	-39,40%
Servicios	8.312,08	9.037,92	-8,03%
SEA	1.475,75	1.513,75	-2,51%

CONTRATACIÓN

	TIPO DE CONTRATO			CONTRATACIÓN POR SECTORES			
	INDEF.	TEMP.	TOTAL	AGRIC.	INDUS.	CONSTR.	SERVIC.
2024,01	1.391	2.166	3.557	128	242	297	2.890
2024,02	1.723	2.130	3.853	384	288	377	2.804
2024,03	1.461	2.449	3.910	239	224	388	3.059
2024,04	1.472	2.625	4.097	306	215	346	3.230
2024,05	1.683	2.501	4.184	426	188	384	3.186
2024,06	1.820	2.967	4.787	467	294	329	3.697
2024,07	1.486	3.545	5.031	84	298	350	4.299
2024,08	1.048	2.845	3.893	171	190	233	3.299
2024,09	1.738	2.888	4.626	134	222	380	3.890
2024,10	1.996	3.113	5.109	424	381	373	3.931
2024,11	1.577	2.562	4.139	393	196	337	3.213
2024,12	1.178	2.536	3.714	269	238	204	3.003
PROMEDIO ANUAL 2024	1.547,75	2.693,92	4.241,67	285,42	248,00	333,17	3.375,08
PROMEDIO ANUAL 2023	1.392,00	2.626,42	4.018,42	169,92	198,33	288,67	3.361,50
TASA V. 2024/2023	11,19%	2,57%	5,56%	67,97%	25,04%	15,42%	0,40%

AFILIACIONES

	AFILIACIÓN POR REGÍMENES					
	GENERAL	AGRARIO	HOGAR	MAR	AUTÓNOMOS	TOTAL
2024,01	60.365	4.138	675	352	6.539	72.069
2024,02	60.778	4.965	684	355	6.552	73.334
2024,03	61.341	5.681	684	359	6.603	74.668
2024,04	61.657	6.066	661	355	6.609	75.348
2024,05	61.774	4.768	663	400	6.603	74.208
2024,06	60.737	3.409	658	389	6.602	71.795
2024,07	61.818	3.006	653	381	6.550	72.408
2024,08	61.858	3.088	654	394	6.552	72.546
2024,09	61.891	3.486	654	366	6.590	72.987
2024,10	62.067	3.625	657	363	6.618	73.330
2024,11	63.193	3.473	663	379	6.661	74.369
2024,12	63.055	3.439	660	374	6.641	74.169
PROMEDIO ANUAL 2024	61.711,17	4.095,33	663,83	372,25	6.593,33	73.435,92
PROMEDIO ANUAL 2023	59.993,08	4.037,33	689,58	374,42	6.505,00	71.599,42
TASA V. 2024/2023	2,86%	1,44%	-3,73%	-0,58%	1,36%	2,56%

PARO REGISTRADO

PARO REGISTRADO/SEXO

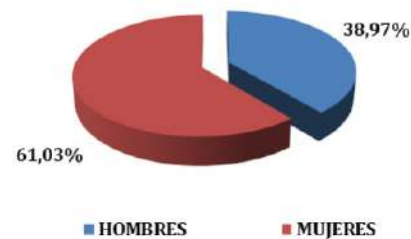

PARO REGISTRADO/EDAD



PARO REGISTRADO/SECTORES

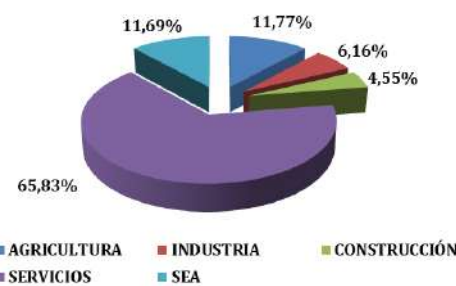

CONTRATACIÓN

CONTRATACIÓN/TIPO

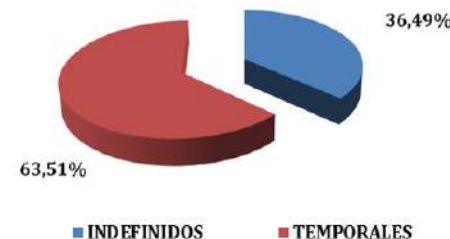

CONTRATACIÓN/SECTORES

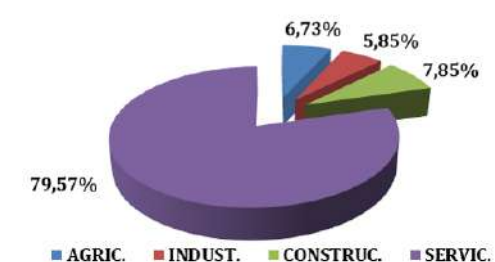

AFILIACIONES

AFILIACIÓN POR REGÍMENES

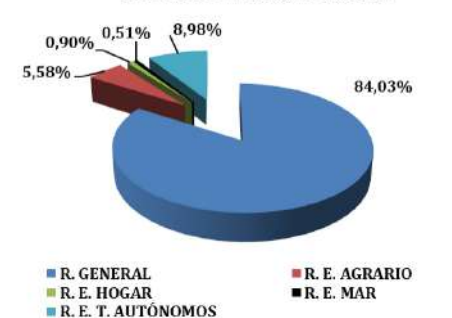

Isla Cristina

PARO REGISTRADO

	AÑO 2024	AÑO 2023	TASA VARIACIÓN ANUAL
TOTAL PERSONAS PARADAS	1.517,92	1.756,33	-13,57%
Hombres	693,75	764,17	-9,21%
Mujeres	824,17	992,17	-16,93%
PERSONAS PARADAS POR EDAD			
Menos de 25 años	168,92	217,58	-22,37%
Hombres	96,42	98,25	-1,87%
Mujeres	72,50	119,33	-39,25%
Entre 25 - 44	558,25	677,58	-17,61%
Hombres	222,83	273,08	-18,40%
Mujeres	335,42	404,50	-17,08%
≥ 45 años	790,75	861,17	-8,18%
Hombres	374,50	392,83	-4,67%
Mujeres	416,25	468,33	-11,12%
PERSONAS PARADAS POR SECTORES			
Agricultura	300,58	407,00	-26,15%
Industria	113,58	74,83	51,78%
Construcción	76,08	129,75	-41,36%
Servicios	890,58	993,58	-10,37%
SEA	137,08	151,17	-9,32%

CONTRATACIÓN

	TIPO DE CONTRATO			CONTRATACIÓN POR SECTORES			
	INDEF.	TEMP.	TOTAL	AGRIC.	INDUS.	CONSTR.	SERVIC.
2024,01	209	259	468	199	3	22	244
2024,02	314	211	525	242	9	41	233
2024,03	414	543	957	557	6	27	367
2024,04	374	540	914	507	13	28	366
2024,05	340	471	811	266	16	22	507
2024,06	424	438	862	132	19	30	681
2024,07	492	672	1.164	345	19	32	768
2024,08	284	216	500	145	13	26	316
2024,09	187	314	501	183	12	25	281
2024,10	291	313	604	302	1	22	279
2024,11	281	237	518	204	3	22	289
2024,12	217	193	410	107	3	9	291
PROMEDIO ANUAL 2024	318,92	367,25	686,17	265,75	9,75	25,50	385,17
PROMEDIO ANUAL 2023	392,50	394,17	786,67	285,17	27,92	35,42	438,17
TASA V. 2024/2023	-18,75%	-6,83%	-12,78%	-6,81%	-65,07%	-28,00%	-12,10%

AFILIACIONES

	AFILIACIÓN POR REGÍMENES					
	GENERAL	AGRARIO	HOGAR	MAR	AUTÓNOMOS	TOTAL
2024,01	2.710	1.885	28	371	1.013	6.007
2024,02	2.668	2.128	26	421	1.015	6.258
2024,03	3.140	2.378	25	508	1.042	7.093
2024,04	3.264	2.510	25	513	1.052	7.364
2024,05	3.668	2.215	24	469	1.057	7.433
2024,06	4.134	1.598	21	453	1.069	7.275
2024,07	4.517	1.537	23	571	1.074	7.722
2024,08	4.508	1.570	21	486	1.077	7.662
2024,09	3.713	1.680	20	348	1.056	6.817
2024,10	3.138	1.786	21	189	1.035	6.169
2024,11	2.927	1.817	21	403	1.044	6.212
2024,12	2.694	1.631	21	446	1.028	5.820
PROMEDIO ANUAL 2024	3.423,42	1.894,58	23,00	431,50	1.046,83	6.819,33
PROMEDIO ANUAL 2023	3.203,33	1.853,92	28,67	470,25	1.028,17	6.584,33
TASA V. 2024/2023	6,87%	2,19%	-19,77%	-8,24%	1,82%	3,57%

PARO REGISTRADO

PARO REGISTRADO/SEXO

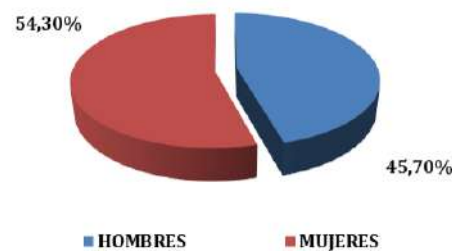

PARO REGISTRADO/EDAD

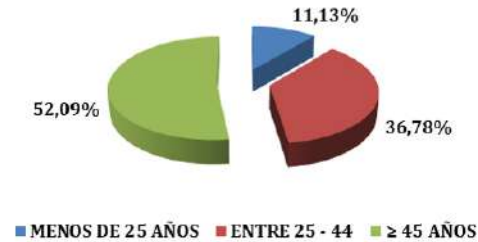

PARO REGISTRADO/SECTORES

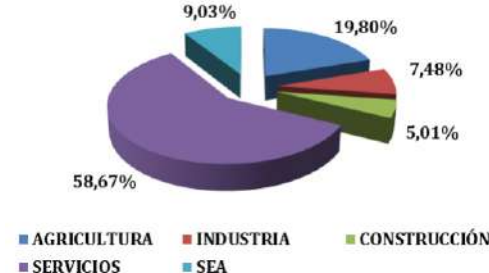

CONTRATACIÓN

CONTRATACIÓN/TIPO

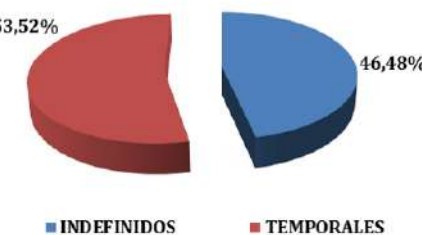

CONTRATACIÓN/SECTORES

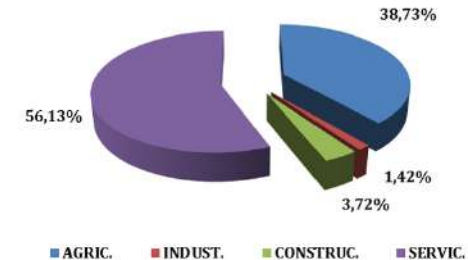

AFILIACIONES

AFILIACIÓN POR REGÍMENES

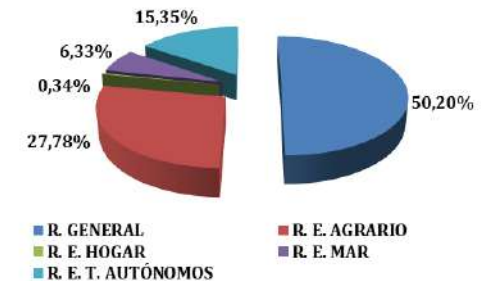

Jabugo

PARO REGISTRADO

	AÑO 2024	AÑO 2023	TASA VARIACIÓN ANUAL
TOTAL PERSONAS PARADAS	175,08	200,75	-12,79%
Hombres	69,17	73,50	-5,90%
Mujeres	105,92	127,25	-16,76%
PERSONAS PARADAS POR EDAD			
Menos de 25 años	17,00	19,83	-14,29%
Hombres	8,00	7,75	3,23%
Mujeres	9,00	12,08	-25,52%
Entre 25 - 44	53,58	61,58	-12,99%
Hombres	22,75	26,50	-14,15%
Mujeres	30,83	35,08	-12,11%
≥ 45 años	104,50	119,33	-12,43%
Hombres	38,42	39,25	-2,12%
Mujeres	66,08	80,08	-17,48%
PERSONAS PARADAS POR SECTORES			
Agricultura	5,08	6,42	-20,78%
Industria	12,67	60,42	-79,03%
Construcción	40,17	5,42	641,54%
Servicios	108,83	122,00	-10,79%
SEA	8,33	6,50	28,21%

CONTRATACIÓN

	TIPO DE CONTRATO			CONTRATACIÓN POR SECTORES			
	INDEF.	TEMP.	TOTAL	AGRIC.	INDUS.	CONSTR.	SERVIC.
2024,01	23	300	323	0	293	8	22
2024,02	27	15	42	0	11	8	23
2024,03	20	14	34	2	13	3	16
2024,04	19	26	45	0	16	2	27
2024,05	18	50	68	0	22	1	45
2024,06	40	34	74	1	25	1	47
2024,07	35	25	60	0	19	4	37
2024,08	8	20	28	0	10	3	15
2024,09	43	31	74	1	32	6	35
2024,10	34	44	78	1	45	1	31
2024,11	37	28	65	0	19	2	44
2024,12	25	30	55	0	17	4	34
PROMEDIO ANUAL 2024	27,42	51,42	78,83	0,42	43,50	3,58	31,33
PROMEDIO ANUAL 2023	29,17	54,75	83,92	0,17	45,92	3,08	34,75
TASA V. 2024/2023	-6,00%	-6,09%	-6,06%	150,00%	-5,26%	16,22%	-9,83%

AFILIACIONES

	AFILIACIÓN POR REGÍMENES				
	GENERAL	AGRARIO	HOGAR	AUTÓNOMOS	TOTAL
2024,01	1.183	16	1	112	1.312
2024,02	1052	16	1	114	1183
2024,03	831	17	1	114	963
2024,04	865	18	1	115	999
2024,05	892	26	1	115	1034
2024,06	894	21	1	120	1036
2024,07	846	15	1	116	978
2024,08	839	18	1	116	974
2024,09	928	18	1	114	1061
2024,10	965	18	0	116	1099
2024,11	954	17	1	117	1089
2024,12	1131	17	1	116	1265
PROMEDIO ANUAL 2024	948,33	18,08	0,92	115,42	1082,75
PROMEDIO ANUAL 2023	911,50	19,50	1,17	116,08	1.048,25
TASA V. 2024/2023	4,04%	-7,26%	-21,43%	-0,57%	3,29%

PARO REGISTRADO

CONTRATACIÓN

AFILIACIONES

PARO REGISTRADO/SEXO

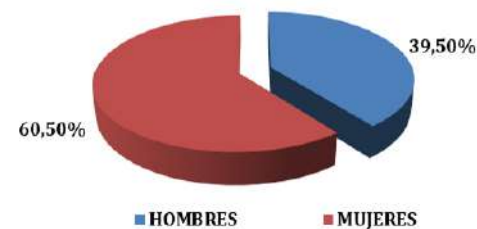

PARO REGISTRADO/EDAD

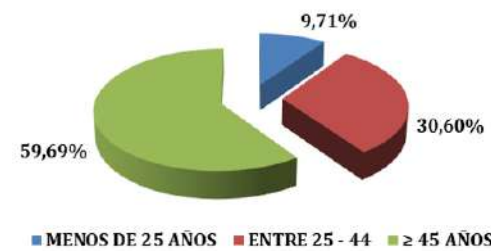

PARO REGISTRADO/SECTORES



CONTRATACIÓN/TIPO

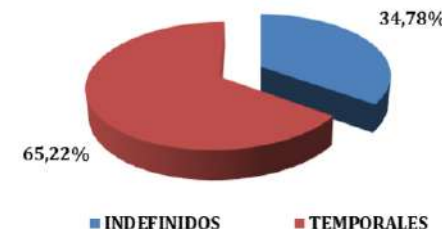

CONTRATACIÓN/SECTORES

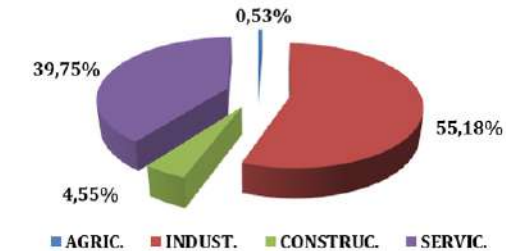

AFILIACIÓN POR REGÍMENES

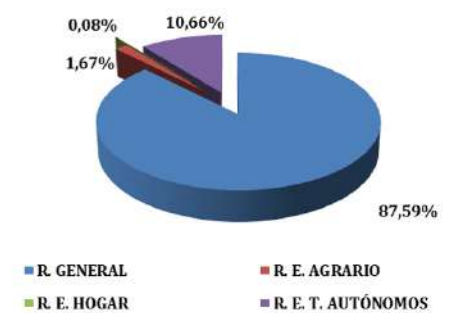

Lepe

PARO REGISTRADO

	AÑO 2024	AÑO 2023	TASA VARIACIÓN ANUAL
TOTAL PERSONAS PARADAS	1.552,50	1.723,33	-9,91%
Hombres	680,33	700,58	-2,89%
Mujeres	872,17	1.022,75	-14,72%
PERSONAS PARADAS POR EDAD			
Menos de 25 años	177,00	189,83	-6,76%
Hombres	105,25	88,75	18,59%
Mujeres	71,75	101,08	-29,02%
Entre 25 - 44	583,33	693,25	-15,86%
Hombres	234,33	256,17	-8,52%
Mujeres	349,00	437,08	-20,15%
≥ 45 años	792,17	840,25	-5,72%
Hombres	340,75	355,67	-4,19%
Mujeres	451,42	484,58	-6,84%
PERSONAS PARADAS POR SECTORES			
Agricultura	297,42	382,17	-22,18%
Industria	94,50	64,42	46,70%
Construcción	71,92	114,58	-37,24%
Servicios	989,33	1.085,17	-8,83%
SEA	99,33	77,00	29,00%

CONTRATACIÓN

	TIPO DE CONTRATO			CONTRATACIÓN POR SECTORES			
	INDEF.	TEMP.	TOTAL	AGRIC.	INDUS.	CONSTR.	SERVIC.
2024,01	1.563	596	2.159	1.707	44	43	365
2024,02	2.246	568	2.814	2.352	48	50	364
2024,03	2.813	854	3.667	3.093	37	58	479
2024,04	2.171	670	2.841	2.202	32	43	564
2024,05	858	821	1.679	903	28	29	719
2024,06	796	921	1.717	615	35	34	1.033
2024,07	1.006	1.063	2.069	829	54	41	1.145
2024,08	416	393	809	294	19	16	480
2024,09	1.019	937	1.956	1.242	45	60	609
2024,10	1.710	1.480	3.190	2.707	40	40	403
2024,11	1.416	681	2.097	1.746	22	34	295
2024,12	732	392	1.124	819	21	17	267
PROMEDIO ANUAL 2024	1.395,50	781,33	2.176,83	1.542,42	35,42	38,75	560,25
PROMEDIO ANUAL 2023	1.176,58	963,17	2.139,75	1.421,42	37,00	48,92	632,42
TASA V. 2024/2023	18,61%	-18,88%	1,73%	8,51%	-4,28%	-20,78%	-11,41%

AFILIACIONES

	AFILIACIÓN POR REGÍMENES					
	GENERAL	AGRARIO	HOGAR	MAR	AUTÓNOMOS	TOTAL
2024,01	5.948	5.139	37	88	1.823	13.035
2024,02	6.408	6.067	33	109	1.857	14.474
2024,03	6.883	7.092	33	132	1.908	16.048
2024,04	6.887	7.210	32	137	1.920	16.186
2024,05	7.091	6.249	31	119	1.921	15.411
2024,06	7.790	4.161	32	126	1.947	14.056
2024,07	8.322	3.556	36	146	1.946	14.006
2024,08	8.183	3.610	32	141	1.938	13.904
2024,09	6.841	3.921	29	135	1.893	12.819
2024,10	6.450	4.338	29	81	1.861	12.759
2024,11	6.320	4.357	27	99	1.867	12.670
2024,12	6.116	4.177	28	115	1.865	12.301
PROMEDIO ANUAL 2024	6.936,58	4.989,75	31,58	119,00	1.895,50	13.972,42
PROMEDIO ANUAL 2023	6.800,25	4.997,25	34,50	138,25	1.861,58	13.831,83
TASA V. 2024/2023	2,00%	-0,15%	-8,45%	-13,92%	1,82%	1,02%

PARO REGISTRADO

PARO REGISTRADO/SEXO

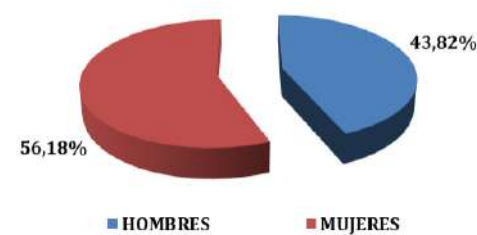

PARO REGISTRADO/EDAD



PARO REGISTRADO/SECTORES



CONTRATACIÓN

CONTRATACIÓN/TIPO

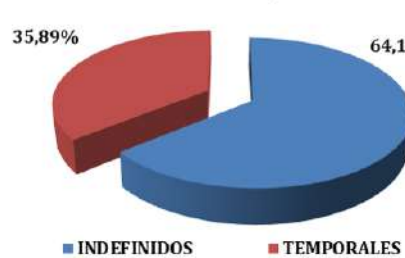

CONTRATACIÓN/SECTORES

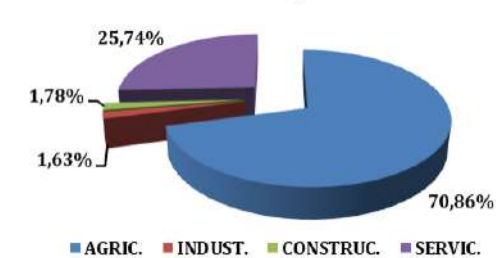

AFILIACIONES

AFILIACIÓN POR REGÍMENES

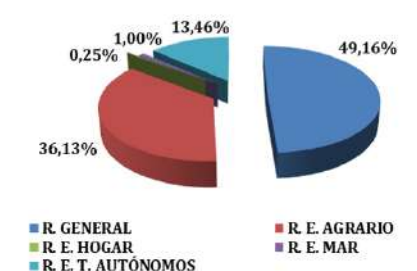

Linares de la Sierra

PARO REGISTRADO

	AÑO 2024	AÑO 2023	TASA VARIACIÓN ANUAL
TOTAL PERSONAS PARADAS	31,67	28,58	10,79%
Hombres	14,42	9,67	49,14%
Mujeres	17,25	18,92	-8,81%
PERSONAS PARADAS POR EDAD			
Menos de 25 años	2,50	3,25	-23,08%
Hombres	0,25	0,50	-50,00%
Mujeres	2,25	2,75	-18,18%
Entre 25 - 44	9,25	9,08	1,83%
Hombres	2,83	2,25	25,93%
Mujeres	6,42	6,83	-6,10%
≥ 45 años	19,92	16,25	22,56%
Hombres	11,33	6,92	63,86%
Mujeres	8,58	9,33	-8,04%
PERSONAS PARADAS POR SECTORES			
Agricultura	0,08	1,00	-91,67%
Industria	18,00	0,67	2600,00%
Construcción	6,33	21,00	-69,84%
Servicios	6,25	3,92	59,57%
SEA	1,00	2,00	-50,00%

CONTRATACIÓN

	TIPO DE CONTRATO			CONTRATACIÓN POR SECTORES			
	INDEF.	TEMP.	TOTAL	AGRIC.	INDUS.	CONSTR.	SERVIC.
2024,01	6	8	14	0	0	10	4
2024,02	4	10	14	1	1	8	4
2024,03	1	3	4	0	0	2	2
2024,04	2	8	10	0	1	7	2
2024,05	1	13	14	0	0	13	1
2024,06	1	11	12	0	0	11	1
2024,07	5	14	19	0	2	12	5
2024,08	0	17	17	0	0	17	0
2024,09	3	7	10	0	1	6	3
2024,10	1	20	21	0	1	16	4
2024,11	2	12	14	1	0	11	2
2024,12	2	1	3	0	0	0	3
PROMEDIO ANUAL 2024	2,33	10,33	12,67	0,17	0,50	9,42	2,58
PROMEDIO ANUAL 2023	2,67	12,75	15,42	0,00	0,50	11,92	3,00
TASA V. 2024/2023	-12,50%	-18,95%	-17,84%		0,00%	-20,98%	-13,89%

AFILIACIONES

	AFILIACIÓN POR REGÍMENES				
	GENERAL	AGRARIO	HOGAR	AUTÓNOMOS	TOTAL
2024,01	32	1	1	18	52
2024,02	32	1	1	19	53
2024,03	30	1	1	20	52
2024,04	30	1	0	19	50
2024,05	36	1	0	19	56
2024,06	28	5	0	19	52
2024,07	34	1	1	18	54
2024,08	31	1	1	19	52
2024,09	30	1	1	18	50
2024,10	30	0	0	18	48
2024,11	35	1	1	18	55
2024,12	26	1	0	18	45
PROMEDIO ANUAL 2024	31,17	1,25	0,58	18,58	51,58
PROMEDIO ANUAL 2023	30,17	1,33	0,00	18,00	49,50
TASA V. 2024/2023	3,31%	-6,25%		3,24%	4,21%

PARO REGISTRADO

PARO REGISTRADO/SEXO

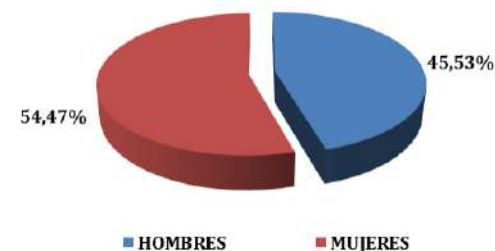

PARO REGISTRADO/EDAD

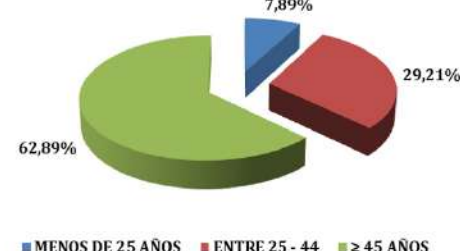

PARO REGISTRADO/SECTORES



CONTRATACIÓN

CONTRATACIÓN/TIPO

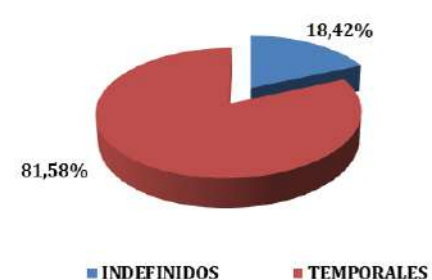

CONTRATACIÓN/SECTORES

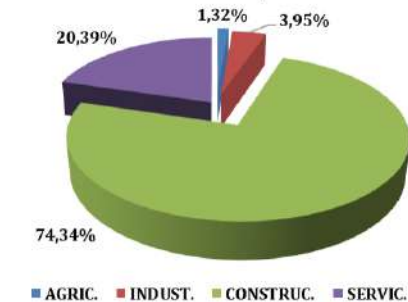

AFILIACIONES

AFILIACIÓN POR REGÍMENES

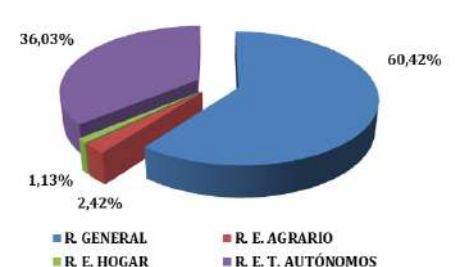

Lucena del Puerto

PARO REGISTRADO

	AÑO 2024	AÑO 2023	TASA VARIACIÓN ANUAL
TOTAL PERSONAS PARADAS	80,92	96,83	-16,44%
Hombres	37,25	44,50	-16,29%
Mujeres	43,67	52,33	-16,56%
PERSONAS PARADAS POR EDAD			
Menos de 25 años	16,42	15,50	5,91%
Hombres	7,67	6,83	12,20%
Mujeres	8,75	8,67	0,96%
Entre 25 - 44	35,83	42,67	-16,02%
Hombres	17,25	20,17	-14,46%
Mujeres	18,58	22,50	-17,41%
≥ 45 años	28,67	38,67	-25,86%
Hombres	12,33	17,50	-29,52%
Mujeres	16,33	21,17	-22,83%
PERSONAS PARADAS POR SECTORES			
Agricultura	26,17	45,67	-42,70%
Industria	7,08	2,67	165,63%
Construcción	5,33	13,92	-61,68%
Servicios	32,33	24,67	31,08%
SEA	10,00	9,92	0,84%

CONTRATACIÓN

	TIPO DE CONTRATO			CONTRATACIÓN POR SECTORES			
	INDEF.	TEMP.	TOTAL	AGRIC.	INDUS.	CONSTR.	SERVIC.
2024,01	329	38	367	286	1	12	68
2024,02	1.256	40	1.296	1.234	2	18	42
2024,03	1.441	41	1.482	1.446	1	3	32
2024,04	1.219	37	1.256	1.201	1	14	40
2024,05	419	29	448	413	0	14	21
2024,06	237	51	288	217	0	14	57
2024,07	134	46	180	93	1	36	50
2024,08	129	27	156	107	2	17	30
2024,09	162	30	192	125	0	12	55
2024,10	346	36	382	287	4	10	81
2024,11	250	36	286	208	6	14	58
2024,12	199	31	230	185	0	17	28
PROMEDIO ANUAL 2024	510,08	36,83	546,92	483,50	1,50	15,08	46,83
PROMEDIO ANUAL 2023	381,75	157,58	539,33	478,25	2,25	12,67	46,17
TASA V. 2024/2023	33,62%	-76,63%	1,41%	1,10%	-33,33%	19,08%	1,44%

AFILIACIONES

	AFILIACIÓN POR RÉGIMENES				
	GENERAL	AGRARIO	HOGAR	AUTÓNOMOS	TOTAL
2024,01	557	1.574	1	305	2.437
2024,02	573	2.497	1	309	3.380
2024,03	570	3.404	1	312	4.287
2024,04	581	3.508	1	311	4.401
2024,05	573	3.221	1	306	4.101
2024,06	537	1.955	1	302	2.795
2024,07	517	1.233	1	300	2.051
2024,08	510	1.226	1	300	2.037
2024,09	546	1.374	1	294	2.215
2024,10	579	1.432	0	291	2.302
2024,11	602	1.370	1	292	2.265
2024,12	559	1.322	1	292	2.174
PROMEDIO ANUAL 2024	558,67	2.009,67	0,92	301,17	2.870,42
PROMEDIO ANUAL 2023	583,50	1.984,75	1,08	304,75	2.874,08
TASA V. 2024/2023	-4,26%	1,26%	-15,38%	-1,18%	-0,13%

PARO REGISTRADO

CONTRATACIÓN

AFILIACIONES

PARO REGISTRADO/SEXO

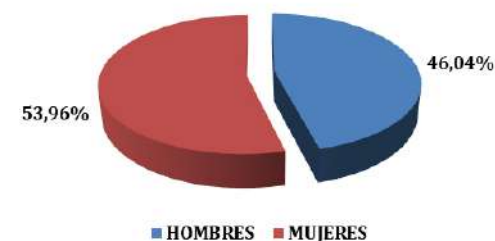

PARO REGISTRADO/EDAD



PARO REGISTRADO/SECTORES

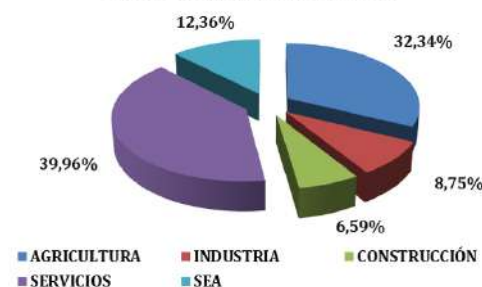

CONTRATACIÓN/TIPO

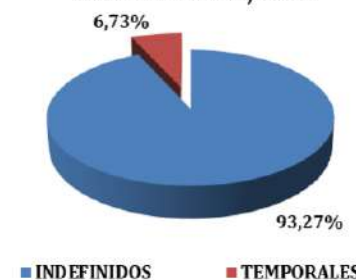

CONTRATACIÓN/SECTORES

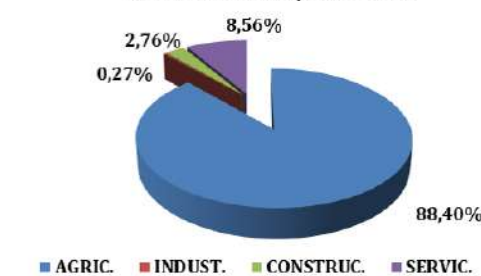

AFILIACIÓN POR RÉGIMENES

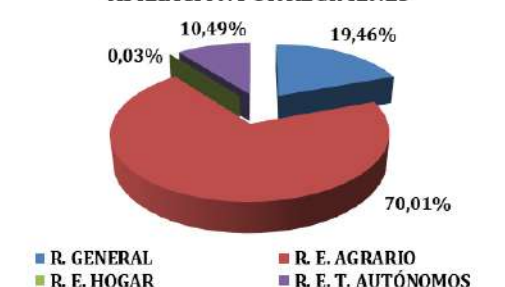

Manzanilla

PARO REGISTRADO

	AÑO 2024	AÑO 2023	TASA VARIACIÓN ANUAL
TOTAL PERSONAS PARADAS	101,50	118,00	-13,98%
Hombres	56,50	61,50	-8,13%
Mujeres	45,00	56,50	-20,35%
PERSONAS PARADAS POR EDAD			
Menos de 25 años	13,92	16,33	-14,80%
Hombres	7,92	7,83	1,06%
Mujeres	6,00	8,50	-29,41%
Entre 25 - 44	33,33	41,83	-20,32%
Hombres	15,17	15,58	-2,67%
Mujeres	18,17	26,25	-30,79%
≥ 45 años	54,25	59,83	-9,33%
Hombres	33,42	38,08	-12,25%
Mujeres	20,83	21,75	-4,21%
PERSONAS PARADAS POR SECTORES			
Agricultura	11,92	18,00	-33,80%
Industria	15,67	3,83	308,70%
Construcción	7,92	20,75	-61,85%
Servicios	58,92	65,58	-10,17%
SEA	7,08	9,83	-27,97%

CONTRATACIÓN

	TIPO DE CONTRATO			CONTRATACIÓN POR SECTORES			
	INDEF.	TEMP.	TOTAL	AGRIC.	INDUS.	CONSTR.	SERVIC.
2024,01	7	36	43	13	2	5	23
2024,02	11	22	33	18	0	5	10
2024,03	10	29	39	20	2	5	12
2024,04	17	99	116	27	3	8	78
2024,05	22	108	130	42	3	9	76
2024,06	23	78	101	30	1	12	58
2024,07	26	42	68	26	3	6	33
2024,08	19	43	62	14	0	0	48
2024,09	55	98	153	64	0	8	81
2024,10	24	40	64	38	0	4	22
2024,11	14	40	54	33	2	8	11
2024,12	10	28	38	18	0	13	7
PROMEDIO ANUAL 2024	19,83	55,25	75,08	28,58	1,33	6,92	38,25
PROMEDIO ANUAL 2023	14,67	44,58	59,25	21,83	1,67	6,50	29,25
TASA V. 2024/2023	35,23%	23,93%	26,72%	30,92%	-20,00%	6,41%	30,77%

AFILIACIONES

	AFILIACIÓN POR REGÍMENES				
	GENERAL	AGRARIO	HOGAR	AUTÓNOMOS	TOTAL
2024,01	143	394	0	108	645
2024,02	148	383	0	110	641
2024,03	144	402	0	112	658
2024,04	156	408	0	113	677
2024,05	199	411	0	115	725
2024,06	175	389	0	116	680
2024,07	153	396	0	116	665
2024,08	158	399	0	117	674
2024,09	145	367	0	120	632
2024,10	140	376	0	119	635
2024,11	151	380	0	117	648
2024,12	145	371	0	120	636
PROMEDIO ANUAL 2024	154,75	389,67	0,00	115,25	659,67
PROMEDIO ANUAL 2023	152,67	432,17	0,08	106,00	690,92
TASA V. 2024/2023	1,36%	-9,83%	-100,00%	8,73%	-4,52%

PARO REGISTRADO/SEXO

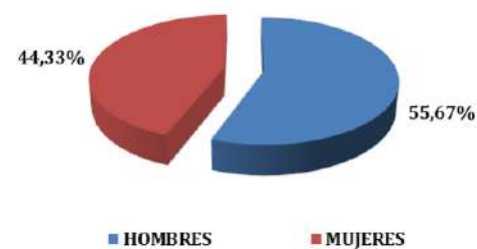

PARO REGISTRADO/EDAD



PARO REGISTRADO/SECTORES

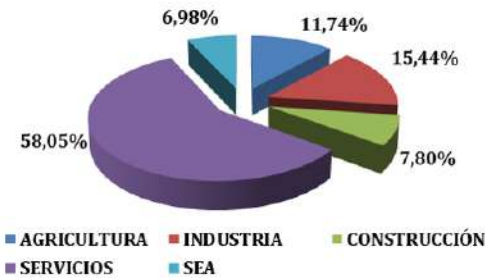

CONTRATACIÓN/TIPO

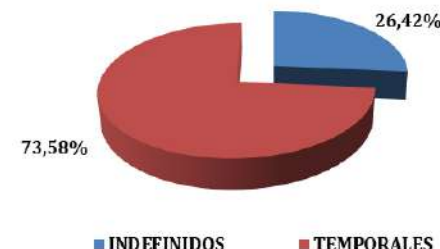

CONTRATACIÓN/SECTORES

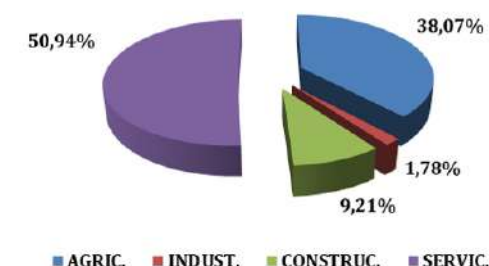

AFILIACIÓN POR REGÍMENES

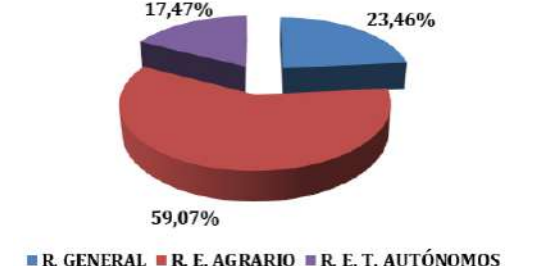

Los Marines

PARO REGISTRADO

	AÑO 2024	AÑO 2023	TASA VARIACIÓN ANUAL
TOTAL PERSONAS PARADAS	33,50	37,50	-10,67%
Hombres	11,50	12,58	-8,61%
Mujeres	22,00	24,92	-11,71%
PERSONAS PARADAS POR EDAD			
Menos de 25 años	3,75	5,00	-25,00%
Hombres	0,92	2,00	-54,17%
Mujeres	2,83	3,00	-5,56%
Entre 25 - 44	10,25	11,67	-12,14%
Hombres	5,75	4,75	21,05%
Mujeres	4,50	6,92	-34,94%
≥ 45 años	19,50	20,83	-6,40%
Hombres	4,83	5,83	-17,14%
Mujeres	14,67	15,00	-2,22%
PERSONAS PARADAS POR SECTORES			
Agricultura	1,58	2,42	-34,48%
Industria	0,92	0,33	175,00%
Construcción	1,17	0,67	75,00%
Servicios	27,67	32,17	-13,99%
SEA	2,17	1,92	13,04%

CONTRATACIÓN

	TIPO DE CONTRATO			CONTRATACIÓN POR SECTORES		
	INDEF.	TEMP.	TOTAL	AGRIC.	CONSTR.	SERVIC.
2024,01	1	7	8	0	0	0
2024,02	0	8	8	0	0	0
2024,03	0	11	11	8	0	0
2024,04	0	21	21	2	0	0
2024,05	0	7	7	0	0	0
2024,06	2	15	17	3	0	0
2024,07	0	18	18	1	0	1
2024,08	0	17	17	0	0	0
2024,09	1	4	5	0	0	0
2024,10	0	37	37	23	0	0
2024,11	0	10	10	7	0	0
2024,12	6	16	22	5	0	0
PROMEDIO ANUAL 2024	0,83	14,25	15,08	4,08	0,00	0,08
PROMEDIO ANUAL 2023	0,83	15,67	16,50	1,83	0,00	0,08
TASA V. 2024/2023	0,00%	-9,04%	-8,59%	122,73%		0,00%

AFILIACIONES

	AFILIACIÓN POR REGÍMENES				
	GENERAL	AGRARIO	HOGAR	AUTÓNOMOS	TOTAL
2024,01	43	24	0	21	88
2024,02	40	24	0	21	85
2024,03	41	24	0	21	86
2024,04	46	23	0	20	89
2024,05	38	23	0	22	83
2024,06	47	26	0	22	95
2024,07	40	25	0	22	87
2024,08	48	22	0	22	92
2024,09	39	22	1	25	87
2024,10	41	27	0	25	93
2024,11	40	23	1	26	90
2024,12	41	22	1	26	90
PROMEDIO ANUAL 2024	42,00	23,75	0,25	22,75	88,75
PROMEDIO ANUAL 2023	42,42	25,33	0,00	21,33	89,08
TASA V. 2024/2023	-0,98%	-6,25%		6,64%	-0,37%

PARO REGISTRADO



CONTRATACIÓN



AFILIACIONES

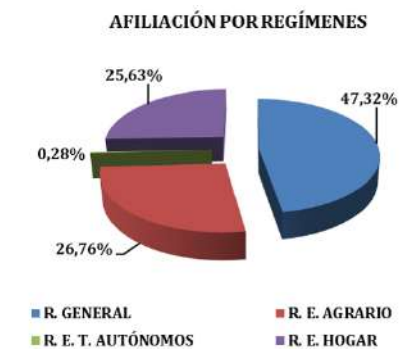

Minas de Riotinto

PARO REGISTRADO

	AÑO 2024	AÑO 2023	TASA VARIACIÓN ANUAL
TOTAL PERSONAS PARADAS	314,25	339,33	-7,39%
Hombres	142,42	146,67	-2,90%
Mujeres	171,83	192,67	-10,81%
PERSONAS PARADAS POR EDAD			
Menos de 25 años	33,75	43,58	-22,56%
Hombres	19,50	23,42	-16,73%
Mujeres	14,25	20,17	-29,34%
Entre 25 - 44	111,67	128,58	-13,16%
Hombres	48,58	51,75	-6,12%
Mujeres	63,08	76,83	-17,90%
≥ 45 años	168,83	167,17	1,00%
Hombres	74,33	71,50	3,96%
Mujeres	94,50	95,67	-1,22%
PERSONAS PARADAS POR SECTORES			
Agricultura	26,25	29,67	-11,52%
Industria	11,33	17,50	-35,24%
Construcción	10,92	8,67	25,96%
Servicios	232,58	246,92	-5,80%
SEA	33,17	36,58	-9,34%

CONTRATACIÓN

	TIPO DE CONTRATO			CONTRATACIÓN POR SECTORES			
	INDEF.	TEMP.	TOTAL	AGRIC.	INDUS.	CONSTR.	SERVIC.
2024,01	25	44	69	2	32	11	24
2024,02	25	19	44	2	18	8	16
2024,03	47	26	73	1	22	16	34
2024,04	28	42	70	1	35	6	28
2024,05	35	64	99	2	29	11	57
2024,06	29	63	92	0	27	10	55
2024,07	43	50	93	11	30	8	44
2024,08	19	47	66	4	25	5	32
2024,09	25	57	82	2	41	7	32
2024,10	22	44	66	0	27	7	32
2024,11	42	74	116	1	66	3	46
2024,12	14	61	75	0	37	2	36
PROMEDIO ANUAL 2024	29,50	49,25	78,75	2,17	32,42	7,83	36,33
PROMEDIO ANUAL 2023	26,00	44,08	70,08	2,67	27,25	9,67	30,50
TASA V. 2024/2023	13,46%	11,72%	12,37%	-18,75%	18,96%	-18,97%	19,13%

AFILIACIONES

	AFILIACIÓN POR REGÍMENES				
	GENERAL	AGRARIO	HOGAR	AUTÓNOMOS	TOTAL
2024,01	1.164	147	9	118	1.438
2024,02	1.185	150	9	119	1.463
2024,03	1.195	150	9	123	1.477
2024,04	1.201	170	7	123	1.501
2024,05	1.227	157	7	124	1.515
2024,06	1.222	148	6	126	1.502
2024,07	1.217	132	7	125	1.481
2024,08	1.239	142	7	126	1.514
2024,09	1.226	135	6	126	1.493
2024,10	1.232	148	7	124	1.511
2024,11	1.245	147	7	123	1.522
2024,12	1.232	149	7	125	1.513
PROMEDIO ANUAL 2024	1.215,42	147,92	7,33	123,50	1.494,17
PROMEDIO ANUAL 2023	1.155,00	154,83	7,92	119,08	1.436,83
TASA V. 2024/2023	5,23%	-4,47%	-7,37%	3,71%	3,99%

PARO REGISTRADO/SEXO

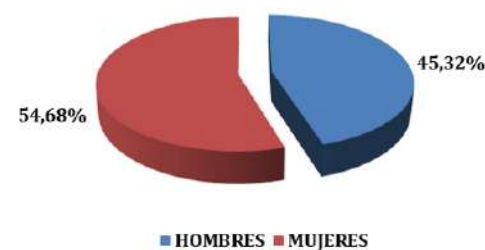

PARO REGISTRADO/EDAD



PARO REGISTRADO/SECTORES

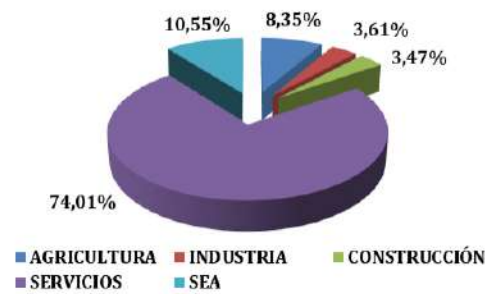

CONTRATACIÓN/TIPO

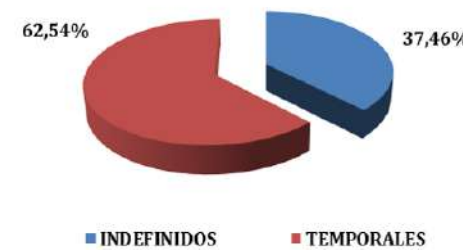

CONTRATACIÓN/SECTORES

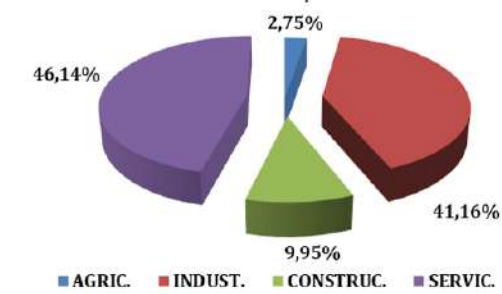

AFILIACIONES

AFILIACIÓN POR REGÍMENES

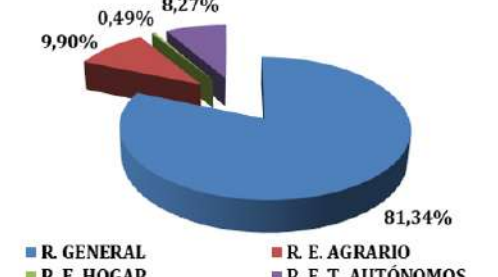

Moguer

PARO REGISTRADO

	AÑO 2024	AÑO 2023	TASA VARIACIÓN ANUAL
TOTAL PERSONAS PARADAS	927,92	1.080,17	-14,10%
Hombres	433,33	492,25	-11,97%
Mujeres	494,58	587,92	-15,88%
PERSONAS PARADAS POR EDAD			
Menos de 25 años	96,08	123,25	-22,04%
Hombres	51,42	63,42	-18,92%
Mujeres	44,67	59,83	-25,35%
Entre 25 - 44	336,42	423,33	-20,53%
Hombres	159,08	189,50	-16,05%
Mujeres	177,33	233,83	-24,16%
≥ 45 años	495,42	533,58	-7,15%
Hombres	222,83	239,33	-6,89%
Mujeres	272,58	294,25	-7,36%
PERSONAS PARADAS POR SECTORES			
Agricultura	249,92	347,42	-28,06%
Industria	118,75	78,75	50,79%
Construcción	88,75	137,75	-35,57%
Servicios	400,25	445,33	-10,12%
SEA	70,25	70,92	-0,94%

CONTRATACIÓN

	TIPO DE CONTRATO			CONTRATACIÓN POR SECTORES			
	INDEF.	TEMP.	TOTAL	AGRIC.	INDUS.	CONSTR.	SERVIC.
2024,01	2.025	492	2.517	2.142	49	93	233
2024,02	4.704	449	5.153	4.779	34	71	269
2024,03	4.042	692	4.734	4.354	44	85	251
2024,04	2.342	599	2.941	2.553	29	58	301
2024,05	783	463	1.246	766	71	84	325
2024,06	535	479	1.014	397	58	116	443
2024,07	356	354	710	191	12	63	444
2024,08	339	324	663	334	41	79	209
2024,09	568	428	996	665	8	39	284
2024,10	1.082	692	1.774	1.416	31	65	262
2024,11	450	324	774	439	17	68	250
2024,12	448	242	690	425	13	33	219
PROMEDIO ANUAL 2024	1.472,83	461,50	1.934,33	1.538,42	33,92	71,17	290,83
PROMEDIO ANUAL 2023	1.251,83	837,17	2.089,00	1.681,92	40,33	64,83	301,92
TASA V. 2024/2023	17,65%	-44,87%	-7,40%	-8,53%	-15,91%	9,77%	-3,67%

AFILIACIONES

	AFILIACIÓN POR REGÍMENES					
	GENERAL	AGRARIO	HOGAR	MAR	AUTÓNOMOS	TOTAL
2024,01	3.065	6.936	36	67	1.225	11.329
2024,02	3.071	10.207	36	69	1.237	14.620
2024,03	3.256	11.594	35	70	1.241	16.196
2024,04	3.233	11.570	36	69	1.244	16.152
2024,05	3.214	10.193	36	69	1.247	14.759
2024,06	3.376	5.793	38	68	1.247	10.522
2024,07	3.454	4.498	34	69	1.252	9.307
2024,08	3.399	4.801	34	68	1.260	9.562
2024,09	3.063	5.401	34	65	1.253	9.816
2024,10	2.964	5.845	34	68	1.247	10.158
2024,11	3.065	5.172	38	66	1.252	9.593
2024,12	3.011	5.305	37	66	1.243	9.662
PROMEDIO ANUAL 2024	3.180,92	7.276,25	35,67	67,83	1.245,67	11.806,33
PROMEDIO ANUAL 2023	3.170,33	7.194,67	33,42	67,17	1.232,25	11.697,83
TASA V. 2024/2023	0,33%	1,13%	6,73%	0,99%	1,09%	0,93%

PARO REGISTRADO/SEXO

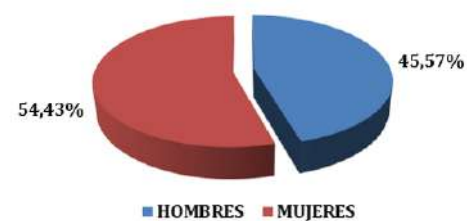

PARO REGISTRADO/EDAD

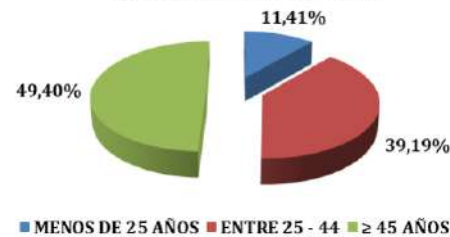

PARO REGISTRADO/SECTORES

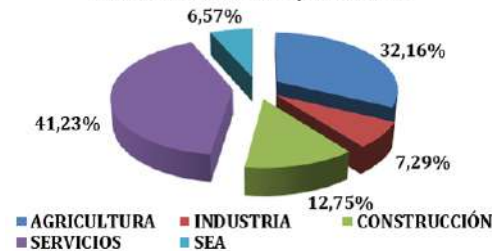

CONTRATACIÓN/TIPO



CONTRATACIÓN/SECTORES

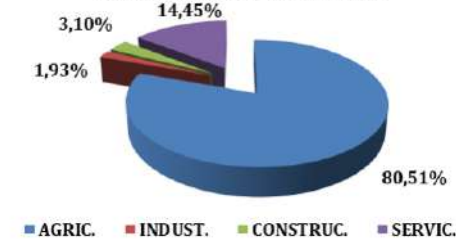

AFILIACIONES



La Nava

PARO REGISTRADO

	AÑO 2024	AÑO 2023	TASA VARIACIÓN ANUAL
TOTAL PERSONAS PARADAS	37,33	36,25	2,99%
Hombres	18,67	14,67	27,27%
Mujeres	18,67	21,58	-13,51%
PERSONAS PARADAS POR EDAD			
Menos de 25 años	1,25	3,00	-58,33%
Hombres	1,25	0,75	66,67%
Mujeres	0,00	2,25	-100,00%
Entre 25 - 44	6,50	8,33	-22,00%
Hombres	2,67	3,00	-11,11%
Mujeres	3,83	5,33	-28,13%
≥ 45 años	29,58	24,92	18,73%
Hombres	14,75	10,92	35,11%
Mujeres	14,83	14,00	5,95%
PERSONAS PARADAS POR SECTORES			
Agricultura	3,58	3,42	4,88%
Industria	2,42	4,17	-42,00%
Construcción	2,92	1,75	66,67%
Servicios	27,92	25,75	8,41%
SEA	0,50	1,17	-57,14%

CONTRATACIÓN

	TIPO DE CONTRATO			CONTRATACIÓN POR SECTORES			
	INDEF.	TEMP.	TOTAL	AGRIC.	INDUS.	CONSTR.	SERVIC.
2024,01	1	1	2	1	0	0	1
2024,02	0	2	2	0	0	0	2
2024,03	1	4	5	0	0	1	4
2024,04	2	4	6	0	0	2	4
2024,05	0	4	4	0	0	0	4
2024,06	1	3	4	0	0	0	4
2024,07	1	20	21	9	0	0	12
2024,08	0	18	18	9	0	2	7
2024,09	1	3	4	0	0	4	0
2024,10	1	12	13	8	0	1	4
2024,11	1	1	2	0	0	0	2
2024,12	1	3	4	0	0	2	2
PROMEDIO ANUAL 2024	0,83	6,25	7,08	2,25	0,00	1,00	3,83
PROMEDIO ANUAL 2023	2,17	6,33	8,50	2,00	0,08	0,83	5,58
TASA V. 2024/2023	-61,54%	-1,32%	-16,67%	12,50%	-100,00%	20,00%	-31,34%

AFILIACIONES

	AFILIACIÓN POR REGÍMENES				
	GENERAL	AGRARIO	HOGAR	AUTÓNOMOS	TOTAL
2024,01	22	10	0	13	45
2024,02	24	9	0	13	46
2024,03	26	9	0	12	47
2024,04	24	9	0	12	45
2024,05	27	7	0	12	46
2024,06	26	8	0	12	46
2024,07	24	7	0	13	44
2024,08	29	7	0	13	49
2024,09	21	7	0	15	43
2024,10	19	8	0	15	42
2024,11	21	7	0	14	42
2024,12	24	7	1	14	46
PROMEDIO ANUAL 2024	23,92	7,92	0,08	13,17	45,08
PROMEDIO ANUAL 2023	22,33	9,50	0,00	11,92	43,75
TASA V. 2024/2023	7,09%	-16,67%		10,49%	3,05%

PARO REGISTRADO

PARO REGISTRADO/SEXO



PARO REGISTRADO/EDAD

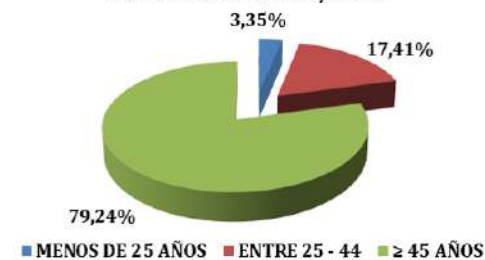

PARO REGISTRADO/SECTORES

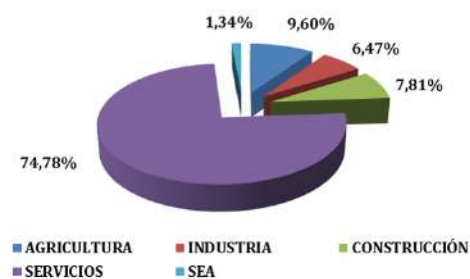

CONTRATACIÓN

CONTRATACIÓN/TIPO

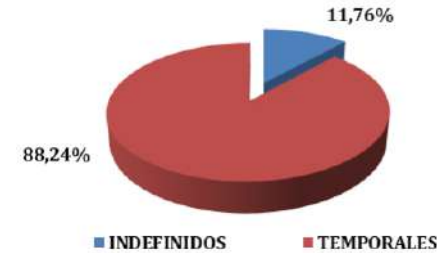

CONTRATACIÓN/SECTORES

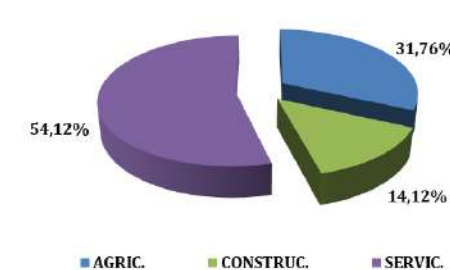

AFILIACIONES

AFILIACIÓN POR REGÍMENES

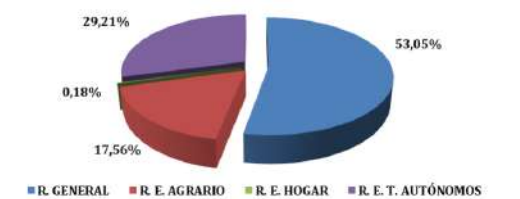

Nerva

PARO REGISTRADO

	AÑO 2024	AÑO 2023	TASA VARIACIÓN ANUAL
TOTAL PERSONAS PARADAS	496,58	520,67	-4,63%
Hombres	210,83	204,75	2,97%
Mujeres	285,75	315,92	-9,55%
PERSONAS PARADAS POR EDAD			
Menos de 25 años	43,08	53,42	-19,34%
Hombres	17,67	20,67	-14,52%
Mujeres	25,42	32,75	-22,39%
Entre 25 - 44	185,58	201,75	-8,01%
Hombres	80,75	84,25	-4,15%
Mujeres	104,83	117,50	-10,78%
≥ 45 años	267,92	265,50	0,91%
Hombres	112,42	99,83	12,60%
Mujeres	155,50	165,67	-6,14%
PERSONAS PARADAS POR SECTORES			
Agricultura	63,25	80,00	-20,94%
Industria	34,58	28,33	22,06%
Construcción	31,75	31,50	0,79%
Servicios	306,42	317,50	-3,49%
SEA	60,58	63,33	-4,34%

CONTRATACIÓN

	TIPO DE CONTRATO			CONTRATACIÓN POR SECTORES			
	INDEF.	TEMP.	TOTAL	AGRIC.	INDUS.	CONSTR.	SERVIC.
2024,01	14	30	44	0	9	4	31
2024,02	10	31	41	2	8	8	23
2024,03	15	38	53	2	4	19	28
2024,04	7	45	52	0	2	22	28
2024,05	21	35	56	0	10	13	33
2024,06	25	43	68	0	7	17	44
2024,07	28	43	71	0	6	22	43
2024,08	19	36	55	0	5	11	39
2024,09	20	43	63	7	9	16	31
2024,10	22	33	55	0	11	8	36
2024,11	23	51	74	0	11	2	61
2024,12	7	22	29	0	2	4	23
PROMEDIO ANUAL 2024	17,58	37,50	55,08	0,92	7,00	12,17	35,00
PROMEDIO ANUAL 2023	13,58	31,00	44,58	1,08	7,33	3,92	32,25
TASA V. 2024/2023	29,45%	20,97%	23,55%	-15,38%	-4,55%	210,64%	8,53%

AFILIACIONES

	AFILIACIÓN POR REGÍMENES				
	GENERAL	AGRARIO	HOGAR	AUTÓNOMOS	TOTAL
2024,01	501	235	5	229	970
2024,02	503	235	5	227	970
2024,03	514	228	5	225	972
2024,04	525	258	5	228	1.016
2024,05	520	239	5	232	996
2024,06	529	220	6	232	987
2024,07	527	196	7	228	958
2024,08	516	205	7	229	957
2024,09	524	194	7	230	955
2024,10	541	214	7	229	991
2024,11	553	226	6	228	1.013
2024,12	528	226	7	228	989
PROMEDIO ANUAL 2024	523,42	223,00	6,00	228,75	981,17
PROMEDIO ANUAL 2023	536,58	234,75	1,50	228,00	1.000,83
TASA V. 2024/2023	-2,45%	-5,01%	300,00%	0,33%	-1,97%

PARO REGISTRADO



CONTRATACIÓN



AFILIACIONES

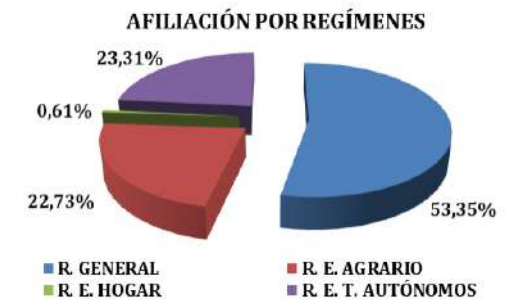

Niebla

PARO REGISTRADO

	AÑO 2024	AÑO 2023	TASA VARIACIÓN ANUAL
TOTAL PERSONAS PARADAS	296,83	337,17	-11,96%
Hombres	110,33	125,67	-12,20%
Mujeres	186,50	211,50	-11,82%
PERSONAS PARADAS POR EDAD			
Menos de 25 años	27,33	33,25	-17,79%
Hombres	13,08	14,83	-11,80%
Mujeres	14,25	18,42	-22,62%
Entre 25 - 44	106,08	122,00	-13,05%
Hombres	41,92	48,17	-12,98%
Mujeres	64,17	73,83	-13,09%
≥ 45 años	163,42	181,92	-10,17%
Hombres	55,33	62,67	-11,70%
Mujeres	108,08	119,25	-9,36%
PERSONAS PARADAS POR SECTORES			
Agricultura	39,58	47,00	-15,78%
Industria	18,92	13,17	43,67%
Construcción	12,92	27,17	-52,45%
Servicios	198,92	223,42	-10,97%
SEA	26,50	26,42	0,32%

CONTRATACIÓN

	TIPO DE CONTRATO			CONTRATACIÓN POR SECTORES			
	INDEF.	TEMP.	TOTAL	AGRIC.	INDUS.	CONSTR.	SERVIC.
2024,01	224	154	378	222	11	3	142
2024,02	293	74	367	244	5	0	118
2024,03	364	163	527	404	6	4	113
2024,04	754	208	962	538	8	6	410
2024,05	152	106	258	133	4	4	117
2024,06	94	84	178	52	10	2	114
2024,07	98	82	180	39	8	6	127
2024,08	89	103	192	33	6	3	150
2024,09	132	101	233	80	6	7	140
2024,10	211	108	319	133	10	3	173
2024,11	123	173	296	159	4	1	132
2024,12	106	72	178	55	7	3	113
PROMEDIO ANUAL 2024	220,00	119,00	339,00	174,33	7,08	3,50	154,08
PROMEDIO ANUAL 2023	229,25	106,00	335,25	188,75	5,58	2,00	138,92
TASA V. 2024/2023	-4,03%	12,26%	1,12%	-7,64%	26,87%	75,00%	10,92%

AFILIACIONES

	AFILIACIÓN POR REGÍMENES				
	GENERAL	AGRARIO	HOGAR	AUTÓNOMOS	TOTAL
2024,01	1.931	397	5	198	2.531
2024,02	1.966	446	1	200	2.613
2024,03	1.998	488	5	202	2.693
2024,04	2.011	514	5	201	2.731
2024,05	2.010	444	5	201	2.660
2024,06	1.953	368	5	201	2.527
2024,07	1.933	330	5	194	2.462
2024,08	1.919	332	6	195	2.452
2024,09	1.900	346	7	196	2.449
2024,10	1.904	382	7	195	2.488
2024,11	1.935	372	7	196	2.510
2024,12	1.941	334	6	196	2.477
PROMEDIO ANUAL 2024	1.950,08	396,08	5,33	197,92	2.549,42
PROMEDIO ANUAL 2023	1.892,67	411,92	4,83	198,83	2.508,25
TASA V. 2024/2023	3,03%	-3,84%	10,34%	-0,46%	1,64%

PARO REGISTRADO

PARO REGISTRADO/SEXO

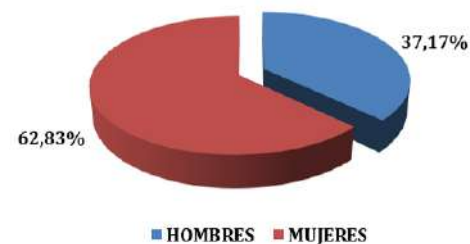

PARO REGISTRADO/EDAD



PARO REGISTRADO/SECTORES



CONTRATACIÓN

CONTRATACIÓN/TIPO

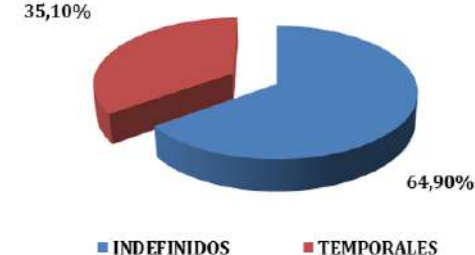

CONTRATACIÓN/SECTORES

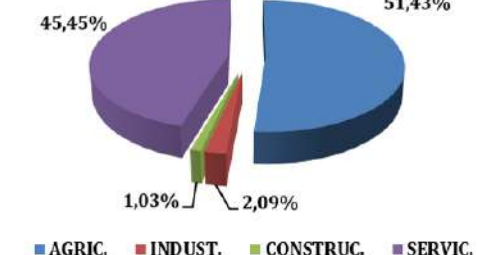

AFILIACIONES

AFILIACIÓN POR REGÍMENES

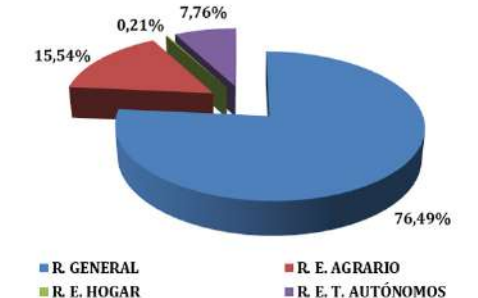

La Palma del Condado

PARO REGISTRADO

	AÑO 2024	AÑO 2023	TASA VARIACIÓN ANUAL
TOTAL PERSONAS PARADAS	658,17	726,08	-9,35%
Hombres	238,42	266,92	-10,68%
Mujeres	419,75	459,17	-8,58%
PERSONAS PARADAS POR EDAD			
Menos de 25 años	58,50	74,67	-21,65%
Hombres	30,67	34,25	-10,46%
Mujeres	27,83	40,42	-31,13%
Entre 25 - 44	220,33	252,08	-12,60%
Hombres	75,17	89,33	-15,86%
Mujeres	145,17	162,75	-10,80%
≥ 45 años	379,33	399,33	-5,01%
Hombres	132,58	143,33	-7,50%
Mujeres	246,75	256,00	-3,61%
PERSONAS PARADAS POR SECTORES			
Agricultura	88,83	120,75	-26,43%
Industria	29,75	27,75	7,21%
Construcción	27,42	33,42	-17,96%
Servicios	461,08	488,83	-5,68%
SEA	51,08	55,33	-7,68%

CONTRATACIÓN

	TIPO DE CONTRATO			CONTRATACIÓN POR SECTORES			
	INDEF.	TEMP.	TOTAL	AGRIC.	INDUS.	CONSTR.	SERVIC.
2024,01	66	142	208	2	4	18	184
2024,02	82	134	216	3	11	11	191
2024,03	56	119	175	6	6	9	154
2024,04	114	151	265	32	13	12	208
2024,05	99	139	238	50	14	14	160
2024,06	62	139	201	31	6	8	156
2024,07	61	166	227	8	5	18	196
2024,08	34	127	161	12	1	10	138
2024,09	96	172	268	19	11	18	220
2024,10	76	157	233	5	11	10	207
2024,11	63	108	171	10	10	14	137
2024,12	70	100	170	16	11	9	134
PROMEDIO ANUAL 2024	73,25	137,83	211,08	16,17	8,58	12,58	173,75
PROMEDIO ANUAL 2023	99,08	173,25	272,33	66,92	11,17	9,67	184,58
TASA V. 2024/2023	-26,07%	-20,44%	-22,49%	-75,84%	-23,13%	30,17%	-5,87%

AFILIACIONES

	AFILIACIÓN POR REGÍMENES				
	GENERAL	AGRARIO	HOGAR	AUTÓNOMOS	TOTAL
2024,01	1.866	780	20	541	3.207
2024,02	1.889	837	21	548	3.295
2024,03	1.912	877	21	551	3.361
2024,04	1.976	893	21	550	3.440
2024,05	1.908	847	22	555	3.332
2024,06	1.923	760	23	557	3.263
2024,07	1.889	692	22	560	3.163
2024,08	1.942	702	22	567	3.233
2024,09	1.885	711	21	574	3.191
2024,10	1.934	716	22	564	3.236
2024,11	2.005	704	22	568	3.299
2024,12	1.971	711	22	566	3.270
PROMEDIO ANUAL 2024	1.925,00	769,17	21,58	558,42	3.274,17
PROMEDIO ANUAL 2023	1.850,50	828,67	20,67	550,33	3.250,17
TASA V. 2024/2023	4,03%	-7,18%	4,44%	1,47%	0,74%

PARO REGISTRADO/SEXO

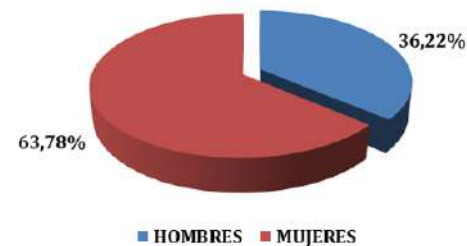

PARO REGISTRADO/EDAD

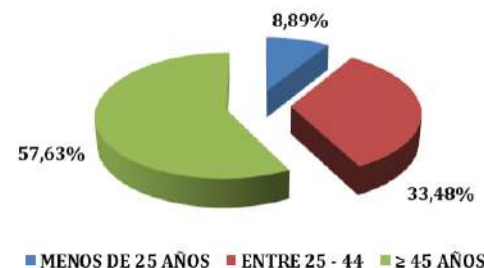

PARO REGISTRADO/SECTORES

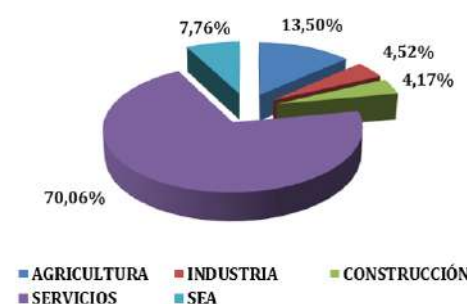

CONTRATACIÓN/TIPO

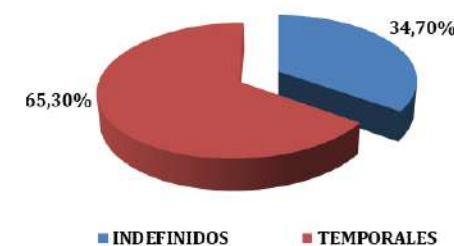

CONTRATACIÓN/SECTORES

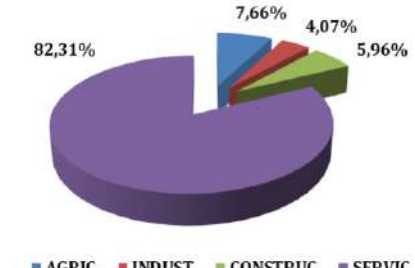

AFILIACIÓN POR REGÍMENES

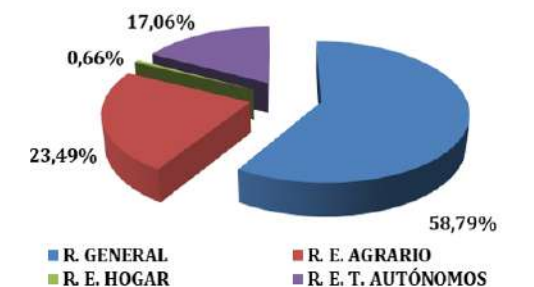

Palos de la Frontera

PARO REGISTRADO

	AÑO 2024	AÑO 2023	TASA VARIACIÓN ANUAL
TOTAL PERSONAS PARADAS	596,58	672,67	-11,31%
Hombres	257,33	264,75	-2,80%
Mujeres	339,25	407,92	-16,83%
PERSONAS PARADAS POR EDAD			
Menos de 25 años	67,33	66,67	1,00%
Hombres	41,67	34,08	22,25%
Mujeres	25,67	32,58	-21,23%
Entre 25 - 44	234,25	272,42	-14,01%
Hombres	106,83	109,17	-2,14%
Mujeres	127,42	163,25	-21,95%
≥ 45 años	295,00	333,58	-11,57%
Hombres	108,83	121,50	-10,43%
Mujeres	186,17	212,08	-12,22%
PERSONAS PARADAS POR SECTORES			
Agricultura	144,17	185,25	-22,18%
Industria	26,75	34,75	-23,02%
Construcción	27,75	26,25	5,71%
Servicios	352,92	388,25	-9,10%
SEA	45,00	38,17	17,90%

CONTRATACIÓN

	TIPO DE CONTRATO			CONTRATACIÓN POR SECTORES			
	INDEF.	TEMP.	TOTAL	AGRIC.	INDUS.	CONSTR.	SERVIC.
2024,01	1.098	742	1.840	958	211	71	600
2024,02	3.060	710	3.770	2.964	172	80	554
2024,03	1.899	694	2.593	1.821	180	76	516
2024,04	1.149	804	1.953	986	184	100	683
2024,05	540	617	1.157	418	145	67	527
2024,06	354	619	973	166	165	80	562
2024,07	321	976	1.297	141	156	115	885
2024,08	336	736	1.072	204	118	69	681
2024,09	465	656	1.121	312	167	99	543
2024,10	904	868	1.772	742	201	106	723
2024,11	408	700	1.108	245	183	77	603
2024,12	326	584	910	178	204	59	469
PROMEDIO ANUAL 2024	905,00	725,50	1.630,50	761,25	173,83	83,25	612,17
PROMEDIO ANUAL 2023	903,83	877,25	1.781,08	943,58	197,00	86,50	554,00
TASA V. 2024/2023	0,13%	-17,30%	-8,45%	-19,32%	-11,76%	-3,76%	10,50%

AFILIACIONES

	AFILIACIÓN POR REGÍMENES					
	GENERAL	AGRARIO	HOGAR	MAR	AUTÓNOMOS	TOTAL
2024,01	6.341	3.969	18	91	676	11.095
2024,02	6.487	6.369	18	89	679	13.642
2024,03	6.599	7.383	18	89	689	14.778
2024,04	6.713	7.244	18	88	692	14.755
2024,05	6.737	6.010	16	87	682	13.532
2024,06	6.742	2.654	16	84	684	10.180
2024,07	6.824	2.338	16	85	684	9.947
2024,08	6.856	2.612	15	83	684	10.250
2024,09	6.756	2.949	17	89	689	10.500
2024,10	6.511	3.399	20	93	687	10.710
2024,11	6.653	2.630	19	90	693	10.085
2024,12	6.570	2.755	19	87	696	10.127
PROMEDIO ANUAL 2024	6.649,08	4.192,67	17,50	87,92	686,25	11.633,42
PROMEDIO ANUAL 2023	6.297,67	4.220,92	20,08	91,25	685,08	11.315,00
TASA V. 2024/2023	5,58%	-0,67%	-12,86%	-3,65%	0,17%	2,81%

PARO REGISTRADO

PARO REGISTRADO/SEXO

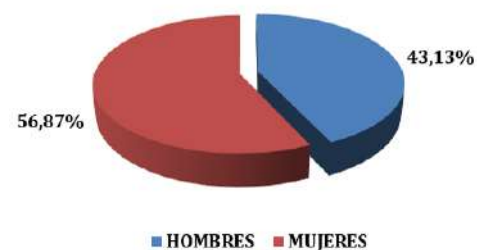

PARO REGISTRADO/EDAD

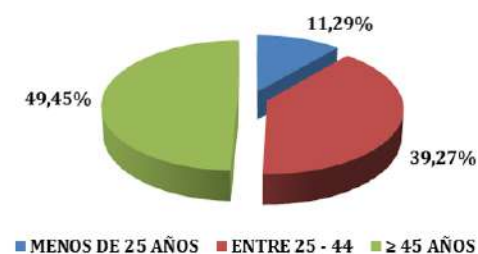

PARO REGISTRADO/SECTORES



CONTRATACIÓN

CONTRATACIÓN/TIPO

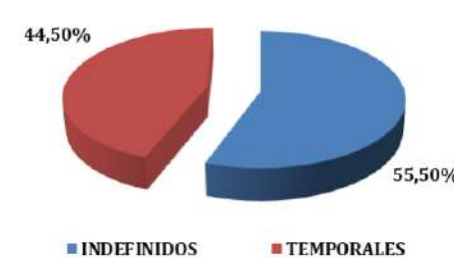

CONTRATACIÓN/SECTORES

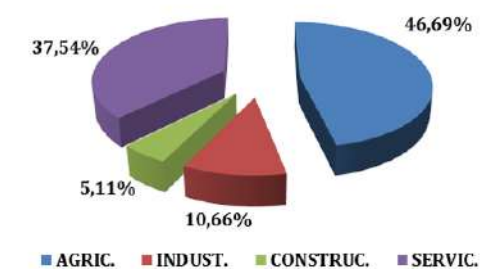

AFILIACIONES

AFILIACIÓN POR REGÍMENES

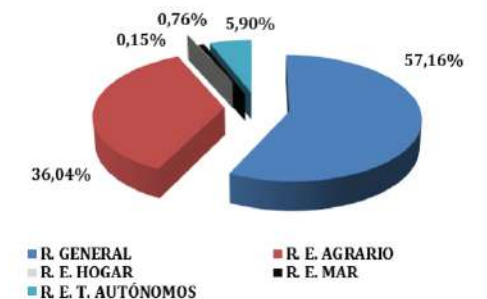

Paterna del Campo

PARO REGISTRADO

	AÑO 2024	AÑO 2023	TASA VARIACIÓN ANUAL
TOTAL PERSONAS PARADAS	147,67	165,33	-10,69%
Hombres	73,33	77,42	-5,27%
Mujeres	74,33	87,92	-15,45%
PERSONAS PARADAS POR EDAD			
Menos de 25 años	18,25	23,67	-22,89%
Hombres	9,08	9,08	0,00%
Mujeres	9,17	14,58	-37,14%
Entre 25 - 44	68,50	76,58	-10,55%
Hombres	29,33	31,33	-6,38%
Mujeres	39,17	45,25	-13,44%
≥ 45 años	60,92	65,08	-6,40%
Hombres	34,92	37,00	-5,63%
Mujeres	26,00	28,08	-7,42%
PERSONAS PARADAS POR SECTORES			
Agricultura	31,17	33,50	-6,97%
Industria	11,25	9,83	14,41%
Construcción	9,42	14,42	-34,68%
Servicios	83,75	92,50	-9,46%
SEA	12,08	15,08	-19,89%

CONTRATACIÓN

	TIPO DE CONTRATO			CONTRATACIÓN POR SECTORES			
	INDEF.	TEMP.	TOTAL	AGRIC.	INDUS.	CONSTR.	SERVIC.
2024,01	19	76	95	23	2	10	60
2024,02	17	63	80	31	1	7	41
2024,03	14	81	95	44	0	4	47
2024,04	30	74	104	25	0	12	67
2024,05	20	68	88	26	0	3	59
2024,06	9	58	67	22	0	4	41
2024,07	14	75	89	21	0	3	65
2024,08	4	44	48	20	0	3	25
2024,09	37	105	142	71	0	5	66
2024,10	13	99	112	89	3	3	17
2024,11	16	56	72	44	0	9	19
2024,12	3	31	34	18	0	7	9
PROMEDIO ANUAL 2024	16,33	69,17	85,50	36,17	0,50	5,83	43,00
PROMEDIO ANUAL 2023	20,75	70,42	91,17	37,75	2,17	7,42	43,83
TASA V. 2024/2023	-21,29%	-1,78%	-6,22%	-4,19%	-76,92%	-21,35%	-1,90%

AFILIACIONES

	AFILIACIÓN POR REGÍMENES				
	GENERAL	AGRARIO	HOGAR	AUTÓNOMOS	TOTAL
2024,01	304	567	8	195	1.074
2024,02	312	579	9	193	1.093
2024,03	317	593	8	196	1.114
2024,04	319	603	8	195	1.125
2024,05	301	576	7	196	1.080
2024,06	197	551	7	197	952
2024,07	204	540	8	201	953
2024,08	195	534	8	201	938
2024,09	231	535	6	199	971
2024,10	229	529	6	199	963
2024,11	287	539	6	201	1.033
2024,12	316	533	6	200	1.055
PROMEDIO ANUAL 2024	267,67	556,58	7,25	197,75	1.029,25
PROMEDIO ANUAL 2023	206,83	593,67	7,83	193,50	1.001,83
TASA V. 2024/2023	29,41%	-6,25%	-7,45%	2,20%	2,74%

PARO REGISTRADO/SEXO

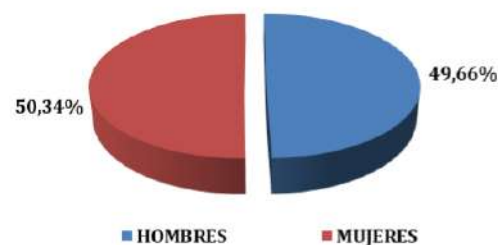

PARO REGISTRADO/EDAD

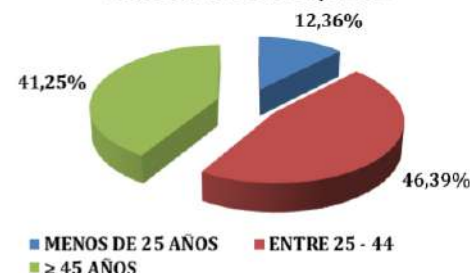

PARO REGISTRADO/SECTORES

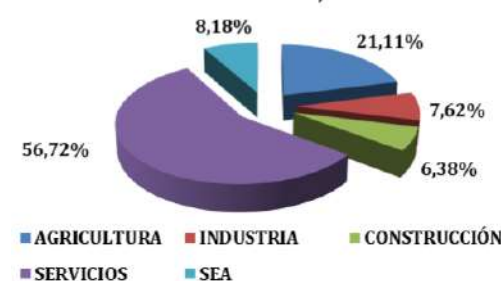

CONTRATACIÓN/TIPO

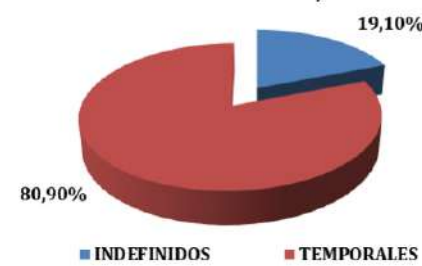

CONTRATACIÓN/SECTORES

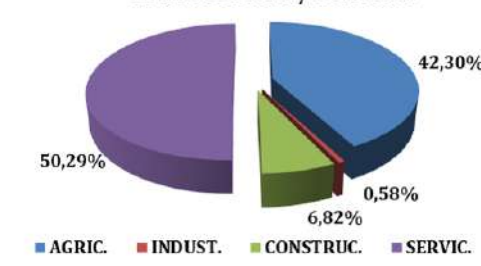

AFILIACIONES

AFILIACIÓN POR REGÍMENES

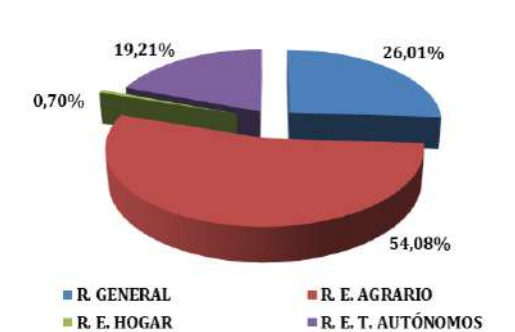

Paymogo

PARO REGISTRADO

	AÑO 2024	AÑO 2023	TASA VARIACIÓN ANUAL
TOTAL PERSONAS PARADAS	94,67	96,08	-1,47%
Hombres	41,58	42,42	-1,96%
Mujeres	53,08	53,67	-1,09%
PERSONAS PARADAS POR EDAD			
Menos de 25 años	10,83	13,08	-17,20%
Hombres	4,92	6,67	-26,25%
Mujeres	5,92	6,42	-7,79%
Entre 25 - 44	36,50	40,67	-10,25%
Hombres	13,25	13,42	-1,24%
Mujeres	23,25	27,25	-14,68%
≥ 45 años	47,33	42,33	11,81%
Hombres	23,42	22,33	4,85%
Mujeres	23,92	20,00	19,58%
PERSONAS PARADAS POR SECTORES			
Agricultura	19,58	27,83	-29,64%
Industria	10,58	2,33	353,57%
Construcción	5,17	9,92	-47,90%
Servicios	51,58	48,33	6,72%
SEA	7,75	7,67	1,09%

CONTRATACIÓN

	TIPO DE CONTRATO			CONTRATACIÓN POR SECTORES			
	INDEF.	TEMP.	TOTAL	AGRIC.	INDUS.	CONSTR.	SERVIC.
2024,01	6	30	36	0	0	26	10
2024,02	3	29	32	1	3	24	4
2024,03	15	33	48	4	2	22	20
2024,04	4	17	21	0	2	16	3
2024,05	38	27	65	34	1	21	9
2024,06	3	31	34	2	1	15	16
2024,07	10	27	37	4	1	15	17
2024,08	4	16	20	1	0	1	18
2024,09	3	17	20	1	0	1	18
2024,10	8	16	24	2	0	4	18
2024,11	9	16	25	6	0	14	5
2024,12	5	21	26	2	0	15	9
PROMEDIO ANUAL 2024	9,00	23,33	32,33	4,75	0,83	14,50	12,25
PROMEDIO ANUAL 2023	10,17	20,00	30,17	7,67	1,58	9,42	11,50
TASA V. 2024/2023	-11,48%	16,67%	7,18%	-38,04%	-47,37%	53,98%	6,52%

AFILIACIONES

	AFILIACIÓN POR RÉGIMENES			
	GENERAL	AGRARIO	AUTÓNOMOS	TOTAL
2024,01	88	209	59	356
2024,02	83	220	60	363
2024,03	79	232	59	370
2024,04	75	230	60	365
2024,05	76	222	59	357
2024,06	84	204	59	347
2024,07	78	191	59	328
2024,08	76	194	58	328
2024,09	63	191	57	311
2024,10	63	181	57	301
2024,11	66	174	55	295
2024,12	74	177	55	306
PROMEDIO ANUAL 2024	75,42	202,08	58,08	335,58
PROMEDIO ANUAL 2023	74,58	201,33	57,00	332,92
TASA V. 2024/2023	1,12%	0,37%	1,90%	0,80%

PARO REGISTRADO

CONTRATACIÓN

AFILIACIONES

PARO REGISTRADO/SEXO

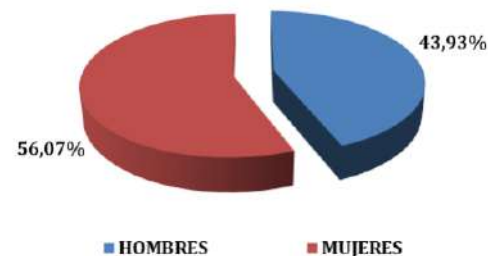

PARO REGISTRADO/EDAD

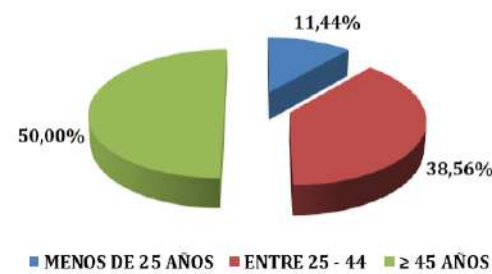

PARO REGISTRADO/SECTORES

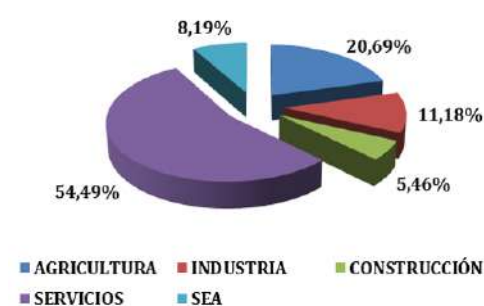

CONTRATACIÓN/TIPO

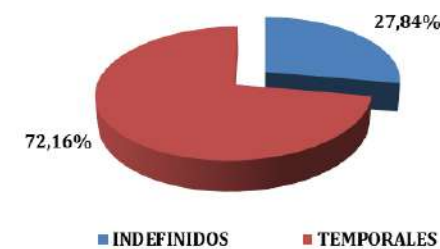

CONTRATACIÓN/SECTORES

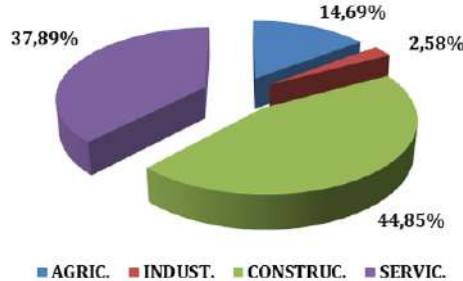

AFILIACIÓN POR RÉGIMENES

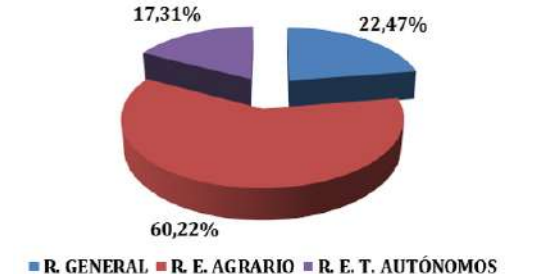

Puebla de Guzmán

PARO REGISTRADO

	AÑO 2024	AÑO 2023	TASA VARIACIÓN ANUAL
TOTAL PERSONAS PARADAS	177,00	226,83	-21,97%
Hombres	75,42	98,17	-23,17%
Mujeres	101,58	128,67	-21,05%
PERSONAS PARADAS POR EDAD			
Menos de 25 años	16,58	23,17	-28,42%
Hombres	7,67	9,33	-17,86%
Mujeres	8,92	13,83	-35,54%
Entre 25 - 44	58,58	78,92	-25,77%
Hombres	20,33	29,08	-30,09%
Mujeres	38,25	49,83	-23,24%
≥ 45 años	101,83	124,75	-18,37%
Hombres	47,42	59,75	-20,64%
Mujeres	54,42	65,00	-16,28%
PERSONAS PARADAS POR SECTORES			
Agricultura	24,75	30,25	-18,18%
Industria	12,25	5,42	126,15%
Construcción	9,25	21,75	-57,47%
Servicios	119,67	159,25	-24,86%
SEA	11,08	10,17	9,02%

CONTRATACIÓN

	TIPO DE CONTRATO			CONTRATACIÓN POR SECTORES			
	INDEF.	TEMP.	TOTAL	AGRIC.	INDUS.	CONSTR.	SERVIC.
2024,01	23	49	72	11	0	8	53
2024,02	16	31	47	12	4	3	28
2024,03	13	38	51	9	2	3	37
2024,04	9	48	57	2	1	1	53
2024,05	23	49	72	16	0	9	47
2024,06	9	53	62	13	2	0	47
2024,07	3	86	89	5	6	3	75
2024,08	3	55	58	2	0	1	55
2024,09	16	66	82	10	1	6	65
2024,10	9	58	67	7	1	2	57
2024,11	9	40	49	11	0	0	38
2024,12	7	65	72	1	1	1	69
PROMEDIO ANUAL 2024	11,67	53,17	64,83	8,25	1,50	3,08	52,00
PROMEDIO ANUAL 2023	12,67	53,75	66,42	7,17	0,42	2,83	56,00
TASA V. 2024/2023	-7,89%	-1,09%	-2,38%	15,12%	260,00%	8,82%	-7,14%

AFILIACIONES

	AFILIACIÓN POR RÉGIMENES				
	GENERAL	AGRARIO	HOGAR	AUTÓNOMOS	TOTAL
2024,01	207	402	6	185	800
2024,02	219	407	6	190	822
2024,03	226	416	5	190	837
2024,04	219	416	5	190	830
2024,05	236	392	1	193	822
2024,06	243	374	5	195	817
2024,07	239	366	5	191	801
2024,08	244	366	5	194	809
2024,09	247	375	5	195	822
2024,10	236	381	5	195	817
2024,11	254	374	5	195	828
2024,12	230	369	5	193	797
PROMEDIO ANUAL 2024	233,33	386,50	4,83	192,17	816,83
PROMEDIO ANUAL 2023	231,83	388,17	8,67	178,75	807,42
TASA V. 2024/2023	0,65%	-0,43%	-44,23%	7,51%	1,17%

PARO REGISTRADO/SEXO

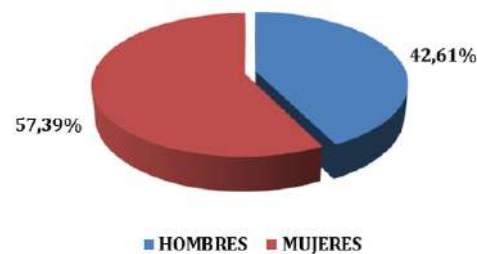

PARO REGISTRADO/EDAD

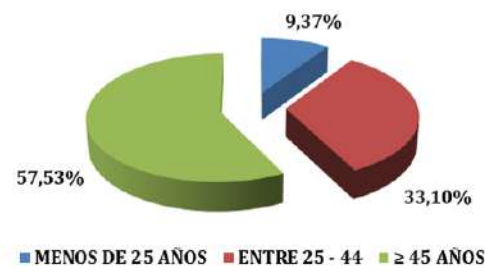

PARO REGISTRADO/SECTORES

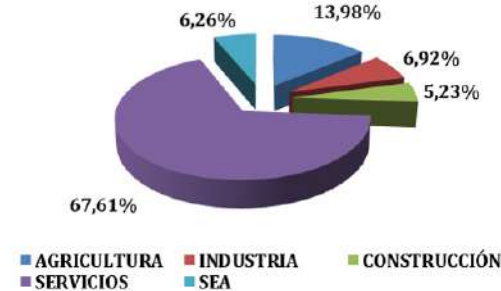

CONTRATACIÓN/TIPO

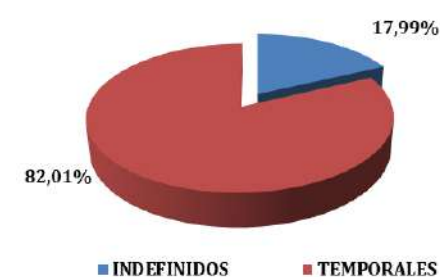

CONTRATACIÓN/SECTORES

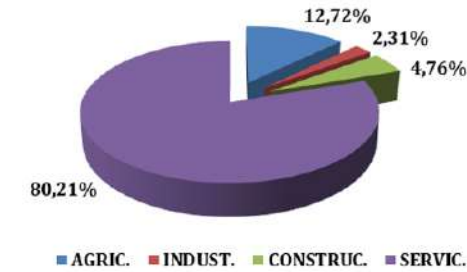

AFILIACIONES

AFILIACIÓN POR RÉGIMENES

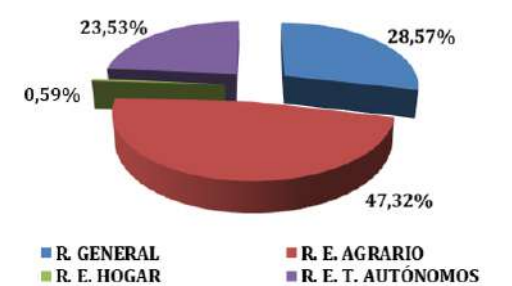

Puerto Moral

PARO REGISTRADO

	AÑO 2024	AÑO 2023	TASA VARIACIÓN ANUAL
TOTAL PERSONAS PARADAS	25,83	26,17	-1,27%
Hombres	6,00	6,67	-10,00%
Mujeres	19,83	19,50	1,71%
PERSONAS PARADAS POR EDAD			
Menos de 25 años	0,75	3,08	-75,68%
Hombres	0,00	0,75	-100,00%
Mujeres	0,75	2,33	-67,86%
Entre 25 - 44	9,50	7,08	34,12%
Hombres	2,17	0,92	136,36%
Mujeres	7,33	6,17	18,92%
≥ 45 años	15,58	16,00	-2,60%
Hombres	3,83	5,00	-23,33%
Mujeres	11,75	11,00	6,82%
PERSONAS PARADAS POR SECTORES			
Agricultura	0,33	1,42	-76,47%
Industria	1,17	0,08	1300,00%
Construcción	0,58	0,92	-36,36%
Servicios	22,58	22,08	2,26%
SEA	1,17	1,67	-30,00%

CONTRATACIÓN

	TIPO DE CONTRATO			CONTRATACIÓN POR SECTORES		
	INDEF.	TEMP.	TOTAL	AGRIC.	CONSTR.	SERVIC.
2024,01	0	3	3	0	0	3
2024,02	0	9	9	4	0	5
2024,03	0	10	10	0	0	10
2024,04	0	5	5	1	0	4
2024,05	0	5	5	0	0	5
2024,06	1	6	7	2	0	5
2024,07	0	4	4	0	0	4
2024,08	1	4	5	1	0	4
2024,09	0	3	3	0	0	3
2024,10	0	13	13	2	0	11
2024,11	2	8	10	2	0	8
2024,12	1	8	9	2	0	7
PROMEDIO ANUAL 2024	0,42	6,50	6,92	1,17	0,00	5,75
PROMEDIO ANUAL 2023	0,75	7,75	8,50	0,75	0,08	7,67
TASA V. 2024/2023	-44,44%	-16,13%	-18,63%	55,56%	-100,00%	-25,00%

AFILIACIONES

	AFILIACIÓN POR REGÍMENES				
	GENERAL	AGRARIO	HOGAR	AUTÓNOMOS	TOTAL
2024,01	24	17	0	13	54
2024,02	23	17	0	13	53
2024,03	31	17	0	13	61
2024,04	23	19	0	13	55
2024,05	22	17	0	13	52
2024,06	25	18	0	12	55
2024,07	23	18	0	12	53
2024,08	25	18	0	12	55
2024,09	22	18	0	12	52
2024,10	27	14	0	12	53
2024,11	28	14	0	12	54
2024,12	25	14	0	12	51
PROMEDIO ANUAL 2024	24,83	16,75	0,00	12,42	54,00
PROMEDIO ANUAL 2023	26,17	19,75	0,00	14,25	60,17
TASA V. 2024/2023	-5,10%	-15,19%		-12,87%	-10,25%

PARO REGISTRADO

PARO REGISTRADO/SEXO

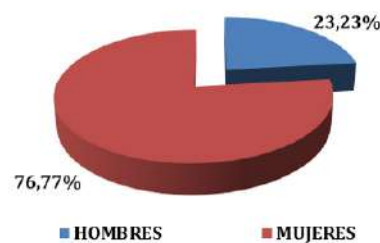

PARO REGISTRADO/EDAD



PARO REGISTRADO/SECTORES



CONTRATACIÓN

CONTRATACIÓN/TIPO



CONTRATACIÓN/SECTORES

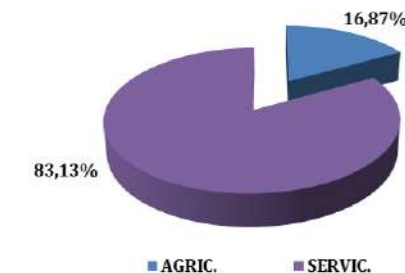

AFILIACIONES

AFILIACIÓN POR REGÍMENES

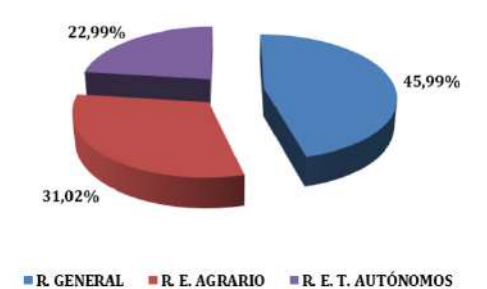

Punta Umbría

PARO REGISTRADO

	AÑO 2024	AÑO 2023	TASA VARIACIÓN ANUAL
TOTAL PERSONAS PARADAS	1.214,75	1.334,00	-8,94%
Hombres	485,92	500,42	-2,90%
Mujeres	728,83	833,58	-12,57%
PERSONAS PARADAS POR EDAD			
Menos de 25 años	83,33	109,83	-24,13%
Hombres	51,00	46,50	9,68%
Mujeres	32,33	63,33	-48,95%
Entre 25 - 44	413,00	470,67	-12,25%
Hombres	158,17	168,50	-6,13%
Mujeres	254,83	302,17	-15,66%
≥ 45 años	718,42	753,50	-4,66%
Hombres	276,75	285,42	-3,04%
Mujeres	441,67	468,08	-5,64%
PERSONAS PARADAS POR SECTORES			
Agricultura	90,50	123,08	-26,47%
Industria	95,67	45,25	111,42%
Construcción	64,17	117,08	-45,20%
Servicios	872,17	947,58	-7,96%
SEA	92,25	101,00	-8,66%

CONTRATACIÓN

	TIPO DE CONTRATO			CONTRATACIÓN POR SECTORES			
	INDEF.	TEMP.	TOTAL	AGRIC.	INDUS.	CONSTR.	SERVIC.
2024,01	141	246	387	13	12	33	329
2024,02	274	259	533	33	14	39	447
2024,03	218	344	562	56	3	20	483
2024,04	270	445	715	23	17	50	625
2024,05	293	423	716	35	14	44	623
2024,06	369	590	959	11	24	24	900
2024,07	630	912	1.542	36	41	52	1.413
2024,08	264	440	704	17	10	22	655
2024,09	280	389	669	17	14	26	612
2024,10	232	313	545	7	15	30	493
2024,11	188	187	375	32	11	38	294
2024,12	108	228	336	31	6	22	277
PROMEDIO ANUAL 2024	272,25	398,00	670,25	25,92	15,08	33,33	595,92
PROMEDIO ANUAL 2023	267,08	448,25	715,33	35,08	14,00	34,17	632,08
TASA V. 2024/2023	1,93%	-11,21%	-6,30%	-26,13%	7,74%	-2,44%	-5,72%

AFILIACIONES

	AFILIACIÓN POR REGÍMENES					
	GENERAL	AGRARIO	HOGAR	MAR	AUTÓNOMOS	TOTAL
2024,01	2.445	203	36	84	930	3.698
2024,02	3.181	212	36	173	951	4.553
2024,03	3.649	296	37	225	970	5.177
2024,04	3.848	320	37	236	971	5.412
2024,05	4.072	213	37	212	978	5.512
2024,06	5.206	137	37	205	997	6.582
2024,07	5.797	117	43	269	1.008	7.234
2024,08	5.830	120	40	239	1.006	7.235
2024,09	4.110	135	36	231	974	5.486
2024,10	2.834	172	28	58	949	4.041
2024,11	2.577	188	30	94	955	3.844
2024,12	2.656	146	30	140	954	3.926
PROMEDIO ANUAL 2024	3.850,42	188,25	35,58	180,50	970,25	5.225,00
PROMEDIO ANUAL 2023	4.014,67	201,92	34,08	199,33	953,25	5.403,25
TASA V. 2024/2023	-4,09%	-6,77%	4,40%	-9,45%	1,78%	-3,30%

PARO REGISTRADO

PARO REGISTRADO/SEXO

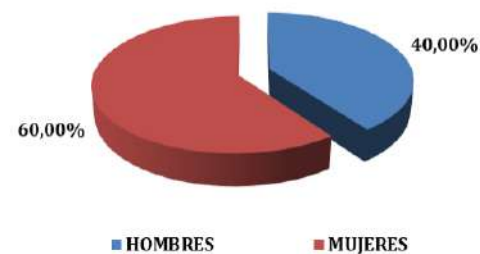

PARO REGISTRADO/EDAD



PARO REGISTRADO/SECTORES

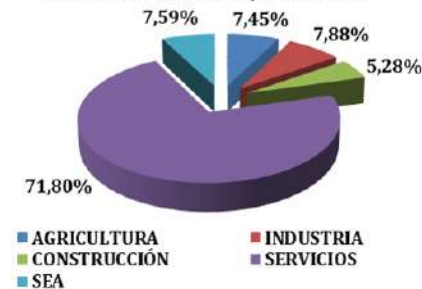

CONTRATACIÓN/TIPO

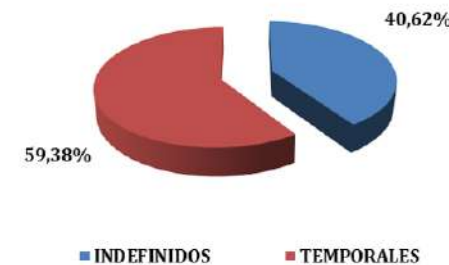

CONTRATACIÓN/SECTORES

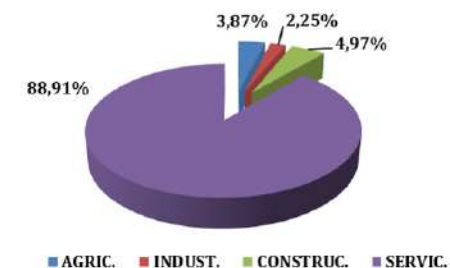

AFILIACIONES

AFILIACIÓN POR REGÍMENES

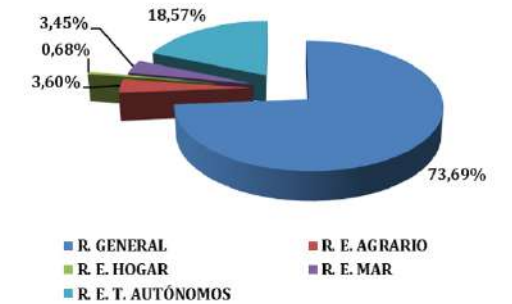

Rociana del Condado

PARO REGISTRADO

	AÑO 2024	AÑO 2023	TASA VARIACIÓN ANUAL
TOTAL PERSONAS PARADAS	278,75	338,58	-17,67%
Hombres	146,42	167,92	-12,80%
Mujeres	132,33	170,67	-22,46%
PERSONAS PARADAS POR EDAD			
Menos de 25 años	31,33	36,58	-14,35%
Hombres	16,50	18,00	-8,33%
Mujeres	14,83	18,58	-20,18%
Entre 25 - 44	94,00	124,83	-24,70%
Hombres	42,00	52,50	-20,00%
Mujeres	52,00	72,33	-28,11%
≥ 45 años	153,42	177,17	-13,41%
Hombres	87,92	97,42	-9,75%
Mujeres	65,50	79,75	-17,87%
PERSONAS PARADAS POR SECTORES			
Agricultura	72,50	113,50	-36,12%
Industria	18,17	7,75	134,41%
Construcción	10,00	25,50	-60,78%
Servicios	157,33	179,42	-12,31%
SEA	20,75	12,42	67,11%

CONTRATACIÓN

	TIPO DE CONTRATO			CONTRATACIÓN POR SECTORES			
	INDEF.	TEMP.	TOTAL	AGRIC.	INDUS.	CONSTR.	SERVIC.
2024,01	192	129	321	159	1	7	154
2024,02	411	69	480	410	3	8	59
2024,03	397	83	480	353	1	22	104
2024,04	411	79	490	355	4	18	113
2024,05	141	95	236	95	2	9	130
2024,06	86	65	151	61	2	16	72
2024,07	91	114	205	53	4	5	143
2024,08	56	152	208	67	1	4	136
2024,09	156	102	258	116	4	23	115
2024,10	233	90	323	176	5	8	134
2024,11	100	61	161	91	8	8	54
2024,12	74	51	125	68	2	2	53
PROMEDIO ANUAL 2024	195,67	90,83	286,50	167,00	3,08	10,83	105,58
PROMEDIO ANUAL 2023	162,50	101,50	264,00	153,92	5,00	12,08	93,00
TASA V. 2024/2023	20,41%	-10,51%	8,52%	8,50%	-38,33%	-10,34%	13,53%

AFILIACIONES

	AFILIACIÓN POR RÉGIMENES				
	GENERAL	AGRARIO	HOGAR	AUTÓNOMOS	TOTAL
2024,01	660	2.436	8	406	3.510
2024,02	642	2.935	8	407	3.992
2024,03	662	3.313	8	407	4.390
2024,04	678	3.324	7	408	4.417
2024,05	679	2.939	7	407	4.032
2024,06	693	2.120	7	408	3.228
2024,07	713	1.895	7	403	3.018
2024,08	666	1.949	7	405	3.027
2024,09	661	2.098	6	405	3.170
2024,10	665	2.231	6	410	3.312
2024,11	709	2.119	6	416	3.250
2024,12	702	2.106	6	416	3.230
PROMEDIO ANUAL 2024	677,50	2.455,42	6,92	408,17	3.548,00
PROMEDIO ANUAL 2023	668,58	2.451,83	6,67	394,00	3.521,08
TASA V. 2024/2023	1,33%	0,15%	3,75%	3,60%	0,76%

PARO REGISTRADO

PARO REGISTRADO/SEXO

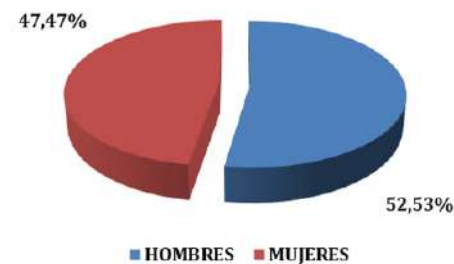

PARO REGISTRADO/EDAD

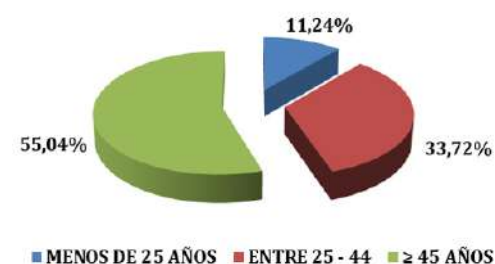

PARO REGISTRADO/SECTORES



CONTRATACIÓN

CONTRATACIÓN/TIPO

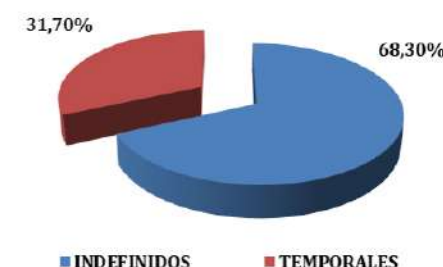

CONTRATACIÓN/SECTORES

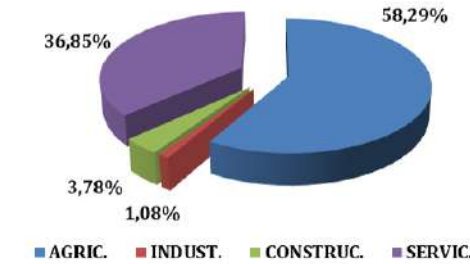

AFILIACIONES

AFILIACIÓN POR RÉGIMENES

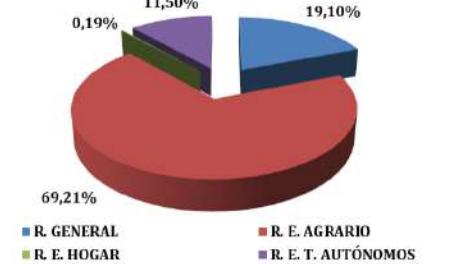

Rosal de la Frontera

PARO REGISTRADO

	AÑO 2024	AÑO 2023	TASA VARIACIÓN ANUAL
TOTAL PERSONAS PARADAS	102,00	103,92	-1,84%
Hombres	44,08	43,75	0,76%
Mujeres	57,92	60,17	-3,74%
PERSONAS PARADAS POR EDAD			
Menos de 25 años	14,00	16,92	-17,24%
Hombres	5,00	6,75	-25,93%
Mujeres	9,00	10,17	-11,48%
Entre 25 - 44	38,25	40,83	-6,33%
Hombres	12,00	11,00	9,09%
Mujeres	26,25	29,83	-12,01%
≥ 45 años	49,75	46,17	7,76%
Hombres	27,08	26,00	4,17%
Mujeres	22,67	20,17	12,40%
PERSONAS PARADAS POR SECTORES			
Agricultura	31,67	31,58	0,26%
Industria	2,67	3,42	-21,95%
Construcción	2,17	2,33	-7,14%
Servicios	60,42	63,75	-5,23%
SEA	5,08	2,83	79,41%

CONTRATACIÓN

	TIPO DE CONTRATO			CONTRATACIÓN POR SECTORES			
	INDEF.	TEMP.	TOTAL	AGRIC.	INDUS.	CONSTR.	SERVIC.
2024,01	12	43	55	22	0	7	26
2024,02	10	38	48	14	0	8	26
2024,03	8	35	43	21	0	1	21
2024,04	10	44	54	19	0	7	28
2024,05	12	34	46	23	0	2	21
2024,06	4	35	39	10	0	2	27
2024,07	47	72	119	52	0	9	58
2024,08	18	50	68	24	0	3	41
2024,09	22	21	43	32	0	1	10
2024,10	30	35	65	32	0	5	28
2024,11	48	55	103	55	6	13	29
2024,12	16	57	73	27	0	1	45
PROMEDIO ANUAL 2024	19,75	43,25	63,00	27,58	0,50	4,92	30,00
PROMEDIO ANUAL 2023	13,00	47,08	60,08	29,25	0,00	3,42	27,42
TASA V. 2024/2023	51,92%	-8,14%	4,85%	-5,70%		43,90%	9,42%

AFILIACIONES

	AFILIACIÓN POR RÉGIMENES				
	GENERAL	AGRARIO	HOGAR	AUTÓNOMOS	TOTAL
2024,01	119	244	0	104	467
2024,02	132	239	0	105	476
2024,03	134	252	0	106	492
2024,04	131	237	0	106	474
2024,05	108	228	0	107	443
2024,06	126	225	0	108	459
2024,07	117	212	0	106	435
2024,08	134	212	0	107	453
2024,09	111	216	0	107	434
2024,10	123	217	0	107	447
2024,11	141	217	0	106	464
2024,12	142	221	0	105	468
PROMEDIO ANUAL 2024	126,50	226,67	0,00	106,17	459,33
PROMEDIO ANUAL 2023	107,33	251,75	0,00	101,50	460,58
TASA V. 2024/2023	17,86%	-9,96%		4,60%	-0,27%

PARO REGISTRADO

CONTRATACIÓN

AFILIACIONES

PARO REGISTRADO/SEXO

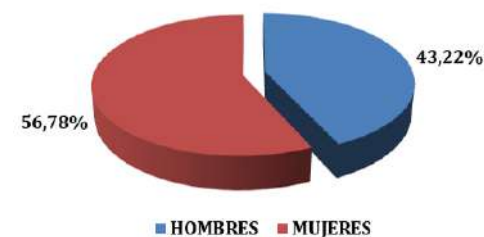

PARO REGISTRADO/EDAD

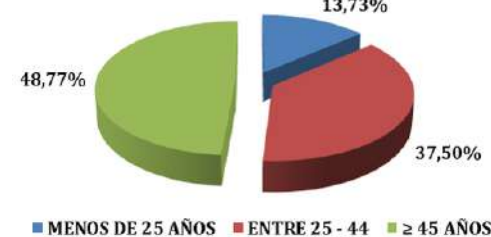

PARO REGISTRADO/SECTORES

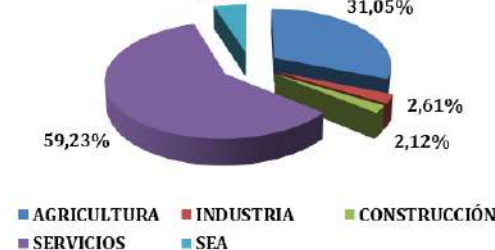

CONTRATACIÓN/TIPO



CONTRATACIÓN/SECTORES

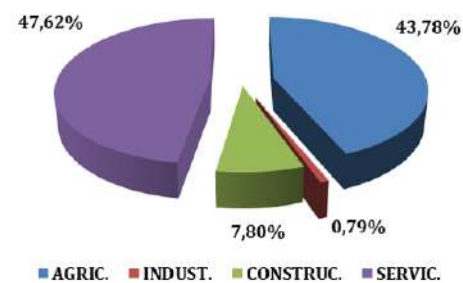

AFILIACIÓN POR RÉGIMENES

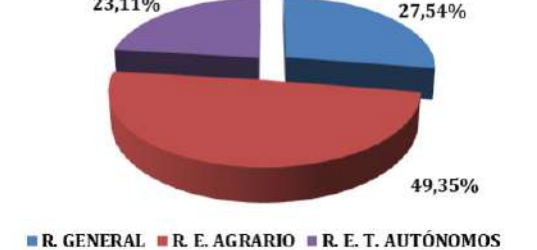

San Bartolomé de la Torre

PARO REGISTRADO

	AÑO 2024	AÑO 2023	TASA VARIACIÓN ANUAL
TOTAL PERSONAS PARADAS	165,33	197,67	-16,36%
Hombres	65,50	77,92	-15,94%
Mujeres	99,83	119,75	-16,63%
PERSONAS PARADAS POR EDAD			
Menos de 25 años	18,50	22,50	-17,78%
Hombres	9,50	11,67	-18,57%
Mujeres	9,00	10,83	-16,92%
Entre 25 - 44	49,33	67,92	-27,36%
Hombres	20,08	29,67	-32,30%
Mujeres	29,25	38,25	-23,53%
≥ 45 años	97,50	107,25	-9,09%
Hombres	35,92	36,58	-1,82%
Mujeres	61,58	70,67	-12,85%
PERSONAS PARADAS POR SECTORES			
Agricultura	20,50	33,00	-37,88%
Industria	11,50	16,17	-28,87%
Construcción	12,58	13,50	-6,79%
Servicios	110,83	126,33	-12,27%
SEA	9,92	8,67	14,42%

CONTRATACIÓN

	TIPO DE CONTRATO			CONTRATACIÓN POR SECTORES			
	INDEF.	TEMP.	TOTAL	AGRIC.	INDUS.	CONSTR.	SERVIC.
2024,01	47	102	149	99	3	3	44
2024,02	272	58	330	275	10	3	42
2024,03	339	86	425	371	5	1	48
2024,04	250	106	356	306	2	2	46
2024,05	57	78	135	76	3	2	54
2024,06	11	72	83	11	5	1	66
2024,07	16	80	96	16	5	4	71
2024,08	32	90	122	47	0	2	73
2024,09	33	61	94	32	6	4	52
2024,10	55	118	173	79	13	1	80
2024,11	30	98	128	67	2	0	59
2024,12	13	68	81	18	3	1	59
PROMEDIO ANUAL 2024	96,25	84,75	181,00	116,42	4,75	2,00	57,83
PROMEDIO ANUAL 2023	99,08	135,17	234,25	171,75	5,92	3,75	52,83
TASA V. 2024/2023	-2,86%	-37,30%	-22,73%	-32,22%	-19,72%	-46,67%	9,46%

AFILIACIONES

	AFILIACIÓN POR REGÍMENES				
	GENERAL	AGRARIO	HOGAR	AUTÓNOMOS	TOTAL
2024,01	370	752	1	213	1.336
2024,02	366	964	1	216	1.547
2024,03	378	1.165	1	219	1.763
2024,04	358	1.203	1	219	1.781
2024,05	362	934	1	219	1.516
2024,06	352	637	1	219	1.209
2024,07	371	621	1	215	1.208
2024,08	340	651	1	216	1.208
2024,09	345	665	1	215	1.226
2024,10	359	706	0	215	1.280
2024,11	378	642	1	215	1.236
2024,12	381	624	1	212	1.218
PROMEDIO ANUAL 2024	363,33	797,00	0,92	216,08	1.377,33
PROMEDIO ANUAL 2023	355,17	843,50	1,17	209,08	1.408,92
TASA V. 2024/2023	2,30%	-5,51%	-21,43%	3,35%	-2,24%

PARO REGISTRADO/SEXO

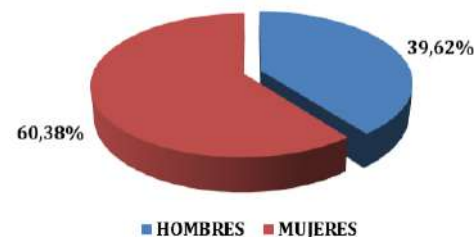

PARO REGISTRADO/EDAD

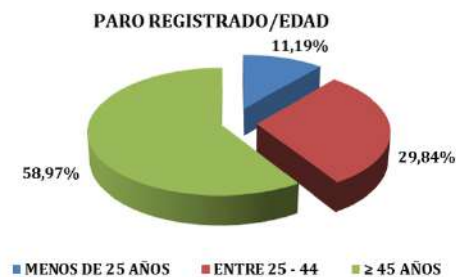

PARO REGISTRADO/SECTORES

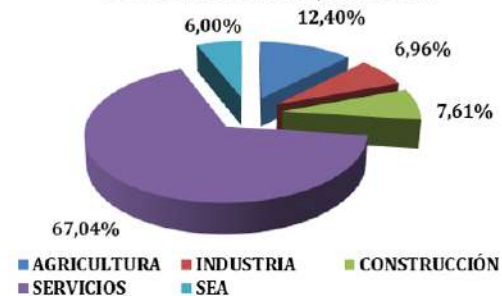

CONTRATACIÓN/TIPO

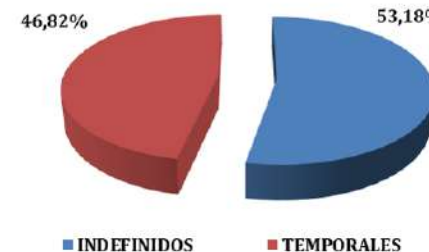

CONTRATACIÓN/SECTORES

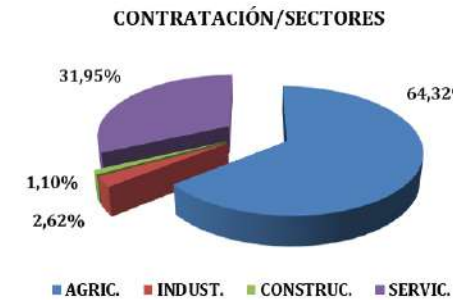

AFILIACIÓN POR REGÍMENES

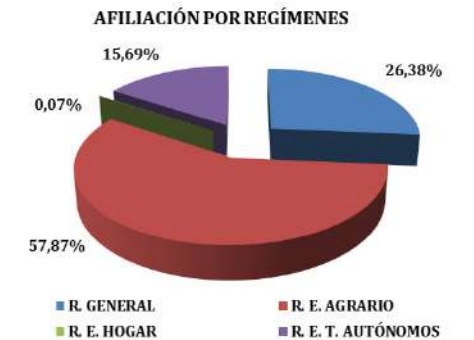

San Juan del Puerto

PARO REGISTRADO

	AÑO 2024	AÑO 2023	TASA VARIACIÓN ANUAL
TOTAL PERSONAS PARADAS	601,50	672,42	-10,55%
Hombres	250,75	266,33	-5,85%
Mujeres	350,75	406,08	-13,63%
PERSONAS PARADAS POR EDAD			
Menos de 25 años	72,42	94,08	-23,03%
Hombres	39,92	45,25	-11,79%
Mujeres	32,50	48,83	-33,45%
Entre 25 - 44	201,17	231,33	-13,04%
Hombres	79,67	86,67	-8,08%
Mujeres	121,50	144,67	-16,01%
≥ 45 años	327,92	347,00	-5,50%
Hombres	131,17	134,42	-2,42%
Mujeres	196,75	212,58	-7,45%
PERSONAS PARADAS POR SECTORES			
Agricultura	74,42	109,50	-32,04%
Industria	54,75	30,17	81,49%
Construcción	32,33	65,08	-50,32%
Servicios	382,25	407,92	-6,29%
SEA	57,75	59,75	-3,35%

CONTRATACIÓN

	TIPO DE CONTRATO			CONTRATACIÓN POR SECTORES			
	INDEF.	TEMP.	TOTAL	AGRIC.	INDUS.	CONSTR.	SERVIC.
2024,01	98	549	647	24	4	53	566
2024,02	130	337	467	34	12	26	395
2024,03	84	330	414	23	9	37	345
2024,04	83	376	459	12	6	31	410
2024,05	88	500	588	31	10	24	523
2024,06	83	427	510	9	5	40	456
2024,07	107	499	606	11	4	18	573
2024,08	55	385	440	11	12	21	396
2024,09	67	366	433	5	9	22	397
2024,10	101	436	537	22	7	33	475
2024,11	91	397	488	28	5	37	418
2024,12	102	447	549	17	1	34	497
PROMEDIO ANUAL 2024	90,75	420,75	511,50	18,92	7,00	31,33	454,25
PROMEDIO ANUAL 2023	70,00	484,17	554,17	19,25	7,67	33,42	493,83
TASA V. 2024/2023	29,64%	-13,10%	-7,70%	-1,73%	-8,70%	-6,23%	-8,02%

AFILIACIONES

	AFILIACIÓN POR REGÍMENES					
	GENERAL	AGRARIO	HOGAR	MAR	AUTÓNOMOS	TOTAL
2024,01	3.638	907	6	1	442	4.994
2024,02	3.611	1.022	6	1	445	5.085
2024,03	3.624	1.100	6	1	448	5.179
2024,04	3.634	1.111	7	1	454	5.207
2024,05	3.715	985	8	1	451	5.160
2024,06	3.516	796	8	1	455	4.776
2024,07	3.525	714	7	1	451	4.698
2024,08	3.543	736	7	1	448	4.735
2024,09	3.733	800	7	1	449	4.990
2024,10	3.793	803	6	0	451	5.053
2024,11	3.845	772	7	1	450	5.075
2024,12	3.787	754	6	1	446	4.994
PROMEDIO ANUAL 2024	3.663,67	875,00	6,75	0,92	449,17	4.995,50
PROMEDIO ANUAL 2023	3.492,33	876,33	6,58	1,08	435,42	4.811,75
TASA V. 2024/2023	4,91%	-0,15%	2,53%	-15,38%	3,16%	3,82%

PARO REGISTRADO

PARO REGISTRADO/SEXO

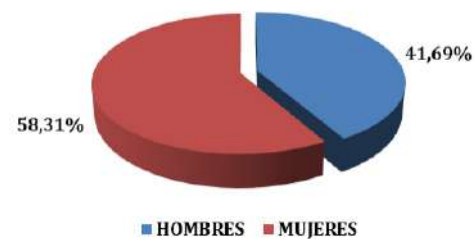

PARO REGISTRADO/EDAD

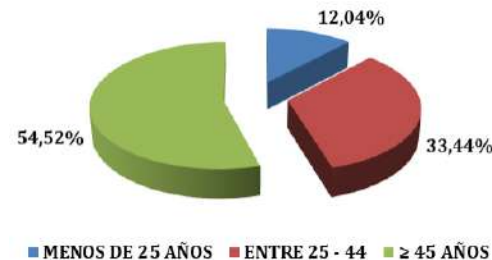

PARO REGISTRADO/SECTORES

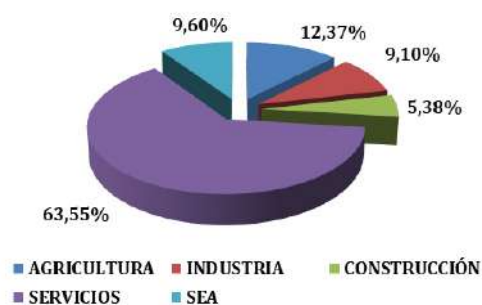

CONTRATACIÓN/TIPO

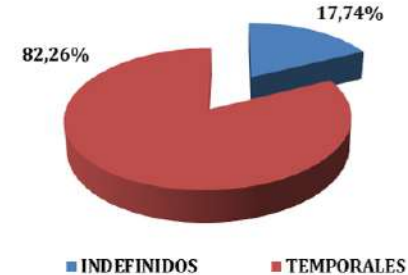

CONTRATACIÓN/SECTORES

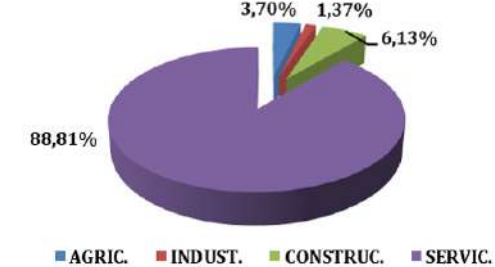

AFILIACIONES

AFILIACIÓN POR REGÍMENES

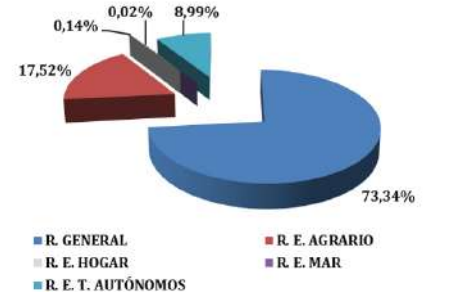

Sanlúcar de Gadiana

PARO REGISTRADO

	AÑO 2024	AÑO 2023	TASA VARIACIÓN ANUAL
TOTAL PERSONAS PARADAS	23,50	23,75	-1,05%
Hombres	7,50	7,92	-5,26%
Mujeres	16,00	15,83	1,05%
PERSONAS PARADAS POR EDAD			
Menos de 25 años	1,33	1,50	-11,11%
Hombres	0,17	0,17	0,00%
Mujeres	1,17	1,33	-12,50%
Entre 25 - 44	7,33	7,33	0,00%
Hombres	2,08	1,92	8,70%
Mujeres	5,25	5,42	-3,08%
≥ 45 años	14,83	14,92	-0,56%
Hombres	5,25	5,83	-10,00%
Mujeres	9,58	9,08	5,50%
PERSONAS PARADAS POR SECTORES			
Agricultura	1,00	0,67	50,00%
Industria	7,58	0,58	1200,00%
Construcción	3,17	9,17	-65,45%
Servicios	10,42	12,42	-16,11%
SEA	1,33	0,92	45,45%

CONTRATACIÓN

	TIPO DE CONTRATO			CONTRATACIÓN POR SECTORES			
	INDEF.	TEMP.	TOTAL	AGRIC.	INDUS.	CONSTR.	SERVIC.
2024,01	22	11	33	85	0	3	26
2024,02	2	11	13	0	0	5	8
2024,03	21	10	31	0	0	8	23
2024,04	0	11	11	0	0	8	3
2024,05	9	8	17	0	0	4	13
2024,06	8	13	21	0	0	10	11
2024,07	13	14	27	0	0	5	22
2024,08	1	10	11	0	0	6	5
2024,09	2	6	8	0	0	6	2
2024,10	3	7	10	1	0	8	1
2024,11	15	0	15	0	0	0	15
2024,12	1	2	3	0	0	2	1
PROMEDIO ANUAL 2024	8,08	8,58	16,67	7,17	0,00	5,42	10,83
PROMEDIO ANUAL 2023	3,58	14,67	18,25	0,00	1,00	6,50	10,75
TASA V. 2024/2023	125,58%	-41,48%	-8,68%	-100,00%	-16,67%	0,78%	

AFILIACIONES

	AFILIACIÓN POR REGÍMENES			
	GENERAL	AGRARIO	AUTÓNOMOS	TOTAL
2024,01	26	20	26	72
2024,02	27	22	26	75
2024,03	40	21	25	86
2024,04	34	20	25	79
2024,05	32	21	25	78
2024,06	39	21	25	85
2024,07	41	20	25	86
2024,08	48	21	25	94
2024,09	31	20	24	75
2024,10	29	18	25	72
2024,11	29	19	24	72
2024,12	26	17	24	67
PROMEDIO ANUAL 2024	33,50	20,00	24,92	78,42
PROMEDIO ANUAL 2023	33,08	23,25	22,75	79,08
TASA V. 2024/2023	1,26%	-13,98%	9,52%	-0,84%

PARO REGISTRADO

PARO REGISTRADO/SEXO

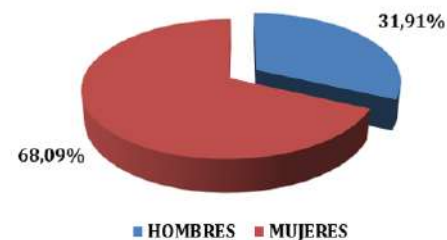

PARO REGISTRADO/EDAD

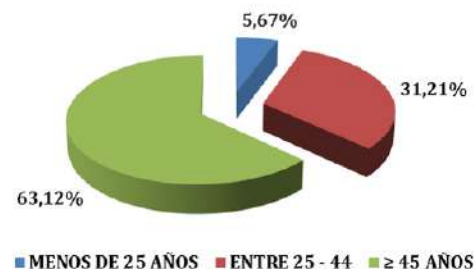

PARO REGISTRADO/SECTORES

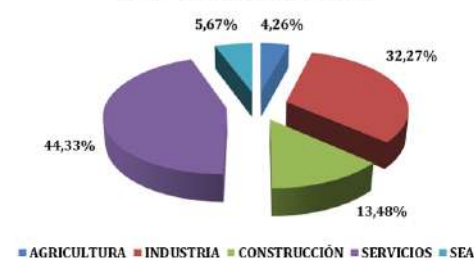

CONTRATACIÓN

CONTRATACIÓN/TIPO

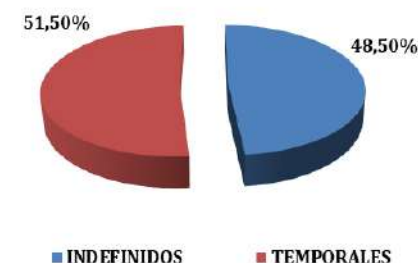

CONTRATACIÓN/SECTORES

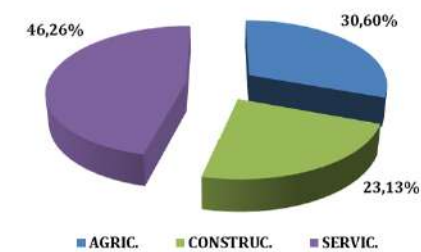

AFILIACIONES

AFILIACIÓN POR REGÍMENES

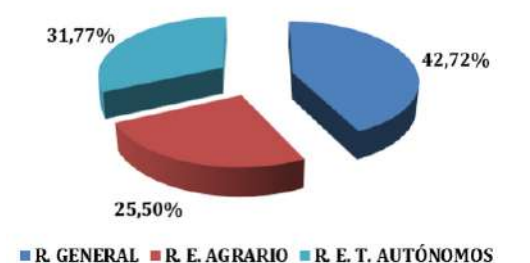

San Silvestre de Guzmán

PARO REGISTRADO

	AÑO 2024	AÑO 2023	TASA VARIACIÓN ANUAL
TOTAL PERSONAS PARADAS	30,33	32,75	-7,38%
Hombres	14,00	15,67	-10,64%
Mujeres	16,33	17,08	-4,39%
PERSONAS PARADAS POR EDAD			
Menos de 25 años	6,33	5,50	15,15%
Hombres	3,33	2,83	17,65%
Mujeres	3,00	2,67	12,50%
Entre 25 - 44	9,75	9,75	0,00%
Hombres	4,75	4,17	14,00%
Mujeres	5,00	5,58	-10,45%
≥ 45 años	14,25	17,50	-18,57%
Hombres	5,92	8,67	-31,73%
Mujeres	8,33	8,83	-5,66%
PERSONAS PARADAS POR SECTORES			
Agricultura	1,00	1,50	-33,33%
Industria	0,50	0,33	50,00%
Construcción	0,08	2,00	-95,83%
Servicios	28,00	27,83	0,60%
SEA	0,75	1,08	-30,77%

CONTRATACIÓN

	TIPO DE CONTRATO			CONTRATACIÓN POR SECTORES			
	INDEF.	TEMP.	TOTAL	AGRIC.	INDUS.	CONSTR.	SERVIC.
2024,01	6	108	114	0	0	6	27
2024,02	9	31	40	21	0	1	18
2024,03	16	24	40	14	0	2	24
2024,04	13	18	31	13	0	0	18
2024,05	5	20	25	1	0	2	22
2024,06	5	19	24	5	0	2	17
2024,07	3	50	53	1	0	1	51
2024,08	5	26	31	5	0	0	26
2024,09	5	23	28	7	0	3	18
2024,10	6	32	38	9	0	2	27
2024,11	8	128	136	115	0	1	20
2024,12	1	37	38	12	0	0	26
PROMEDIO ANUAL 2024	6,83	43,00	49,83	16,92	0,00	1,67	24,50
PROMEDIO ANUAL 2023	5,00	53,08	58,08	37,58	0,00	0,58	19,92
TASA V. 2024/2023	36,67%	-19,00%	-14,20%	-54,99%		185,71%	23,01%

AFILIACIONES

	AFILIACIÓN POR REGÍMENES				
	GENERAL	AGRARIO	HOGAR	AUTÓNOMOS	TOTAL
2024,01	49	74	6	33	162
2024,02	52	77	6	33	168
2024,03	54	77	7	33	171
2024,04	51	77	7	33	168
2024,05	57	74	9	33	173
2024,06	64	71	9	33	177
2024,07	83	68	7	32	190
2024,08	73	66	7	33	179
2024,09	63	65	6	33	167
2024,10	52	68	6	33	159
2024,11	53	68	5	32	158
2024,12	48	63	5	32	148
PROMEDIO ANUAL 2024	58,25	70,67	6,67	32,75	168,33
PROMEDIO ANUAL 2023	56,00	74,25	6,50	33,42	170,17
TASA V. 2024/2023	4,02%	-4,83%	2,56%	-2,00%	-1,08%

PARO REGISTRADO

PARO REGISTRADO/SEXO

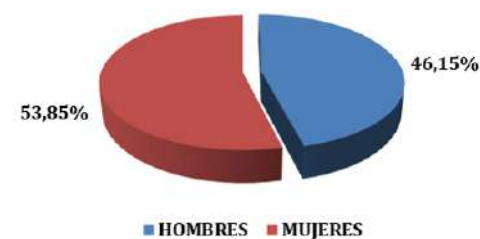

PARO REGISTRADO/EDAD



PARO REGISTRADO/SECTORES



CONTRATACIÓN

CONTRATACIÓN/TIPO

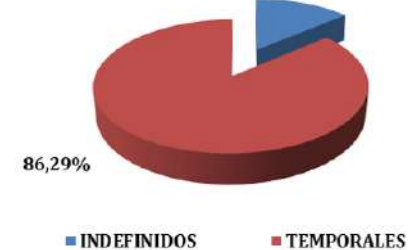

CONTRATACIÓN/SECTORES

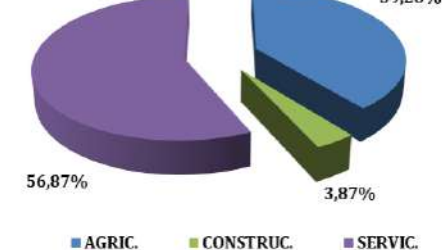

AFILIACIONES

AFILIACIÓN POR REGÍMENES

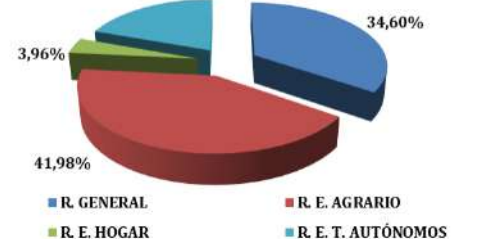

Santa Ana la Real

PARO REGISTRADO

	AÑO 2024	AÑO 2023	TASA VARIACIÓN ANUAL
TOTAL PERSONAS PARADAS	40,75	41,67	-2,20%
Hombres	16,58	17,33	-4,33%
Mujeres	24,17	24,33	-0,68%
PERSONAS PARADAS POR EDAD			
Menos de 25 años	5,08	6,58	-22,78%
Hombres	1,42	3,00	-52,78%
Mujeres	3,67	3,58	2,33%
Entre 25 - 44	8,67	9,83	-11,86%
Hombres	3,17	4,33	-26,92%
Mujeres	5,50	5,50	0,00%
≥ 45 años	27,00	25,25	6,93%
Hombres	12,00	10,00	20,00%
Mujeres	15,00	15,25	-1,64%
PERSONAS PARADAS POR SECTORES			
Agricultura	2,83	4,17	-32,00%
Industria	10,83	2,83	282,35%
Construcción	6,75	13,50	-50,00%
Servicios	18,92	18,25	3,65%
SEA	1,42	2,92	-51,43%

CONTRATACIÓN

	TIPO DE CONTRATO			CONTRATACIÓN POR SECTORES			
	INDEF.	TEMP.	TOTAL	AGRIC.	INDUS.	CONSTR.	SERVIC.
2024,01	0	9	9	0	0	0	9
2024,02	0	10	10	0	0	2	8
2024,03	9	6	15	1	0	2	12
2024,04	4	6	10	0	0	2	8
2024,05	4	2	6	0	0	2	4
2024,06	4	7	11	0	0	5	6
2024,07	2	6	8	0	0	5	3
2024,08	0	3	3	0	0	3	0
2024,09	1	2	3	0	0	2	1
2024,10	1	16	17	0	0	9	8
2024,11	2	13	15	0	0	10	5
2024,12	0	6	6	0	0	0	6
PROMEDIO ANUAL 2024	2,25	7,17	9,42	0,08	0,00	3,50	5,83
PROMEDIO ANUAL 2023	4,25	8,67	12,92	0,42	0,75	2,33	9,42
TASA V. 2024/2023	-47,06%	-17,31%	-27,10%	-80,00%	-100,00%	50,00%	-38,05%

AFILIACIONES

	AFILIACIÓN POR REGÍMENES				
	GENERAL	AGRARIO	HOGAR	AUTÓNOMOS	TOTAL
2024,01	42	19	1	28	90
2024,02	41	19	1	27	88
2024,03	43	20	1	27	91
2024,04	45	20	1	27	93
2024,05	48	24	1	28	101
2024,06	53	22	1	28	104
2024,07	53	18	1	27	99
2024,08	50	18	1	27	96
2024,09	39	17	1	27	84
2024,10	48	18	0	27	93
2024,11	48	18	1	26	93
2024,12	38	17	1	26	82
PROMEDIO ANUAL 2024	45,67	19,17	0,92	27,08	92,83
PROMEDIO ANUAL 2023	47,50	21,17	1,00	30,75	100,42
TASA V. 2024/2023	-3,86%	-9,45%	-8,33%	-11,92%	-7,55%

PARO REGISTRADO/SEXO

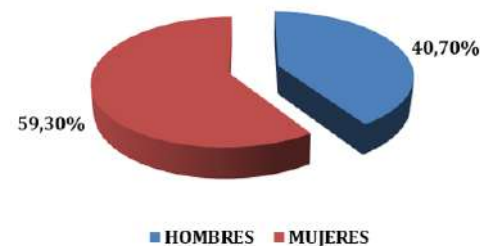

PARO REGISTRADO/EDAD

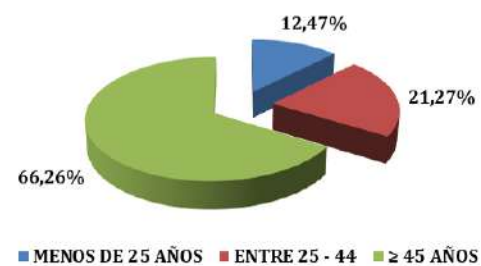

PARO REGISTRADO/SECTORES

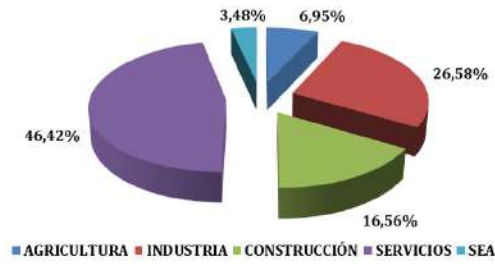

CONTRATACIÓN/TIPO

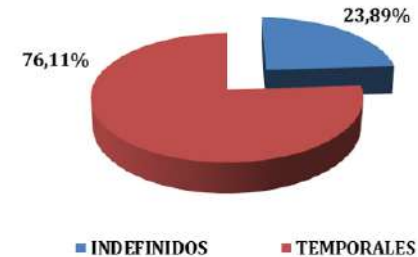

CONTRATACIÓN/SECTORES

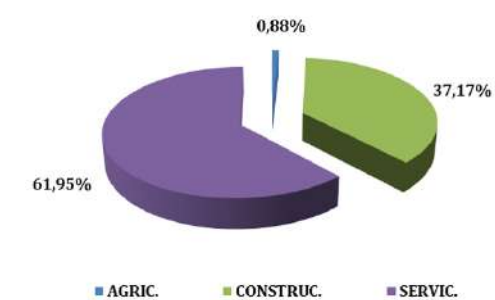

AFILIACIÓN POR REGÍMENES

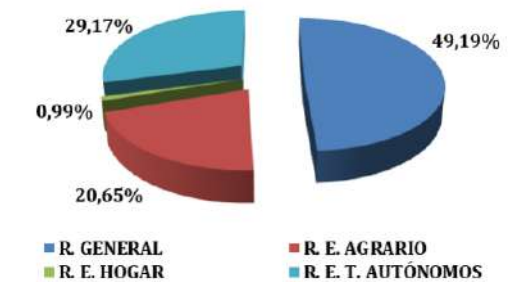

Santa Bárbara de Casa

PARO REGISTRADO

	AÑO 2024	AÑO 2023	TASA VARIACIÓN ANUAL
TOTAL PERSONAS PARADAS	60,33	67,67	-10,84%
Hombres	31,17	34,83	-10,53%
Mujeres	29,17	32,83	-11,17%
PERSONAS PARADAS POR EDAD			
Menos de 25 años	5,17	8,25	-37,37%
Hombres	3,67	5,00	-26,67%
Mujeres	1,50	3,25	-53,85%
Entre 25 - 44	18,33	22,17	-17,29%
Hombres	7,75	10,00	-22,50%
Mujeres	10,58	12,17	-13,01%
≥ 45 años	36,83	37,25	-1,12%
Hombres	19,75	19,83	-0,42%
Mujeres	17,08	17,42	-1,91%
PERSONAS PARADAS POR SECTORES			
Agricultura	11,67	15,58	-25,13%
Industria	18,67	1,50	1144,44%
Construcción	9,17	26,08	-64,86%
Servicios	19,75	22,50	-12,22%
SEA	1,08	2,00	-45,83%

CONTRATACIÓN

	TIPO DE CONTRATO			CONTRATACIÓN POR SECTORES			
	INDEF.	TEMP.	TOTAL	AGRIC.	INDUS.	CONSTR.	SERVIC.
2024,01	6	33	39	5	3	13	18
2024,02	8	26	34	8	1	8	17
2024,03	8	31	39	11	2	10	16
2024,04	12	33	45	18	0	10	17
2024,05	45	49	94	9	0	24	61
2024,06	34	66	100	20	2	26	52
2024,07	32	67	99	28	1	40	30
2024,08	11	70	81	16	2	48	15
2024,09	9	50	59	14	1	33	11
2024,10	35	38	73	8	4	14	47
2024,11	11	39	50	8	1	24	17
2024,12	6	23	29	3	0	14	12
PROMEDIO ANUAL 2024	18,08	43,75	61,83	12,33	1,42	22,00	26,08
PROMEDIO ANUAL 2023	10,50	39,33	49,83	12,42	4,67	14,92	17,83
TASA V. 2024/2023	72,22%	11,23%	24,08%	-0,67%	-69,64%	47,49%	46,26%

AFILIACIONES

	AFILIACIÓN POR RÉGIMENES			
	GENERAL	AGRARIO	AUTÓNOMOS	TOTAL
2024,01	117	179	65	361
2024,02	113	181	64	358
2024,03	123	182	64	369
2024,04	126	176	65	367
2024,05	145	176	65	386
2024,06	163	173	63	399
2024,07	158	169	63	390
2024,08	149	169	62	380
2024,09	129	169	62	360
2024,10	133	169	62	364
2024,11	138	170	63	371
2024,12	130	167	62	359
PROMEDIO ANUAL 2024	135,33	173,33	63,33	372,00
PROMEDIO ANUAL 2023	136,75	186,67	63,00	386,42
TASA V. 2024/2023	-1,04%	-7,14%	0,53%	-3,73%

PARO REGISTRADO

CONTRATACIÓN

AFILIACIONES

PARO REGISTRADO/SEXO

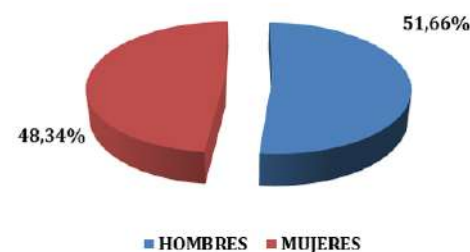

PARO REGISTRADO/EDAD



PARO REGISTRADO/SECTORES

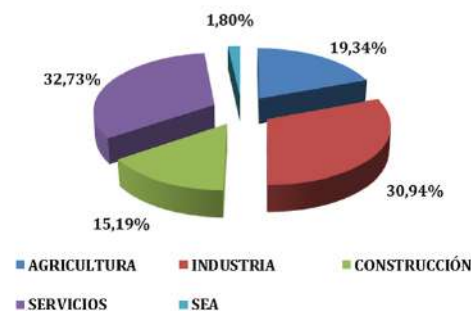

CONTRATACIÓN/TIPO



CONTRATACIÓN/SECTORES

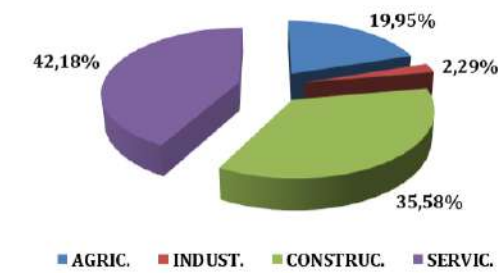

AFILIACIÓN POR RÉGIMENES

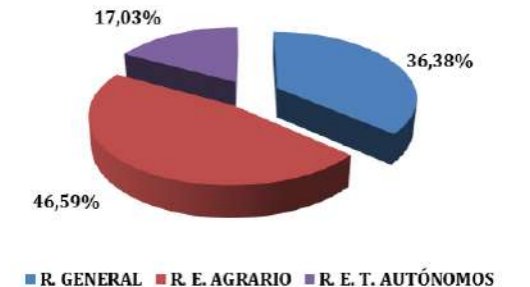

Santa Olalla del Cala

PARO REGISTRADO

	AÑO 2024	AÑO 2023	TASA VARIACIÓN ANUAL
TOTAL PERSONAS PARADAS	172,92	179,08	-3,44%
Hombres	52,33	52,42	-0,16%
Mujeres	120,58	126,67	-4,80%
PERSONAS PARADAS POR EDAD			
Menos de 25 años	24,92	27,25	-8,56%
Hombres	9,50	10,00	-5,00%
Mujeres	15,42	17,25	-10,63%
Entre 25 - 44	69,58	68,50	1,58%
Hombres	19,75	19,25	2,60%
Mujeres	49,83	49,25	1,18%
≥ 45 años	78,42	83,33	-5,90%
Hombres	23,08	23,17	-0,36%
Mujeres	55,33	60,17	-8,03%
PERSONAS PARADAS POR SECTORES			
Agricultura	12,92	17,08	-24,39%
Industria	7,58	5,17	46,77%
Construcción	4,08	4,08	0,00%
Servicios	139,25	141,50	-1,59%
SEA	9,08	11,25	-19,26%

CONTRATACIÓN

	TIPO DE CONTRATO			CONTRATACIÓN POR SECTORES			
	INDEF.	TEMP.	TOTAL	AGRIC.	INDUS.	CONSTR.	SERVIC.
2024,01	36	43	79	32	2	4	41
2024,02	45	49	94	41	2	3	48
2024,03	46	42	88	48	5	2	33
2024,04	33	33	66	23	0	1	42
2024,05	11	41	52	22	0	6	24
2024,06	25	144	169	83	1	14	71
2024,07	17	78	95	53	0	4	38
2024,08	15	51	66	14	0	12	40
2024,09	9	27	36	10	0	2	24
2024,10	50	44	94	58	2	13	21
2024,11	31	61	92	47	1	5	39
2024,12	26	37	63	28	0	3	32
PROMEDIO ANUAL 2024	28,67	54,17	82,83	38,25	1,08	5,75	37,75
PROMEDIO ANUAL 2023	20,92	67,92	88,83	28,00	3,58	4,08	53,17
TASA V. 2024/2023	37,05%	-20,25%	-6,75%	36,61%	-69,77%	40,82%	-29,00%

AFILIACIONES

	AFILIACIÓN POR REGÍMENES				
	GENERAL	AGRARIO	HOGAR	AUTÓNOMOS	TOTAL
2024,01	373	152	1	166	692
2024,02	398	157	1	167	723
2024,03	399	155	1	166	721
2024,04	370	155	1	166	692
2024,05	357	145	1	166	669
2024,06	361	176	1	166	704
2024,07	317	148	1	163	629
2024,08	294	136	1	161	592
2024,09	279	135	1	158	573
2024,10	324	139	0	157	620
2024,11	354	138	1	158	651
2024,12	315	140	1	155	611
PROMEDIO ANUAL 2024	345,08	148,00	0,92	162,42	656,42
PROMEDIO ANUAL 2023	325,00	162,83	1,08	166,67	655,58
TASA V. 2024/2023	6,18%	-9,11%	-15,38%	-2,55%	0,13%

PARO REGISTRADO

PARO REGISTRADO/SEXO

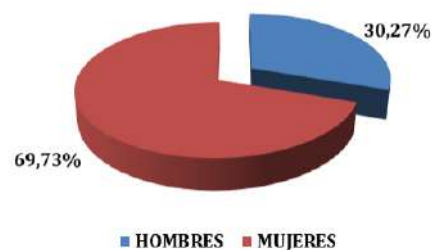

PARO REGISTRADO/EDAD

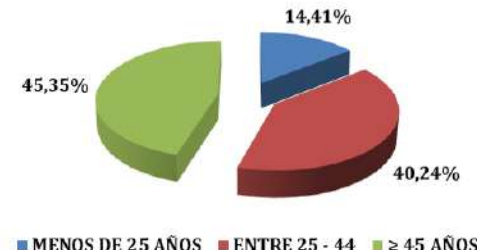

PARO REGISTRADO/SECTORES



CONTRATACIÓN

CONTRATACIÓN/TIPO

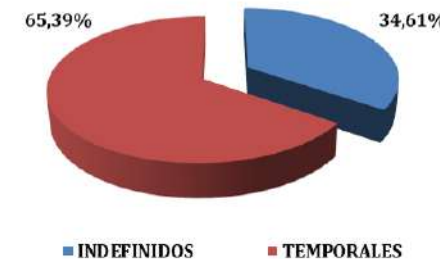

CONTRATACIÓN/SECTORES

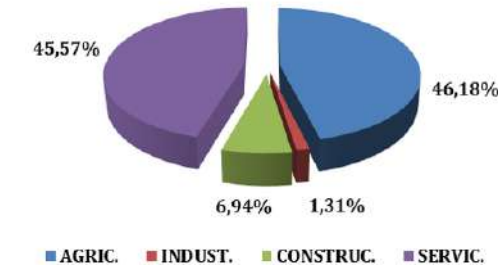

AFILIACIONES

AFILIACIÓN POR REGÍMENES

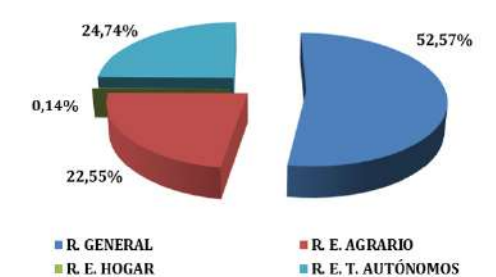

Trigueros

PARO REGISTRADO

	AÑO 2024	AÑO 2023	TASA VARIACIÓN ANUAL
TOTAL PERSONAS PARADAS	527,17	569,00	-7,35%
Hombres	220,58	226,58	-2,65%
Mujeres	306,58	342,42	-10,46%
PERSONAS PARADAS POR EDAD			
Menos de 25 años	42,42	53,83	-21,21%
Hombres	26,17	23,75	10,18%
Mujeres	16,25	30,08	-45,98%
Entre 25 - 44	172,58	206,50	-16,42%
Hombres	70,33	74,33	-5,38%
Mujeres	102,25	132,17	-22,64%
≥ 45 años	312,17	308,67	1,13%
Hombres	124,08	128,50	-3,44%
Mujeres	188,08	180,17	4,39%
PERSONAS PARADAS POR SECTORES			
Agricultura	73,83	87,08	-15,22%
Industria	43,42	19,50	122,65%
Construcción	31,33	55,75	-43,80%
Servicios	339,92	363,75	-6,55%
SEA	38,67	42,92	-9,90%

CONTRATACIÓN

	TIPO DE CONTRATO			CONTRATACIÓN POR SECTORES			
	INDEF.	TEMP.	TOTAL	AGRIC.	INDUS.	CONSTR.	SERVIC.
2024,01	48	90	138	6	4	30	98
2024,02	61	73	134	16	6	26	86
2024,03	29	64	93	5	5	16	67
2024,04	54	66	120	3	0	17	100
2024,05	42	131	173	23	2	23	125
2024,06	46	112	158	11	3	28	116
2024,07	42	108	150	12	5	22	111
2024,08	43	92	135	12	2	29	92
2024,09	56	116	172	14	0	30	128
2024,10	54	98	152	9	3	15	125
2024,11	30	106	136	24	7	19	86
2024,12	32	106	138	4	3	15	116
PROMEDIO ANUAL 2024	44,75	96,83	141,58	11,58	3,33	22,50	104,17
PROMEDIO ANUAL 2023	41,08	66,33	107,42	9,25	6,00	17,00	75,17
TASA V. 2024/2023	8,92%	45,98%	31,81%	25,23%	-44,44%	32,35%	38,58%

AFILIACIONES

	AFILIACIÓN POR RÉGIMENES				
	GENERAL	AGRARIO	HOGAR	AUTÓNOMOS	TOTAL
2024,01	763	509	13	423	1.708
2024,02	741	543	13	428	1.725
2024,03	741	585	11	431	1.768
2024,04	755	587	11	437	1.790
2024,05	759	515	11	442	1.727
2024,06	776	433	12	446	1.667
2024,07	785	425	12	440	1.662
2024,08	794	438	12	440	1.684
2024,09	756	450	12	440	1.658
2024,10	749	437	13	443	1.642
2024,11	781	444	14	439	1.678
2024,12	776	436	14	443	1.669
PROMEDIO ANUAL 2024	764,67	483,50	12,33	437,67	1.698,17
PROMEDIO ANUAL 2023	751,25	515,42	13,25	421,75	1.701,67
TASA V. 2024/2023	1,79%	-6,19%	-6,92%	3,77%	-0,21%

PARO REGISTRADO/SEXO

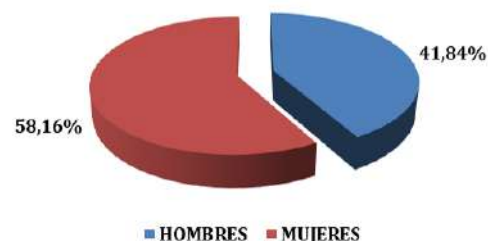

PARO REGISTRADO/EDAD

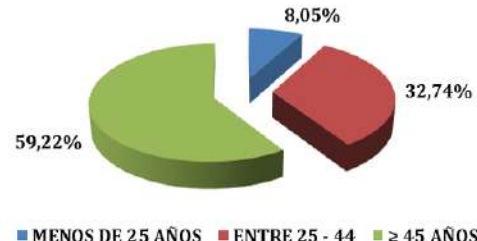

PARO REGISTRADO/SECTORES

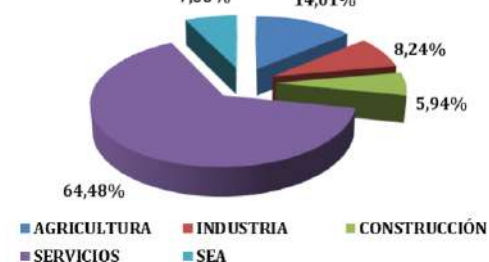

CONTRATACIÓN/TIPO

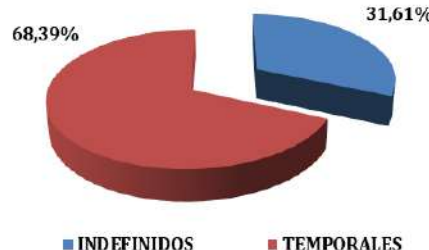

CONTRATACIÓN/SECTORES

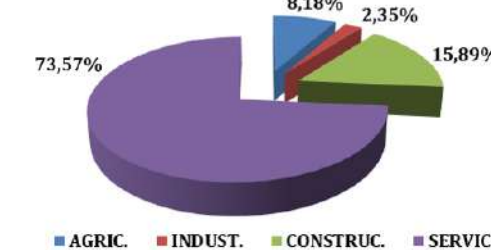

AFILIACIÓN POR RÉGIMENES

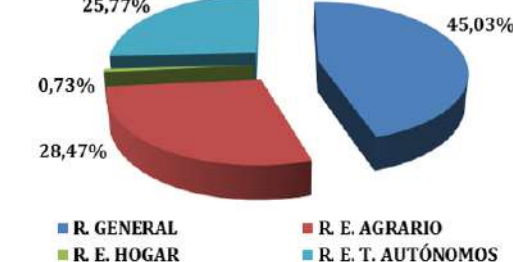

Valdelarco

PARO REGISTRADO

	AÑO 2024	AÑO 2023	TASA VARIACIÓN ANUAL
TOTAL PERSONAS PARADAS	10,08	11,00	-8,33%
Hombres	7,17	6,17	16,22%
Mujeres	2,92	4,75	-38,60%
PERSONAS PARADAS POR EDAD			
Menos de 25 años	0,08	0,25	-66,67%
Hombres	0,08	0,00	
Mujeres	0,00	0,25	-100,00%
Entre 25 - 44	0,92	2,67	-65,63%
Hombres	0,33	0,67	-50,00%
Mujeres	0,58	2,00	-70,83%
≥ 45 años	9,08	8,00	13,54%
Hombres	6,75	5,50	22,73%
Mujeres	2,33	2,50	-6,67%
PERSONAS PARADAS POR SECTORES			
Agricultura	0,00	0,25	-100,00%
Industria	1,33	2,50	-46,67%
Construcción	2,17	0,08	2500,00%
Servicios	6,58	8,17	-19,39%
SEA	0,00	0,00	

CONTRATACIÓN

	TIPO DE CONTRATO			CONTRATACIÓN POR SECTORES			
	INDEF.	TEMP.	TOTAL	AGRIC.	INDUS.	CONSTR.	SERVIC.
2024,01	1	2	3	2	0	0	1
2024,02	1	0	1	0	0	0	1
2024,03	0	2	2	1	0	0	1
2024,04	0	8	8	0	0	0	8
2024,05	0	5	5	0	0	0	5
2024,06	1	3	4	0	1	0	3
2024,07	1	6	7	0	1	0	6
2024,08	0	4	4	0	0	0	4
2024,09	0	4	4	0	0	0	4
2024,10	0	9	9	0	0	0	9
2024,11	0	4	4	0	0	0	4
2024,12	0	4	4	0	0	0	4
PROMEDIO ANUAL 2024	0,33	4,25	4,58	0,25	0,17	0,00	4,17
PROMEDIO ANUAL 2023	0,58	8,00	8,58	0,50	0,00	0,17	7,92
TASA V. 2024/2023	-42,86%	-46,88%	-46,60%	-50,00%		-100,00%	-47,37%

AFILIACIONES

	AFILIACIÓN POR RÉGIMENES				
	GENERAL	AGRARIO	HOGAR	AUTÓNOMOS	TOTAL
2024,01	24	18	1	18	61
2024,02	21	18	1	18	58
2024,03	20	18	1	18	57
2024,04	23	19	1	18	61
2024,05	20	18	1	18	57
2024,06	24	17	1	18	60
2024,07	18	17	1	20	56
2024,08	18	17	1	20	56
2024,09	18	17	1	20	56
2024,10	16	17	0	19	52
2024,11	25	18	1	17	61
2024,12	18	17	1	17	53
PROMEDIO ANUAL 2024	20,42	17,58	0,92	18,42	57,33
PROMEDIO ANUAL 2023	23,33	17,58	1,08	18,33	60,33
TASA V. 2024/2023	-12,50%	0,00%	-15,38%	0,45%	-4,97%

PARO REGISTRADO/SEXO

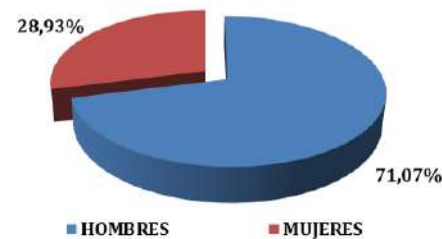

PARO REGISTRADO/EDAD



PARO REGISTRADO/SECTORES



CONTRATACIÓN/TIPO

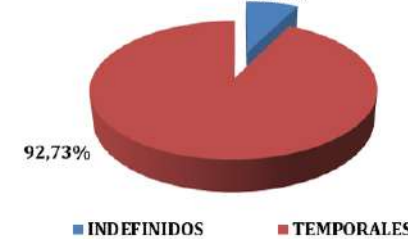

CONTRATACIÓN/SECTORES

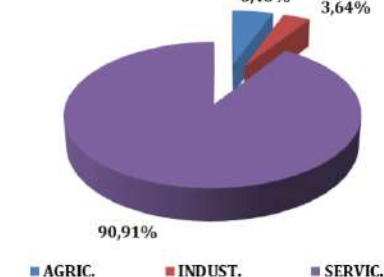

AFILIACIONES

AFILIACIÓN POR RÉGIMENES

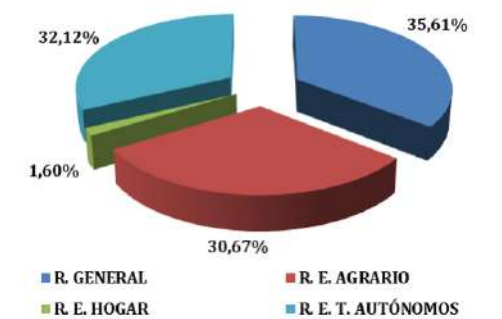

Valverde del Camino

PARO REGISTRADO

	AÑO 2024	AÑO 2023	TASA VARIACIÓN ANUAL
TOTAL PERSONAS PARADAS	865,92	938,92	-7,77%
Hombres	307,67	312,92	-1,68%
Mujeres	558,25	626,00	-10,82%
PERSONAS PARADAS POR EDAD			
Menos de 25 años	55,17	79,50	-30,61%
Hombres	25,83	29,58	-12,68%
Mujeres	29,33	49,92	-41,24%
Entre 25 - 44	277,67	320,58	-13,39%
Hombres	100,42	112,83	-11,00%
Mujeres	177,25	207,75	-14,68%
≥ 45 años	533,08	538,83	-1,07%
Hombres	181,42	170,50	6,40%
Mujeres	351,67	368,33	-4,52%
PERSONAS PARADAS POR SECTORES			
Agricultura	61,33	77,50	-20,86%
Industria	67,83	103,75	-34,62%
Construcción	82,08	57,92	41,73%
Servicios	586,50	614,92	-4,62%
SEA	68,17	84,83	-19,65%

CONTRATACIÓN

	TIPO DE CONTRATO			CONTRATACIÓN POR SECTORES			
	INDEF.	TEMP.	TOTAL	AGRIC.	INDUS.	CONSTR.	SERVIC.
2024,01	66	153	219	9	27	26	157
2024,02	116	117	233	18	30	42	143
2024,03	91	166	257	38	16	19	184
2024,04	145	130	275	95	21	21	138
2024,05	95	114	209	41	17	18	133
2024,06	98	133	231	49	26	18	138
2024,07	76	134	210	9	34	21	146
2024,08	69	128	197	6	16	21	154
2024,09	86	109	195	4	23	55	113
2024,10	98	97	195	22	26	32	115
2024,11	57	73	130	7	7	16	100
2024,12	51	109	160	9	17	11	123
PROMEDIO ANUAL 2024	87,33	121,92	209,25	25,58	21,67	25,00	137,00
PROMEDIO ANUAL 2023	91,92	138,67	230,58	32,67	26,83	26,08	145,00
TASA V. 2024/2023	-4,99%	-12,08%	-9,25%	-21,68%	-19,25%	-4,15%	-5,52%

AFILIACIONES

	AFILIACIÓN POR RÉGIMENES				
	GENERAL	AGRARIO	HOGAR	AUTÓNOMOS	TOTAL
2024,01	2.087	282	30	770	3.169
2024,02	2.114	298	33	778	3.223
2024,03	2.155	321	31	782	3.289
2024,04	2.174	339	31	779	3.323
2024,05	2.159	282	30	782	3.253
2024,06	2.176	259	29	786	3.250
2024,07	2.154	245	28	778	3.205
2024,08	2.049	252	28	770	3.099
2024,09	2.125	250	30	780	3.185
2024,10	2.104	266	30	784	3.184
2024,11	2.149	263	30	788	3.230
2024,12	2.084	261	29	780	3.154
PROMEDIO ANUAL 2024	2.127,50	276,50	29,92	779,75	3.213,67
PROMEDIO ANUAL 2023	2.105,67	296,50	30,75	764,83	3.197,75
TASA V. 2024/2023	1,04%	-6,75%	-2,71%	1,95%	0,50%

PARO REGISTRADO/SEXO

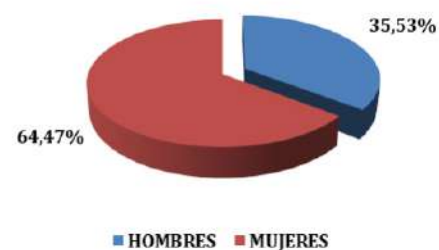

PARO REGISTRADO/EDAD

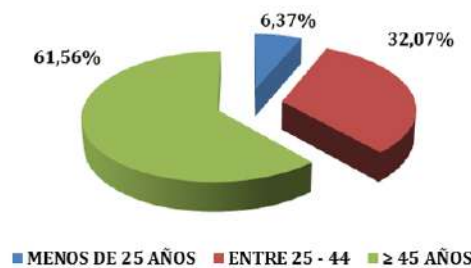

PARO REGISTRADO/SECTORES

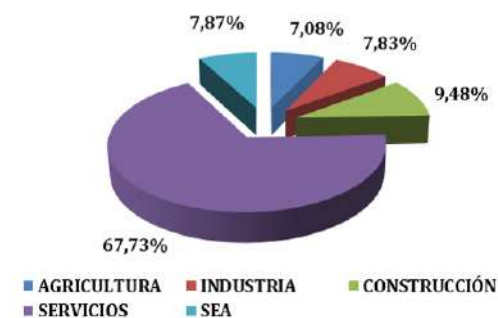

CONTRATACIÓN/TIPO

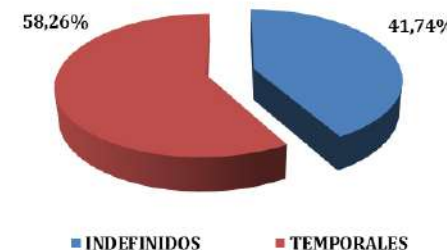

CONTRATACIÓN/SECTORES



AFILIACIONES

AFILIACIÓN POR RÉGIMENES

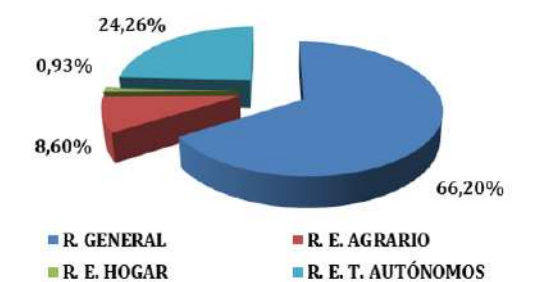

Villablanca

PARO REGISTRADO

	AÑO 2024	AÑO 2023	TASA VARIACIÓN ANUAL
TOTAL PERSONAS PARADAS	120,75	128,00	-5,66%
Hombres	49,75	52,67	-5,54%
Mujeres	71,00	75,33	-5,75%
PERSONAS PARADAS POR EDAD			
Menos de 25 años	10,00	11,83	-15,49%
Hombres	5,58	7,42	-24,72%
Mujeres	4,42	4,42	0,00%
Entre 25 - 44	35,17	42,83	-17,90%
Hombres	17,50	18,42	-4,98%
Mujeres	17,67	24,42	-27,65%
≥ 45 años	75,58	73,33	3,07%
Hombres	26,67	26,83	-0,62%
Mujeres	48,92	46,50	5,20%
PERSONAS PARADAS POR SECTORES			
Agricultura	17,58	27,25	-35,47%
Industria	7,92	11,75	-32,62%
Construcción	8,17	4,75	71,93%
Servicios	78,42	74,42	5,38%
SEA	8,67	9,83	-11,86%

CONTRATACIÓN

	TIPO DE CONTRATO			CONTRATACIÓN POR SECTORES			
	INDEF.	TEMP.	TOTAL	AGRIC.	INDUS.	CONSTR.	SERVIC.
2024,01	67	131	198	150	1	5	42
2024,02	162	245	407	351	0	10	46
2024,03	209	399	608	577	0	3	28
2024,04	181	358	539	491	0	5	43
2024,05	148	242	390	347	1	3	39
2024,06	148	204	352	311	0	2	39
2024,07	85	127	212	165	1	3	43
2024,08	28	154	182	116	1	4	61
2024,09	50	123	173	138	2	1	32
2024,10	159	227	386	337	1	3	45
2024,11	30	85	115	58	2	1	54
2024,12	22	139	161	108	1	2	50
PROMEDIO ANUAL 2024	107,42	202,83	310,25	262,42	0,83	3,50	43,50
PROMEDIO ANUAL 2023	139,17	182,25	321,42	269,83	1,08	3,17	47,33
TASA V. 2024/2023	-22,81%	11,29%	-3,47%	-2,75%	-23,08%	10,53%	-8,10%

AFILIACIONES

	AFILIACIÓN POR REGÍMENES					
	GENERAL	AGRARIO	HOGAR	MAR	AUTÓNOMOS	TOTAL
2024,01	176	536	5	0	194	911
2024,02	191	619	5	0	201	1.016
2024,03	185	650	5	0	200	1.040
2024,04	216	656	1	0	201	1.074
2024,05	221	578	1	0	202	1.002
2024,06	205	464	1	0	205	875
2024,07	216	457	5	0	196	874
2024,08	203	452	5	0	195	855
2024,09	200	478	1	0	197	876
2024,10	213	477	0	0	198	888
2024,11	223	480	1	0	196	900
2024,12	199	451	1	0	195	846
PROMEDIO ANUAL 2024	204,00	524,83	2,58	0,00	198,33	929,75
PROMEDIO ANUAL 2023	187,33	557,17	3,50	0,92	191,33	940,25
TASA V. 2024/2023	8,90%	-5,80%	-26,19%	-100,00%	3,66%	-1,12%

PARO REGISTRADO

PARO REGISTRADO/SEXO

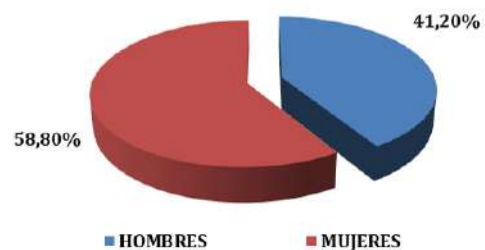

PARO REGISTRADO/EDAD

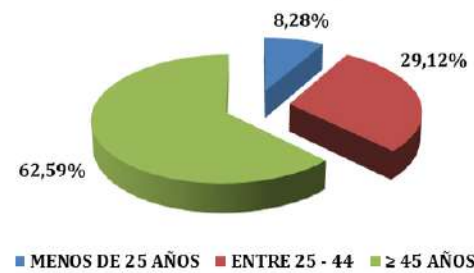

PARO REGISTRADO/SECTORES

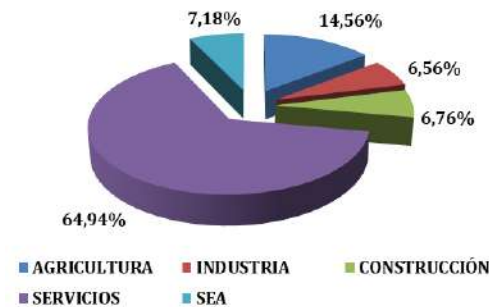

CONTRATACIÓN

CONTRATACIÓN/TIPO

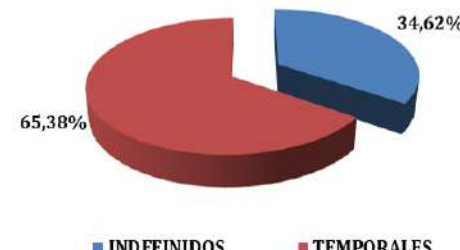

CONTRATACIÓN/SECTORES

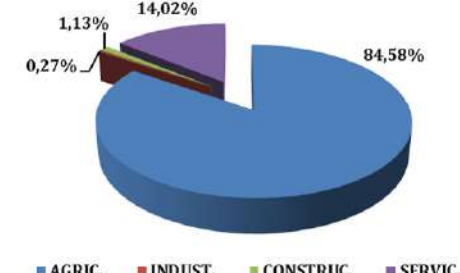

AFILIACIONES

AFILIACIÓN POR REGÍMENES

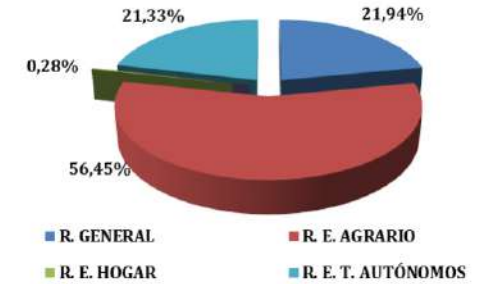

Villalba del Alcor

PARO REGISTRADO

	AÑO 2024	AÑO 2023	TASA VARIACIÓN ANUAL
TOTAL PERSONAS PARADAS	244,75	264,42	-7,44%
Hombres	100,42	103,75	-3,21%
Mujeres	144,33	160,67	-10,17%
PERSONAS PARADAS POR EDAD			
Menos de 25 años	24,92	24,58	1,36%
Hombres	12,67	10,92	16,03%
Mujeres	12,25	13,67	-10,37%
Entre 25 - 44	82,42	93,67	-12,01%
Hombres	29,25	28,83	1,45%
Mujeres	53,17	64,83	-17,99%
≥ 45 años	137,42	146,17	-5,99%
Hombres	58,50	64,00	-8,59%
Mujeres	78,92	82,17	-3,96%
PERSONAS PARADAS POR SECTORES			
Agricultura	25,00	33,33	-25,00%
Industria	20,42	6,00	240,28%
Construcción	11,50	30,50	-62,30%
Servicios	170,00	179,50	-5,29%
SEA	17,83	15,08	18,23%

CONTRATACIÓN

	TIPO DE CONTRATO			CONTRATACIÓN POR SECTORES			
	INDEF.	TEMP.	TOTAL	AGRIC.	INDUS.	CONSTR.	SERVIC.
2024,01	19	33	52	2	3	4	43
2024,02	24	26	50	8	1	3	38
2024,03	26	41	67	14	1	31	21
2024,04	31	112	143	9	4	43	87
2024,05	19	11	30	1	1	6	22
2024,06	18	46	64	8	1	24	31
2024,07	59	47	106	23	0	23	60
2024,08	21	23	44	6	0	8	30
2024,09	28	47	75	8	0	13	52
2024,10	19	76	95	6	0	43	46
2024,11	18	22	40	15	1	4	20
2024,12	13	44	57	11	1	8	37
PROMEDIO ANUAL 2024	24,58	44,00	68,58	9,25	1,08	17,50	40,58
PROMEDIO ANUAL 2023	29,17	56,58	85,75	6,00	1,67	19,33	58,67
TASA V. 2024/2023	-15,71%	-22,24%	-20,02%	54,17%	-35,00%	-9,48%	-30,82%

AFILIACIONES

	AFILIACIÓN POR RÉGIMENES				
	GENERAL	AGRARIO	HOGAR	AUTÓNOMOS	TOTAL
2024,01	365	331	1	179	876
2024,02	370	330	1	179	880
2024,03	350	347	5	185	887
2024,04	348	338	1	183	870
2024,05	356	308	1	182	847
2024,06	359	288	1	184	832
2024,07	340	311	1	183	835
2024,08	365	304	1	181	851
2024,09	339	289	1	179	808
2024,10	341	290	0	181	812
2024,11	351	290	1	180	822
2024,12	353	298	1	178	830
PROMEDIO ANUAL 2024	353,08	310,33	1,25	181,17	845,83
PROMEDIO ANUAL 2023	395,75	337,17	3,33	177,17	913,42
TASA V. 2024/2023	-10,78%	-7,96%	-62,50%	2,26%	-7,40%

PARO REGISTRADO/SEXO

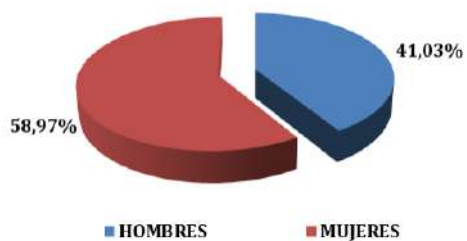

PARO REGISTRADO/EDAD



PARO REGISTRADO/SECTORES

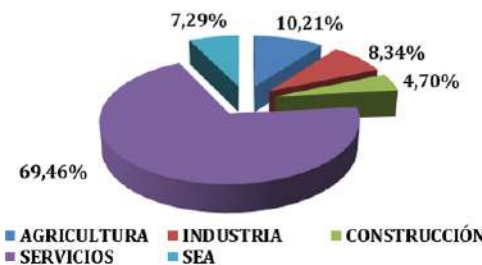

CONTRATACIÓN/TIPO

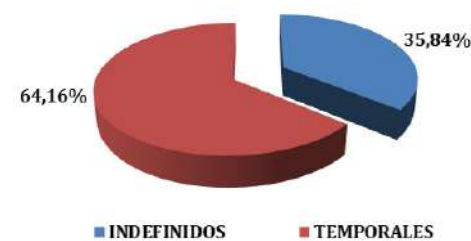

CONTRATACIÓN/SECTORES

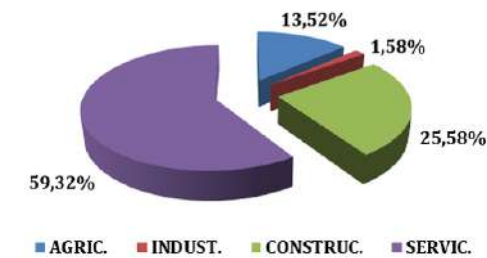

AFILIACIONES



Villanueva de las Cruces

PARO REGISTRADO

	AÑO 2024	AÑO 2023	TASA VARIACIÓN ANUAL
TOTAL PERSONAS PARADAS	15,50	22,00	-29,55%
Hombres	7,83	9,33	-16,07%
Mujeres	7,67	12,67	-39,47%
PERSONAS PARADAS POR EDAD			
Menos de 25 años	0,58	0,25	133,33%
Hombres	0,00	0,00	#¡DIV/0!
Mujeres	0,58	0,25	133,33%
Entre 25 - 44	8,17	8,92	-8,41%
Hombres	4,50	5,17	-12,90%
Mujeres	3,67	3,75	-2,22%
≥ 45 años	6,75	12,83	-47,40%
Hombres	3,33	4,17	-20,00%
Mujeres	3,42	8,67	-60,58%
PERSONAS PARADAS POR SECTORES			
Agricultura	0,50	2,25	-77,78%
Industria	0,33	0,50	-33,33%
Construcción	0,42	0,67	-37,50%
Servicios	14,17	18,25	-22,37%
SEA	0,08	0,33	-75,00%

CONTRATACIÓN

	TIPO DE CONTRATO			CONTRATACIÓN POR SECTORES			
	INDEF.	TEMP.	TOTAL	AGRIC.	INDUS.	CONSTR.	SERVIC.
2024,01	0	16	16	1	0	0	15
2024,02	1	8	9	1	0	0	8
2024,03	0	7	7	2	0	0	5
2024,04	0	10	10	1	0	0	9
2024,05	0	13	13	3	0	0	10
2024,06	0	9	9	0	0	0	9
2024,07	2	12	14	0	0	0	14
2024,08	0	18	18	1	0	0	17
2024,09	0	11	11	0	0	0	11
2024,10	1	14	15	0	0	0	15
2024,11	1	17	18	0	0	0	18
2024,12	0	14	14	0	0	0	14
PROMEDIO ANUAL 2024	0,42	12,42	12,83	0,75	0,00	0,00	12,08
PROMEDIO ANUAL 2023	1,08	12,00	13,08	0,75	0,00	0,08	12,25
TASA V. 2024/2023	-61,54%	3,47%	-1,91%	0,00%		-100,00%	-1,36%

AFILIACIONES

	AFILIACIÓN POR REGÍMENES				
	GENERAL	AGRARIO	HOGAR	AUTÓNOMOS	TOTAL
2024,01	17	12	1	17	47
2024,02	17	19	1	17	54
2024,03	19	18	1	17	55
2024,04	17	16	1	14	48
2024,05	17	15	1	13	46
2024,06	19	14	1	13	47
2024,07	16	12	1	13	42
2024,08	17	12	1	13	43
2024,09	17	12	1	13	43
2024,10	18	12	0	13	43
2024,11	24	12	1	13	50
2024,12	23	12	1	14	50
PROMEDIO ANUAL 2024	18,42	13,83	0,92	14,17	47,33
PROMEDIO ANUAL 2023	18,50	12,33	1,08	16,00	47,92
TASA V. 2024/2023	-0,45%	12,16%	-15,38%	-11,46%	-1,22%

PARO REGISTRADO/SEXO

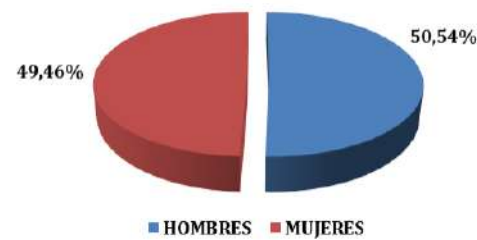

PARO REGISTRADO/EDAD

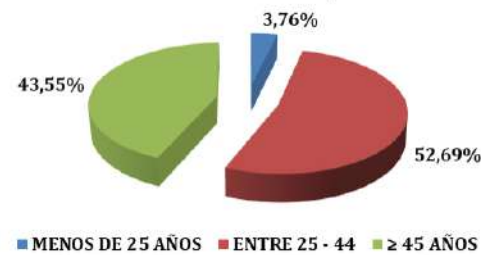

PARO REGISTRADO/SECTORES

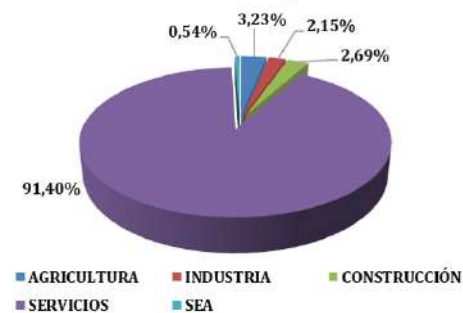

CONTRATACIÓN/TIPO



CONTRATACIÓN/SECTORES

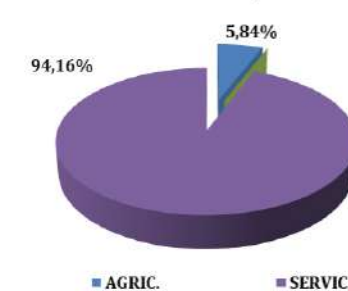

AFILIACIONES

AFILIACIÓN POR REGÍMENES

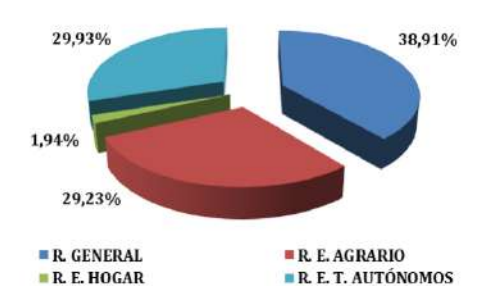

Villanueva de los Castillejos

PARO REGISTRADO

	AÑO 2024	AÑO 2023	TASA VARIACIÓN ANUAL
TOTAL PERSONAS PARADAS	168,67	183,50	-8,08%
Hombres	70,42	72,50	-2,87%
Mujeres	98,25	111,00	-11,49%
PERSONAS PARADAS POR EDAD			
Menos de 25 años	14,25	16,50	-13,64%
Hombres	5,67	5,42	4,62%
Mujeres	8,58	11,08	-22,56%
Entre 25 - 44	52,25	60,50	-13,64%
Hombres	21,50	21,50	0,00%
Mujeres	30,75	39,00	-21,15%
≥ 45 años	102,17	106,50	-4,07%
Hombres	43,25	45,58	-5,12%
Mujeres	58,92	60,92	-3,28%
PERSONAS PARADAS POR SECTORES			
Agricultura	18,67	27,50	-32,12%
Industria	8,58	9,83	-12,71%
Construcción	9,00	8,17	10,20%
Servicios	123,50	132,33	-6,68%
SEA	8,92	5,67	57,35%

CONTRATACIÓN

	TIPO DE CONTRATO			CONTRATACIÓN POR SECTORES			
	INDEF.	TEMP.	TOTAL	AGRIC.	INDUS.	CONSTR.	SERVIC.
2024,01	70	325	395	285	3	6	101
2024,02	197	374	571	461	0	4	106
2024,03	284	321	605	480	2	3	120
2024,04	646	274	920	825	2	3	90
2024,05	172	171	343	231	0	3	109
2024,06	61	184	245	106	1	5	133
2024,07	32	227	259	142	1	8	108
2024,08	49	140	189	40	5	1	143
2024,09	50	139	189	106	3	3	77
2024,10	97	204	301	143	6	10	142
2024,11	45	182	227	118	3	1	105
2024,12	26	191	217	93	1	2	121
PROMEDIO ANUAL 2024	144,08	227,67	371,75	252,50	2,25	4,08	112,92
PROMEDIO ANUAL 2023	196,17	265,08	461,25	297,08	8,08	5,58	150,50
TASA V. 2024/2023	-26,55%	-14,12%	-19,40%	-15,01%	-72,16%	-26,87%	-24,97%

AFILIACIONES

	AFILIACIÓN POR REGÍMENES					
	GENERAL	AGRARIO	HOGAR	MAR	AUTÓNOMOS	TOTAL
2024,01	1.506	353	11	1	199	2.070
2024,02	1.509	440	11	1	201	2.162
2024,03	1.467	523	11	1	202	2.204
2024,04	1.487	524	11	1	203	2.226
2024,05	1.512	425	11	1	203	2.152
2024,06	1.548	317	10	1	205	2.081
2024,07	1.522	294	10	1	205	2.032
2024,08	1.525	303	9	1	204	2.042
2024,09	1.501	308	8	1	206	2.024
2024,10	1.472	322	7	0	202	2.003
2024,11	1.566	310	7	1	200	2.084
2024,12	1.537	299	7	1	200	2.044
PROMEDIO ANUAL 2024	1.512,67	368,17	9,42	0,92	202,50	2.093,67
PROMEDIO ANUAL 2023	1.441,17	379,75	10,75	1,08	191,25	2.023,92
TASA V. 2024/2023	4,96%	-3,05%	-12,40%	0,00%	5,88%	3,45%

PARO REGISTRADO

PARO REGISTRADO/SEXO

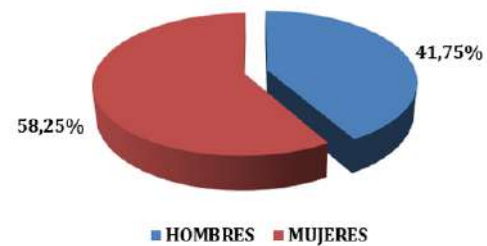

PARO REGISTRADO/EDAD

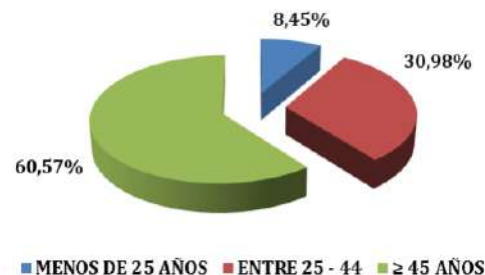

PARO REGISTRADO/SECTORES

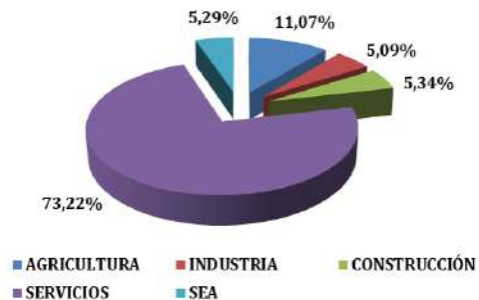

CONTRATACIÓN/TIPO

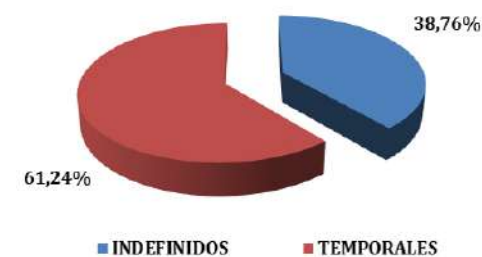

CONTRATACIÓN/SECTORES

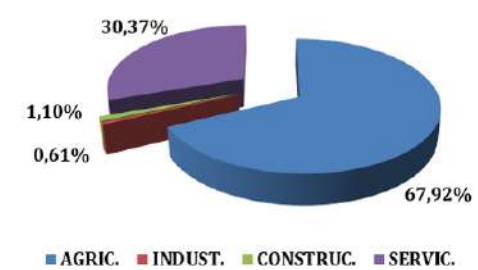

AFILIACIONES

AFILIACIÓN POR REGÍMENES

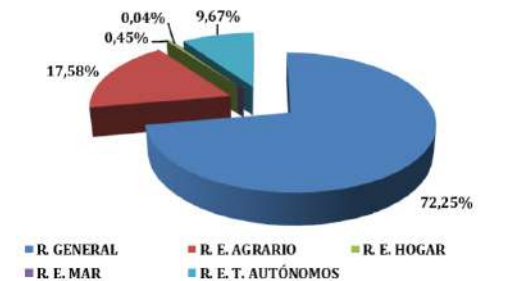

Villarrasa

PARO REGISTRADO

	AÑO 2024	AÑO 2023	TASA VARIACIÓN ANUAL
TOTAL PERSONAS PARADAS	132,58	133,67	-0,81%
Hombres	60,00	55,58	7,95%
Mujeres	72,58	78,08	-7,04%
PERSONAS PARADAS POR EDAD			
Menos de 25 años	17,17	18,83	-8,85%
Hombres	10,92	10,08	8,26%
Mujeres	6,25	8,75	-28,57%
Entre 25 - 44	42,92	46,33	-7,37%
Hombres	17,08	17,42	-1,91%
Mujeres	25,83	28,92	-10,66%
≥ 45 años	72,50	68,50	5,84%
Hombres	32,00	28,08	13,95%
Mujeres	40,50	40,42	0,21%
PERSONAS PARADAS POR SECTORES			
Agricultura	20,75	28,67	-27,62%
Industria	11,83	4,67	153,57%
Construcción	7,25	14,17	-48,82%
Servicios	81,25	78,33	3,72%
SEA	11,50	7,83	46,81%

CONTRATACIÓN

	TIPO DE CONTRATO			CONTRATACIÓN POR SECTORES			
	INDEF.	TEMP.	TOTAL	AGRIC.	INDUS.	CONSTR.	SERVIC.
2024,01	11	34	45	8	1	15	21
2024,02	24	27	51	16	2	18	15
2024,03	10	16	26	5	2	9	10
2024,04	10	16	26	3	1	8	14
2024,05	15	21	36	12	1	6	17
2024,06	24	364	388	357	0	5	26
2024,07	19	191	210	184	8	1	17
2024,08	15	164	179	141	3	8	27
2024,09	15	13	28	11	4	6	7
2024,10	24	14	38	20	2	3	13
2024,11	13	20	33	3	3	12	15
2024,12	20	22	42	6	8	16	12
PROMEDIO ANUAL 2024	16,67	75,17	91,83	63,83	2,92	8,92	16,17
PROMEDIO ANUAL 2023	18,67	153,25	171,92	136,33	3,00	10,25	22,33
TASA V. 2024/2023	-10,71%	-50,95%	-46,58%	-53,18%	-2,78%	-13,01%	-27,61%

AFILIACIONES

	AFILIACIÓN POR REGÍMENES				
	GENERAL	AGRARIO	HOGAR	AUTÓNOMOS	TOTAL
2024,01	212	253	1	109	575
2024,02	217	261	1	111	590
2024,03	206	268	1	110	585
2024,04	197	264	1	111	573
2024,05	192	261	1	111	565
2024,06	211	248	1	110	570
2024,07	218	231	1	107	557
2024,08	229	228	1	103	561
2024,09	195	233	1	106	535
2024,10	188	241	0	105	534
2024,11	203	235	5	105	548
2024,12	223	228	5	108	564
PROMEDIO ANUAL 2024	207,58	245,92	1,58	108,00	563,08
PROMEDIO ANUAL 2023	196,83	263,58	4,50	113,00	577,92
TASA V. 2024/2023	5,46%	-6,70%	-64,81%	-4,42%	-2,57%

PARO REGISTRADO/SEXO

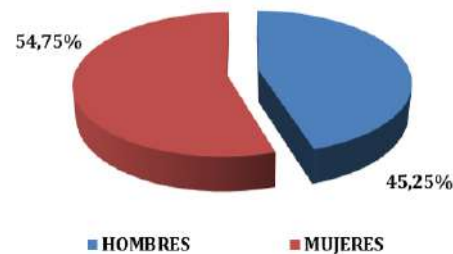

PARO REGISTRADO/EDAD



PARO REGISTRADO/SECTORES

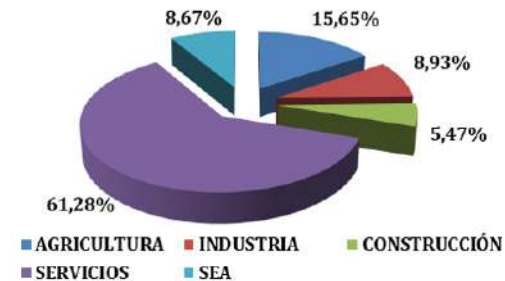

CONTRATACIÓN/TIPO

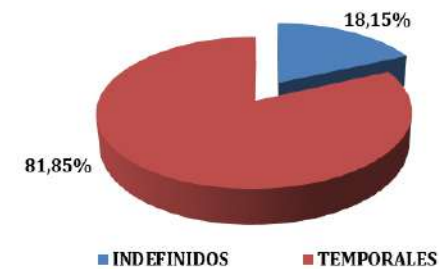

CONTRATACIÓN/SECTORES

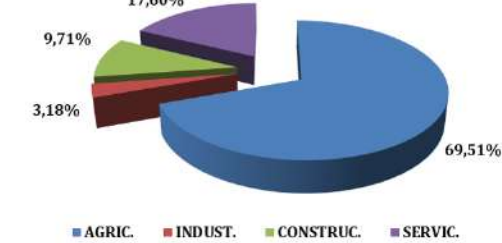

AFILIACIONES

AFILIACIÓN POR REGÍMENES

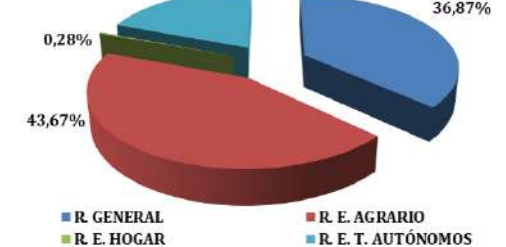

Zalamea la Real

PARO REGISTRADO

	AÑO 2024	AÑO 2023	TASA VARIACIÓN ANUAL
TOTAL PERSONAS PARADAS	226,33	255,92	-11,56%
Hombres	105,83	112,00	-5,51%
Mujeres	120,50	143,92	-16,27%
PERSONAS PARADAS POR EDAD			
Menos de 25 años	13,58	22,33	-39,18%
Hombres	5,33	9,25	-42,34%
Mujeres	8,25	13,08	-36,94%
Entre 25 - 44	73,25	83,25	-12,01%
Hombres	33,08	31,83	3,93%
Mujeres	40,17	51,42	-21,88%
≥ 45 años	139,50	150,33	-7,21%
Hombres	67,42	70,92	-4,94%
Mujeres	72,08	79,42	-9,23%
PERSONAS PARADAS POR SECTORES			
Agricultura	11,92	13,50	-11,73%
Industria	28,58	18,25	56,62%
Construcción	18,50	34,50	-46,38%
Servicios	145,42	164,00	-11,33%
SEA	21,92	25,67	-14,61%

CONTRATACIÓN

	TIPO DE CONTRATO			CONTRATACIÓN POR SECTORES			
	INDEF.	TEMP.	TOTAL	AGRIC.	INDUS.	CONSTR.	SERVIC.
2024,01	5	21	26	5	5	4	12
2024,02	6	23	29	7	2	5	15
2024,03	9	20	29	6	2	5	16
2024,04	5	31	36	15	3	8	10
2024,05	17	29	46	18	2	6	20
2024,06	31	34	65	28	2	10	25
2024,07	12	47	59	14	1	10	34
2024,08	5	35	40	11	3	10	16
2024,09	9	35	44	8	1	8	27
2024,10	9	51	60	28	7	1	24
2024,11	10	60	70	43	5	2	20
2024,12	2	26	28	6	1	1	20
PROMEDIO ANUAL 2024	10,00	34,33	44,33	15,75	2,83	5,83	19,92
PROMEDIO ANUAL 2023	9,83	37,42	47,25	21,00	2,50	2,67	21,08
TASA V. 2024/2023	1,69%	-8,24%	-6,17%	-25,00%	13,33%	118,75%	-5,53%

AFILIACIONES

	AFILIACIÓN POR RÉGIMENES				
	GENERAL	AGRARIO	HOGAR	AUTÓNOMOS	TOTAL
2024,01	232	97	7	154	490
2024,02	241	98	6	155	500
2024,03	236	103	7	155	501
2024,04	238	116	9	151	514
2024,05	255	109	10	152	526
2024,06	253	97	10	149	509
2024,07	264	84	10	147	505
2024,08	257	88	9	146	500
2024,09	256	87	7	145	495
2024,10	272	86	7	144	509
2024,11	275	91	9	145	520
2024,12	279	90	9	143	521
PROMEDIO ANUAL 2024	254,83	95,50	8,33	148,83	507,50
PROMEDIO ANUAL 2023	233,00	96,50	5,75	156,83	492,08
TASA V. 2024/2023	9,37%	-1,04%	44,93%	-5,10%	3,13%

PARO REGISTRADO



CONTRATACIÓN

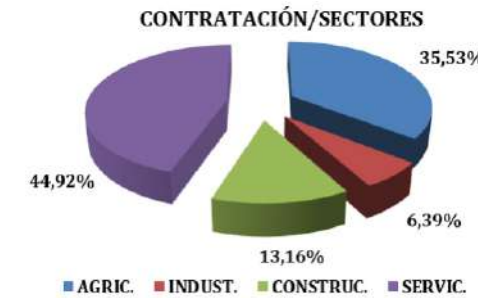

AFILIACIONES

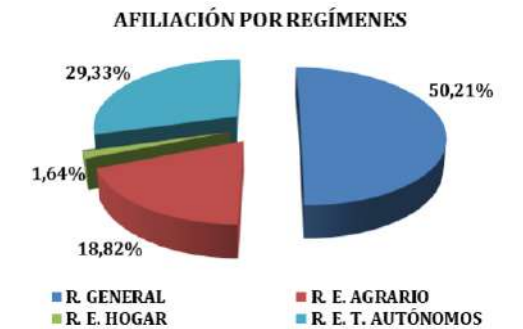

La Zarza-El Perrunal

PARO REGISTRADO

	AÑO 2024	AÑO 2023	TASA VARIACIÓN ANUAL
TOTAL PERSONAS PARADAS	87,17	105,67	-17,51%
Hombres	40,42	44,67	-9,51%
Mujeres	46,75	61,00	-23,36%
PERSONAS PARADAS POR EDAD			
Menos de 25 años	4,25	10,25	-58,54%
Hombres	3,00	4,50	-33,33%
Mujeres	1,25	5,75	-78,26%
Entre 25 - 44	29,08	38,58	-24,62%
Hombres	8,08	10,17	-20,49%
Mujeres	21,00	28,42	-26,10%
≥ 45 años	53,83	56,83	-5,28%
Hombres	29,33	30,00	-2,22%
Mujeres	24,50	26,83	-8,70%
PERSONAS PARADAS POR SECTORES			
Agricultura	3,08	8,17	-62,24%
Industria	5,83	8,58	-32,04%
Construcción	7,00	3,83	82,61%
Servicios	66,75	77,17	-13,50%
SEA	4,50	7,92	-43,16%

CONTRATACIÓN

	TIPO DE CONTRATO			CONTRATACIÓN POR SECTORES			
	INDEF.	TEMP.	TOTAL	AGRIC.	INDUS.	CONSTR.	SERVIC.
2024,01	0	27	27	10	0	7	8
2024,02	1	11	12	0	0	0	12
2024,03	0	10	10	0	0	0	10
2024,04	0	2	2	0	0	0	2
2024,05	0	1	1	0	0	0	1
2024,06	0	16	16	0	0	0	16
2024,07	0	11	11	0	0	0	11
2024,08	28	21	49	28	0	0	21
2024,09	0	31	31	0	0	0	31
2024,10	2	30	32	2	0	0	30
2024,11	0	29	29	0	0	0	29
2024,12	0	25	25	0	0	0	25
PROMEDIO ANUAL 2024	2,58	17,83	20,42	3,33	0,00	0,58	16,33
PROMEDIO ANUAL 2023	0,17	13,67	13,83	0,00	0,00	0,00	13,83
TASA V. 2024/2023	1.450,00%	30,49%	47,59%		0,00%		18,07%

AFILIACIONES

Para 2024, el Ministerio de Inclusión, Seguridad Social y Migraciones continua sin dar los datos de afiliación desagregados del municipio de La Zarza-El Perrunal. Se contienen en los de Calañas.

PARO REGISTRADO/SEXO

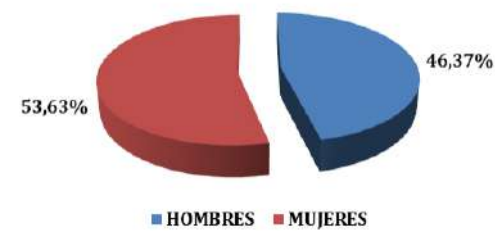

PARO REGISTRADO/EDAD



PARO REGISTRADO/SECTORES

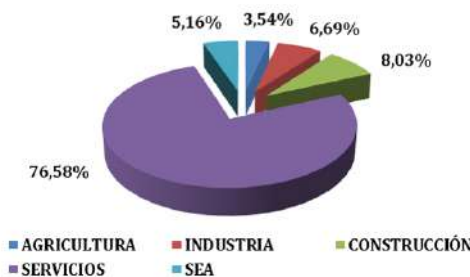

CONTRATACIÓN/TIPO

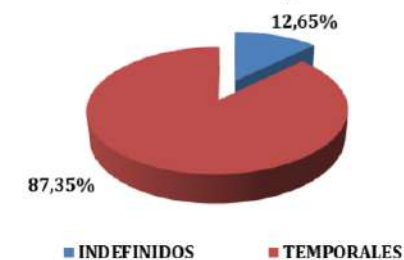

CONTRATACIÓN/SECTORES

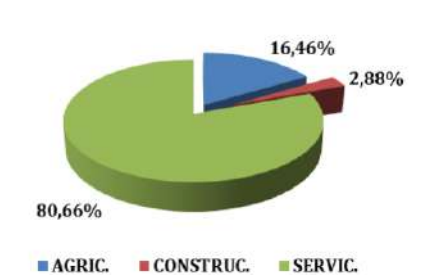

Zufre

PARO REGISTRADO

	AÑO 2024	AÑO 2023	TASA VARIACIÓN ANUAL
TOTAL PERSONAS PARADAS	48,08	62,42	-22,96%
Hombres	13,58	18,08	-24,88%
Mujeres	34,50	44,33	-22,18%
PERSONAS PARADAS POR EDAD			
Menos de 25 años	2,58	6,25	-58,67%
Hombres	1,58	2,67	-40,63%
Mujeres	1,00	3,58	-72,09%
Entre 25 - 44	15,75	21,50	-26,74%
Hombres	3,67	7,00	-47,62%
Mujeres	12,08	14,50	-16,67%
≥ 45 años	29,75	34,67	-14,18%
Hombres	8,33	8,42	-0,99%
Mujeres	21,42	26,25	-18,41%
PERSONAS PARADAS POR SECTORES			
Agricultura	2,50	4,25	-41,18%
Industria	3,33	0,17	1900,00%
Construcción	1,17	4,58	-74,55%
Servicios	39,83	48,42	-17,73%
SEA	1,25	5,00	-75,00%

CONTRATACIÓN

	TIPO DE CONTRATO			CONTRATACIÓN POR SECTORES			
	INDEF.	TEMP.	TOTAL	AGRIC.	INDUS.	CONSTR.	SERVIC.
2024,01	5	20	25	0	0	0	27
2024,02	15	35	50	34	0	10	6
2024,03	4	16	20	12	0	7	1
2024,04	7	13	20	7	0	8	5
2024,05	7	16	23	10	0	4	9
2024,06	0	1	1	1	0	0	0
2024,07	7	16	23	11	0	0	12
2024,08	1	9	10	4	0	0	6
2024,09	3	2	5	3	0	2	0
2024,10	15	29	44	24	0	3	17
2024,11	15	36	51	30	0	7	14
2024,12	13	28	41	20	0	2	19
PROMEDIO ANUAL 2024	7,67	18,42	26,08	13,00	0,00	3,58	9,67
PROMEDIO ANUAL 2023	5,08	28,08	33,17	17,00	0,33	9,67	6,17
TASA V. 2024/2023	50,82%	-34,42%	-21,36%	-23,53%	-100,00%	-62,93%	56,76%

AFILIACIONES

	AFILIACIÓN POR REGÍMENES				
	GENERAL	AGRARIO	HOGAR	AUTÓNOMOS	TOTAL
2024,01	54	59	1	47	161
2024,02	57	58	1	47	163
2024,03	57	63	1	48	169
2024,04	44	65	1	48	158
2024,05	52	66	1	48	167
2024,06	54	68	1	48	171
2024,07	51	69	1	46	167
2024,08	49	69	1	46	165
2024,09	39	68	1	47	155
2024,10	44	65	0	48	157
2024,11	51	66	1	48	166
2024,12	47	64	1	48	160
PROMEDIO ANUAL 2024	49,92	65,00	0,92	47,42	163,25
PROMEDIO ANUAL 2023	49,00	61,67	1,08	47,08	158,83
TASA V. 2024/2023	1,87%	5,41%	-15,38%	0,71%	2,78%

PARO REGISTRADO

PARO REGISTRADO/SEXO

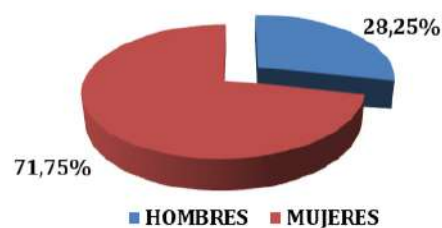

PARO REGISTRADO/EDAD



PARO REGISTRADO/SECTORES



CONTRATACIÓN

CONTRATACIÓN/TIPO

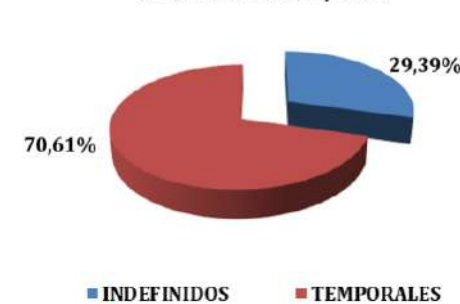

CONTRATACIÓN/SECTORES

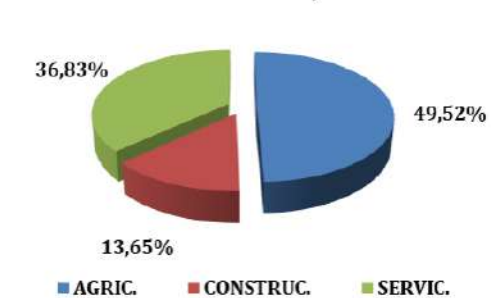

AFILIACIONES

AFILIACIÓN POR REGÍMENES

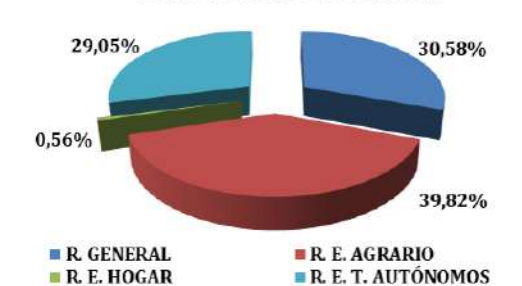

CONSEJO ECONÓMICO SOCIAL DE LA PROVINCIA DE HUELVA



Infografía del Dictamen del Mercado de Trabajo

Análisis de la Coyuntura del Mercado de Trabajo en la provincia de Huelva
2024

| Colección Dictámenes | Número 1/2025 |

CESpH



DIPUTACIÓN
PROVINCIAL
DE HUELVA



consejo
económico
social provincia
de
huelva

ANÁLISIS DE LA COYUNTURA DEL MERCADO DE TRABAJO EN LA PROVINCIA DE HUELVA 2024

RESUMEN DE MERCADO DE TRABAJO

INDICADORES BÁSICOS

	PARADOS REGISTRADOS	CONTRATOS REGISTRADOS	AFILIACIONES A LA SEG. SOCIAL
HUELVA	35.520	24.116	230.709

CRECIMIENTO ANUAL (%)

	HUELVA	ANDALUCÍA	ESPAÑA
Parados registrados	-10,31 %	-6,96 %	-5,02 %
Contratos registrados	-3,43 %	-1,19 %	-0,16 %
Afiliaciones a la SS	1,28 %	2,24 %	2,56 %

EVOLUCIÓN DE LOS CONTRATOS Y PARADOS REGISTRADOS EN HUELVA

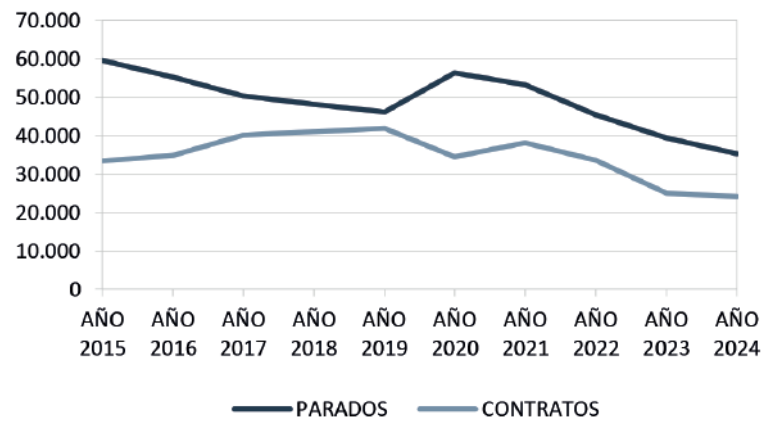

EVOLUCIÓN ANUAL DE LA CONTRATACIÓN, PARO Y AFILIACIÓN EN HUELVA

AÑO	PARADOS (media anual)	CONTRATOS (media anual)	AFILIADOS (media anual)
2015	59.568	33.470	189.702
2016	55.174	34.800	194.965
2017	50.339	40.118	202.383
2018	48.155	41.113	210.509
2019	46.069	41.899	216.983
2020	56.344	34.442	213.489
2021	53.312	38.195	222.155
2022	45.419	33.650	226.905
2023	39.382	24.972	227.800
2024	35.320	24.116	230.709

DATOS POBLACIONALES 2024

INDICADORES BÁSICOS

	HUELVA	ANDALUCÍA	ESPAÑA
Población total	535.734	8.631.862	48.619.695
Población en edad de trabajar (%)	66,85%	66,04%	65,23%
Envejecimiento (%)	119,78 %	122,38 %	142,35 %
Dependencia (%)	49,59 %	51,42 %	53,29 %

PIRÁMIDES DE POBLACIÓN

A la derecha del eje central se representan los datos correspondientes a la población femenina y a la izquierda los correspondientes a la población masculina

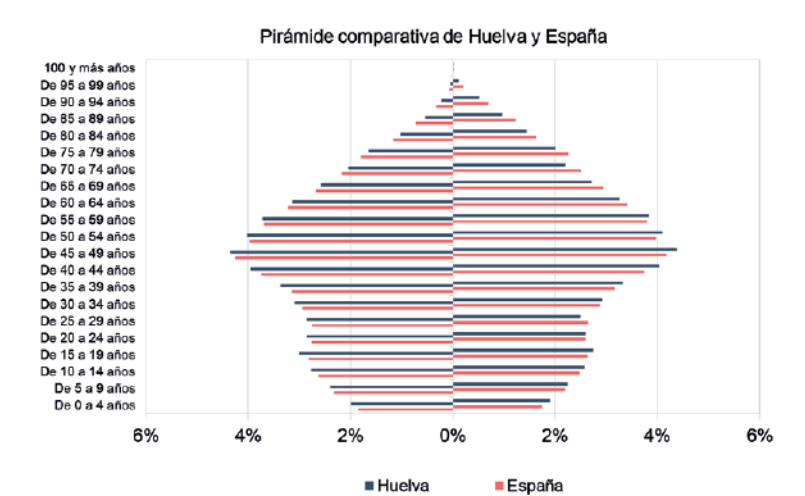
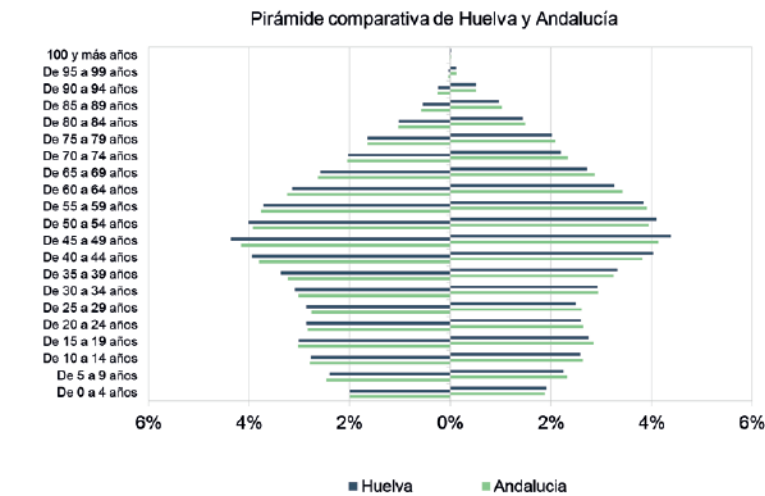

ANÁLISIS DE LA COYUNTURA DEL MERCADO DE TRABAJO EN LA PROVINCIA DE HUELVA 2024

PARADOS REGISTRADOS

PARADOS POR SEXO Y EDAD	VALOR	DIFERENCIA ANUAL	TASA DE VARIACIÓN (%)
Total parados	35.320	-4.062	-10,31 %
Hombres	14.531	-1.539	-9,58 %
Mujeres	20.789	-2.523	-10,82 %
Menos de 25 años	2.993	-209	-6,53 %
Entre 25 y 44 años	12.458	-2.245	-15,27 %
45 y más años	19.869	-1.608	-7,49 %

TASA DE VARIACIÓN DEL PARO REGISTRADO (%)

Se están representando los municipios de la Provincia de Huelva

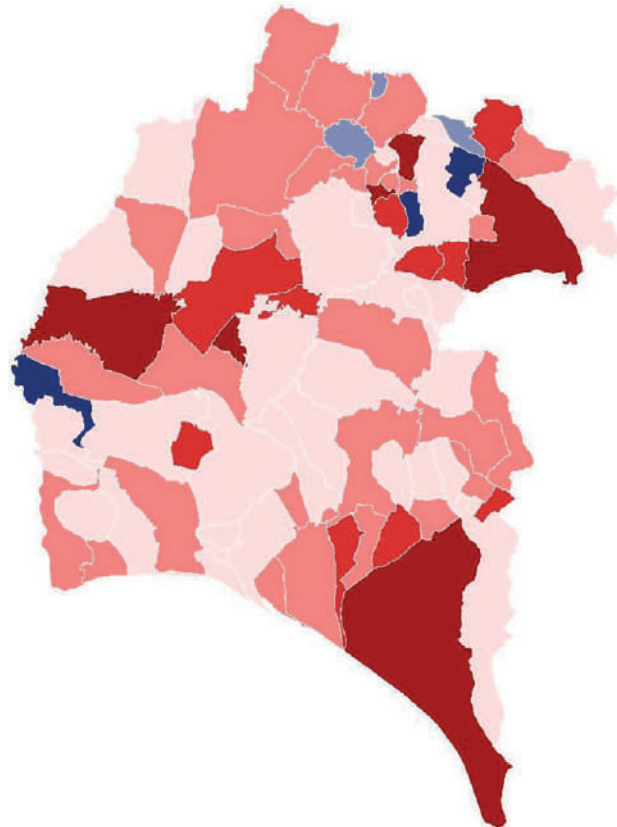
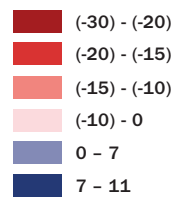

EVOLUCIÓN DE LA TASA VARIACIÓN DEL PARO REGISTRADO (%)

Cada año muestra la variación con el año anterior

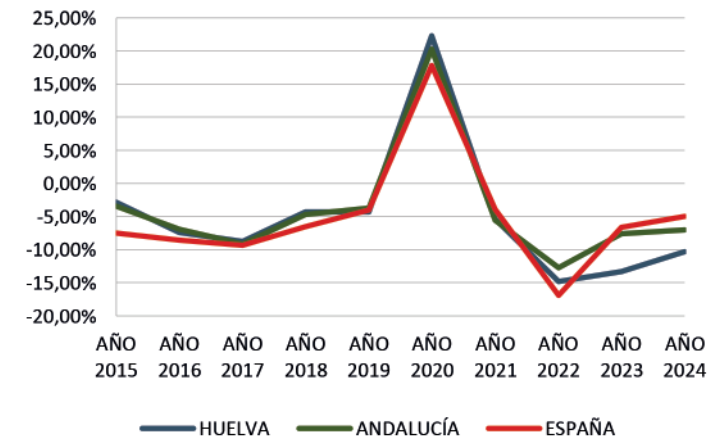

PARO REGISTRADO POR SECTOR DE ACTIVIDAD (%)

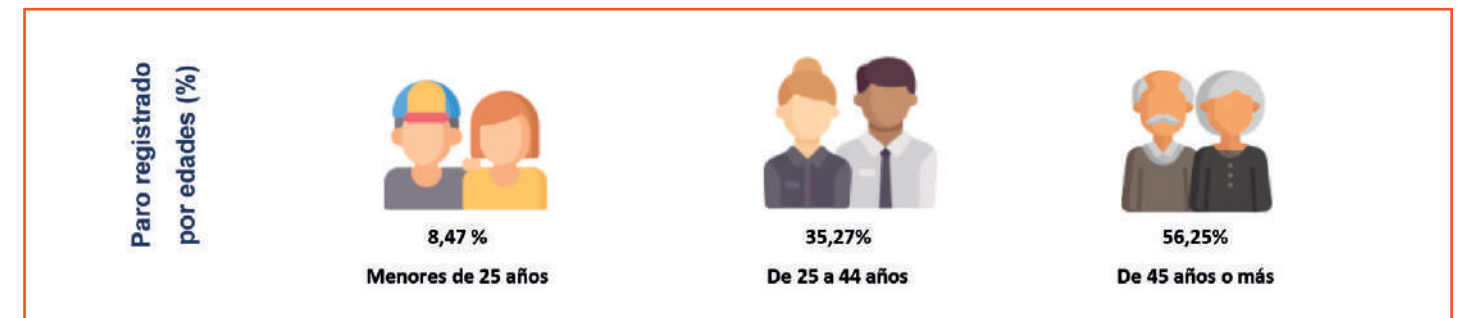
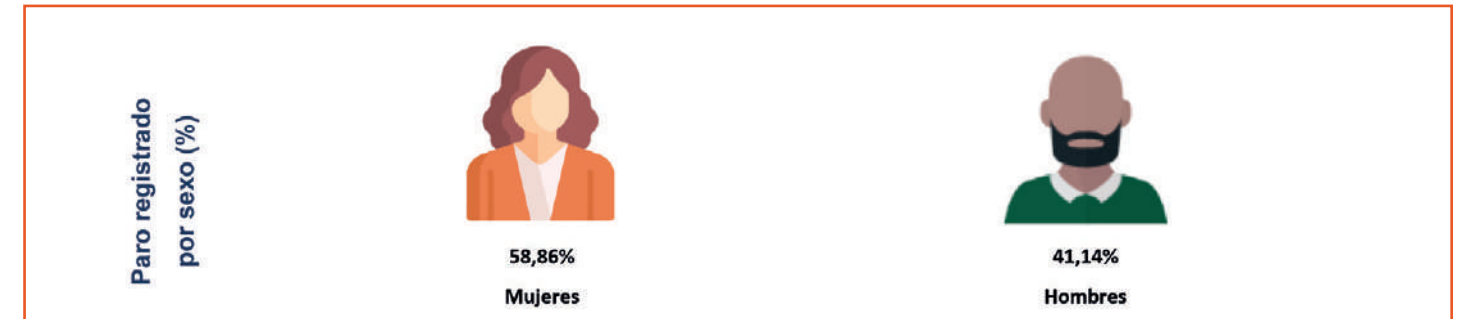
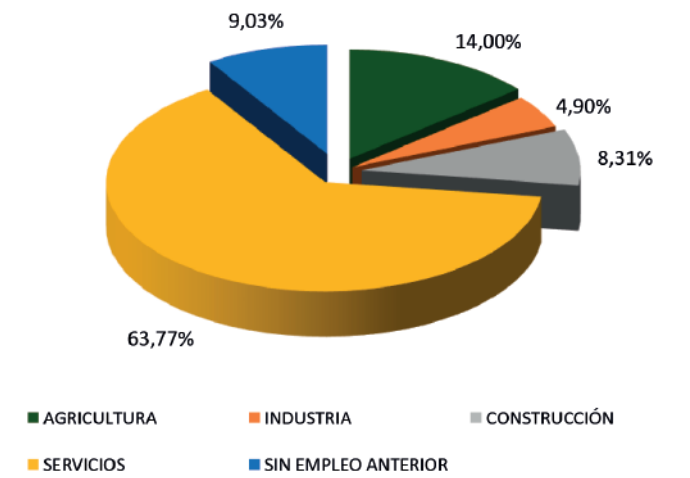

ANÁLISIS DE LA COYUNTURA DEL MERCADO DE TRABAJO EN LA PROVINCIA DE HUELVA 2024

EVOLUCIÓN DE LA TASA DE DESEMPLEO APARENTE

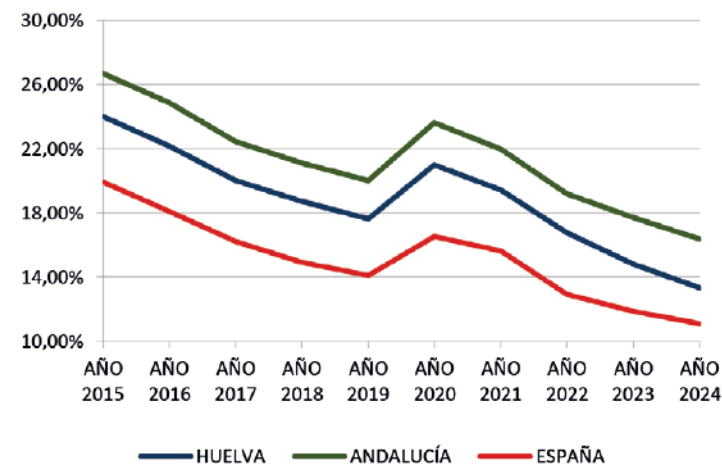

TASA DE DESEMPLEO APARENTE POR MUNICIPIOS (%)

Se están representando los municipios de la Provincia de Huelva

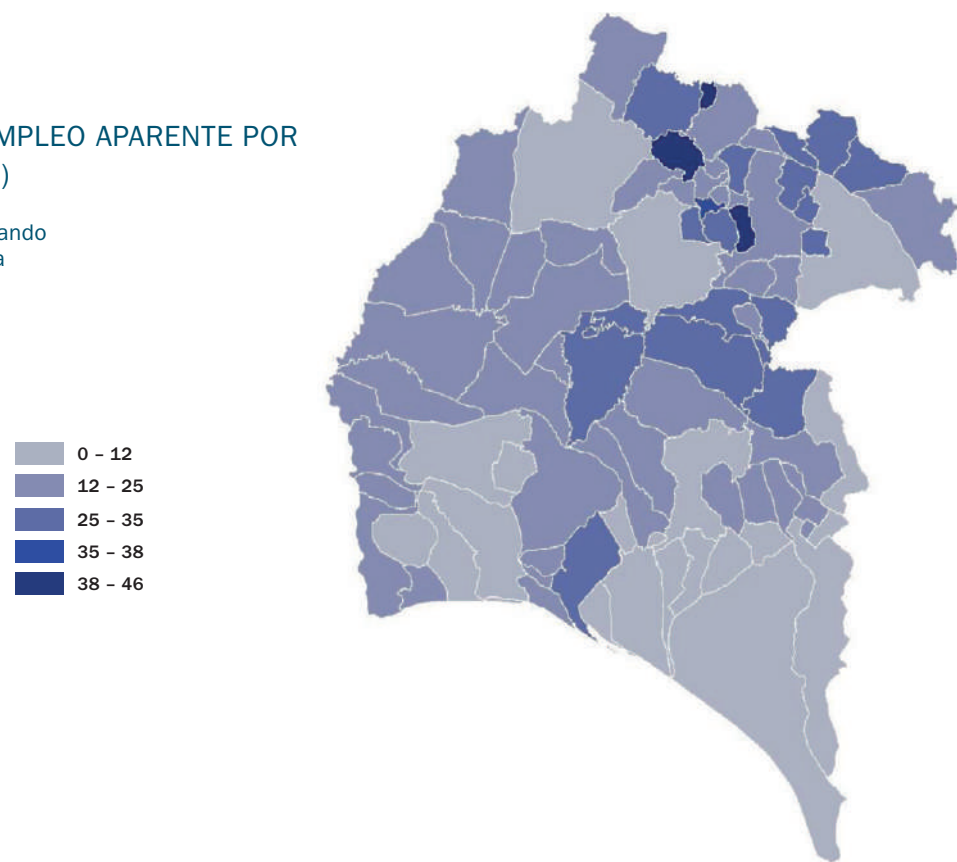

TASA DE DESEMPLEO APARENTE

COMPARATIVA TERRITORIAL DE LA TASA DE DESEMPLEO APARENTE

	PARO REGISTRADO	AFILIACIÓN	TASA DE DESEMPLEO APARENTE (%)		PARO REGISTRADO	AFILIACIÓN	TASA DE DESEMPLEO APARENTE (%)
ESPAÑA	2.628.093	21.072.257	11,09 %	COM. VALENCIANA	317.861	2.139.239	12,94 %
ANDALUCIA	665.157	3.398.572	16,37 %	EXTREMADURA	74.081	411.798	15,25 %
HUELVA	35.320	230.709	13,32 %	GALICIA	123.126	1.072.903	10,29 %
ARAGON	51.979	614.320	7,80 %	COM. DE MADRID	294.366	3.677.397	7,41 %
PRINCIPADO DE ASTURIAS	55.080	383.465	12,56 %	REGION DE MURCIA	80.798	654.176	10,99 %
ILLES BALEARS	28.943	566.468	4,86 %	COM. FORAL DE NAVARRA	30.047	307.719	8,90 %
CANARIAS	163.543	912.111	15,20 %	PAIS VASCO	108.899	1.009.102	9,74 %
CANTABRIA	30.347	231.339	11,60 %	LA RIOJA	12.994	137.935	8,61 %
CASTILLA-LA MANCHA	129.168	971.023	11,74 %	CEUTA	10.058	23.239	30,21 %
CASTILLA Y LEON	107.326	777.324	12,13 %	MELILLA	8.624	24.470	26,06 %
CATALUÑA	335.698	3.759.658	8,20 %				

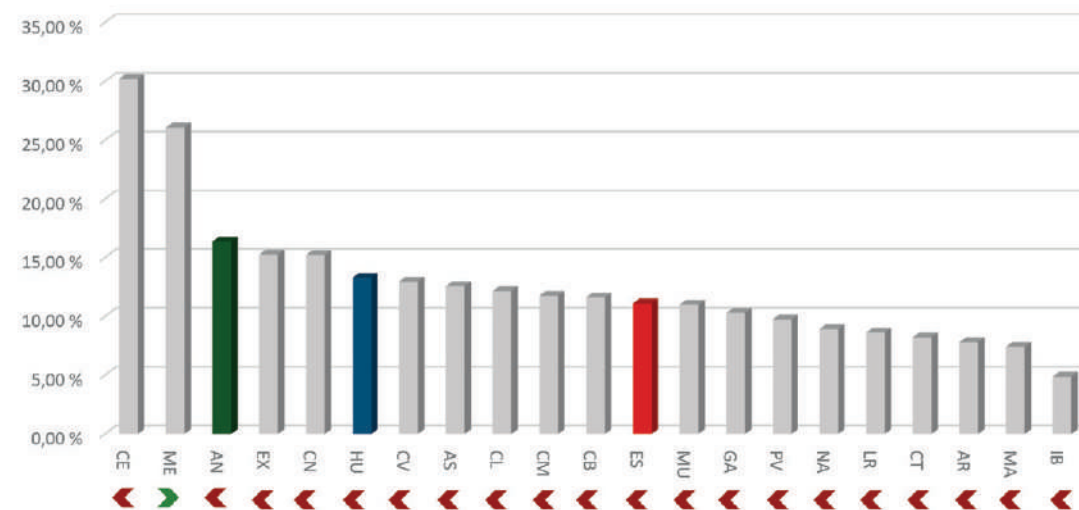

Elaborado por el equipo del CESpH. Creado: 04/2024

ANÁLISIS DE LA COYUNTURA DEL MERCADO DE TRABAJO EN LA PROVINCIA DE HUELVA 2024

CONTRATOS REGISTRADOS

CONTRATOS POR TIPO

	VALOR	DIFERENCIA ANUAL	TASA DE VARIACIÓN (%)
Total contratos	24.116	-857	-3,55 %
Contratados por tipo			
Indefinidos	12.294	-871	-7,08 %
Temporales	11.822	-1.726	-14,61 %

PROPORCIÓN DE LA CONTRATACIÓN INDEFINIDA FRENTE AL TOTAL DE LA CONTRATACIÓN (%)

Se están representando los municipios de la Provincia de Huelva

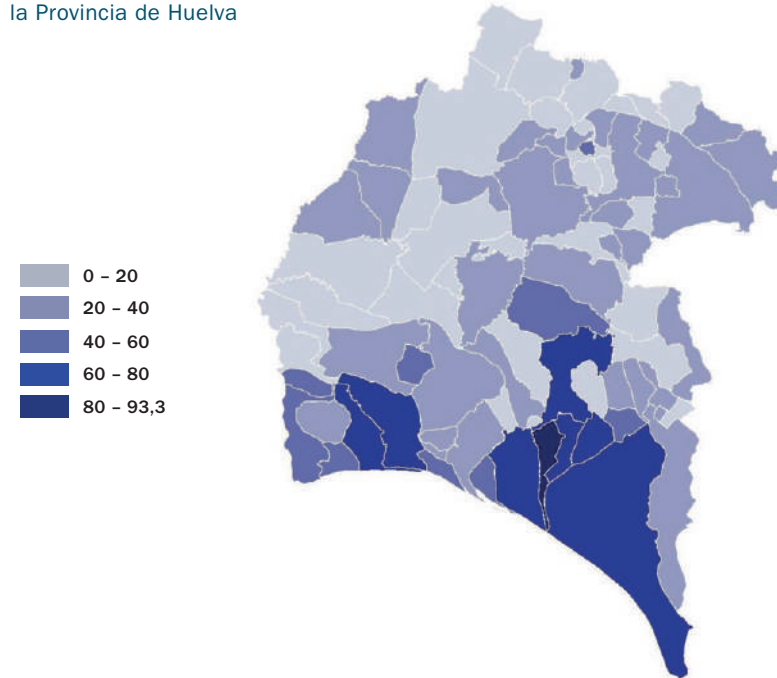

EVOLUCIÓN DE LA TASA VARIACIÓN DE LA CONTRATACIÓN INDEFINIDA (%)

Cada año muestra la variación con el año anterior

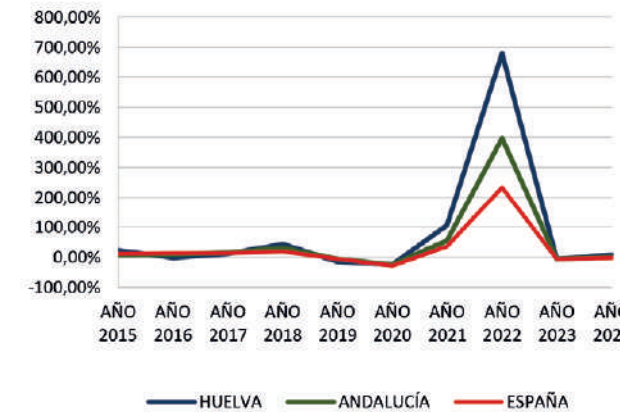

CONTRATOS REGISTRADOS POR DURACIÓN (%)

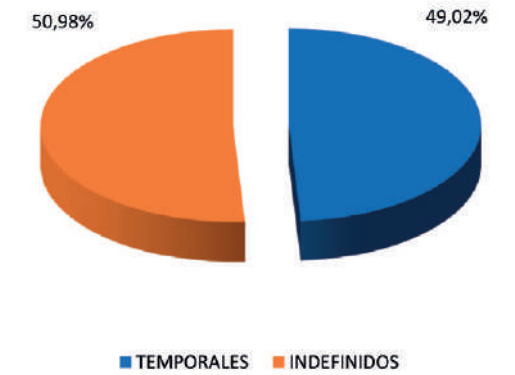

EVOLUCIÓN DE LA TASA VARIACIÓN DE LA CONTRATACIÓN REGISTRADA (%)

Cada año muestra la variación con el año anterior

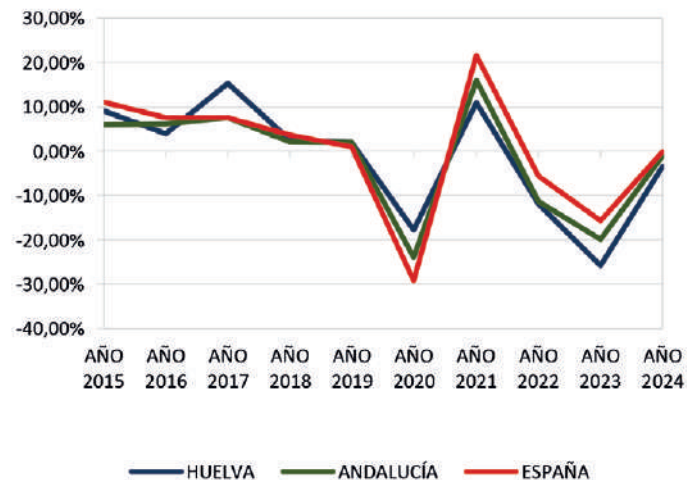

CONTRATOS REGISTRADOS POR SECTOR DE ACTIVIDAD (%)

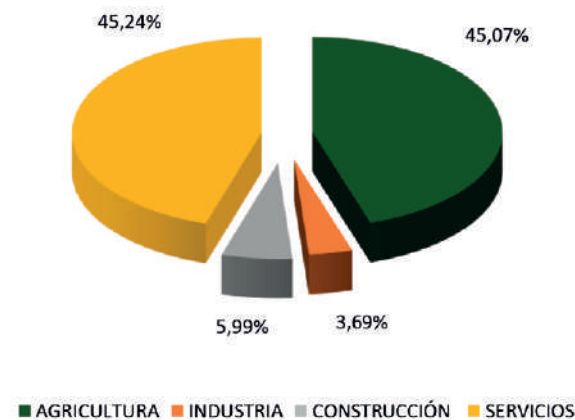

COMPARATIVA TERRITORIAL DE LA CONTRATACIÓN INDEFINIDA SOBRE EL TOTAL

	INDEFINIDOS SOBRE EL TOTAL (%)		INDEFINIDOS SOBRE EL TOTAL (%)
ESPAÑA	42,33 %	COM. VALENCIANA	49,41 %
ANDALUCIA	42,71 %	EXTREMADURA	31,92 %
HUELVA	48,20 %	GALICIA	32,21 %
ARAGON	38,90 %	COM. DE MADRID	46,36 %
PRINCIPADO DE ASTURIAS	32,44 %	REGION DE MURCIA	55,22 %
ILLES BALEARS	65,68 %	COM. FORAL DE NAVARRA	24,57 %
CANARIAS	45,79 %	PAIS VASCO	23,43 %
CANTABRIA	30,02 %	LA RIOJA	33,62 %
CASTILLA-LA MANCHA	42,73 %	CEUTA	38,01 %
CASTILLA Y LEON	35,38 %	MELILLA	42,04 %
CATALUÑA	43,48 %	ZONA EXTRANJERA	59,17 %

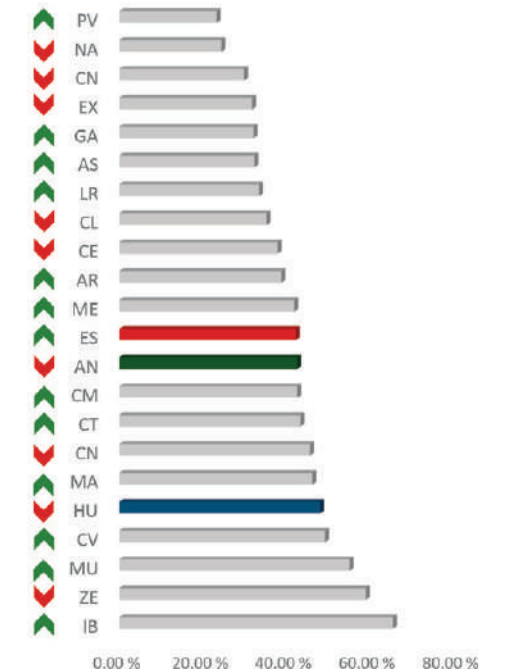

ANÁLISIS DE LA COYUNTURA DEL MERCADO DE TRABAJO EN LA PROVINCIA DE HUELVA 2024

AFILIACIONES A LA SEGURIDAD SOCIAL

AFILIACIONES POR RÉGIMEN

	VALOR	DIFERENCIA ANUAL	TASA DE VARIACIÓN (%)
Total Afiliaciones	230.709	2.910	1,28 %
Régimen general	134.944	3.608	2,75 %
Régimen autónomos	29.694	492	1,57 %
Régimen agrario	63.035	-1.022	-1,59 %
Régimen mar	1.735	-109	-5,89 %
Régimen hogar	1.301	-59	-4,36 %

TASA PROXY DE AFILIACIÓN (%)

Se están representando los municipios de la Provincia de Huelva

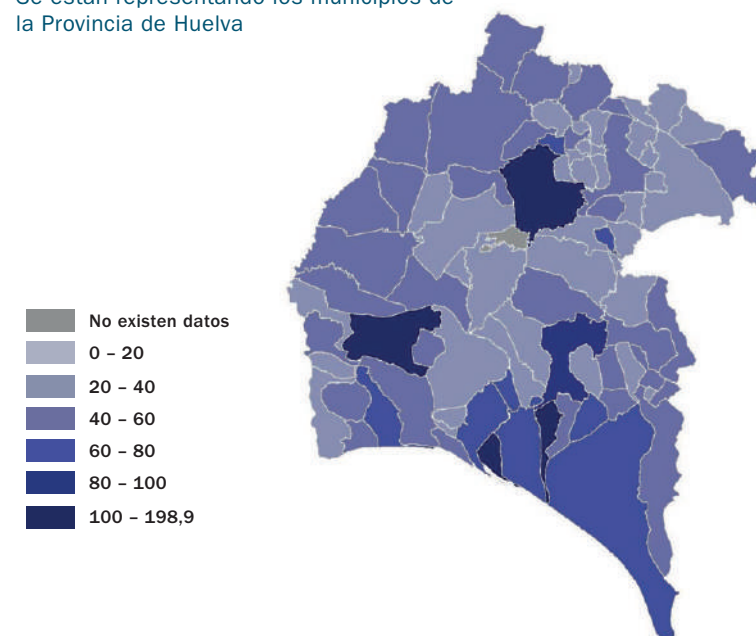

COMPARATIVA TERRITORIAL DE LA TASA DE AFILIACIÓN

	PROMEDIO DE AFILIACIONES 2024	CENSO DE POBLACIÓN 2024 INE (16-64)	PROXI TASA DE AFILIACIÓN (%)		PROMEDIO DE AFILIACIONES 2024	CENSO DE POBLACIÓN 2024 INE (16-64)	PROXI TASA DE AFILIACIÓN (%)
ESPAÑA	21.072.257	31.716.737	66,44 %	COM. VALENCIANA	2.139.239	3.468.978	61,67 %
ANDALUCÍA	3.398.572	5.700.488	59,62 %	EXTREMADURA	411.798	675.592	60,95 %
HUELVA	230.709	358.129	64,42 %	GALICIA	1.072.903	1.665.030	64,44 %
ARAGON	614.320	617.295	62,12 %	COM. DE MADRID	3.677.397	4.670.513	78,74 %
PRINCIPADO DE ASTURIAS	383.465	617.295	62,12 %	REGION DE MURCIA	654.176	1.040.563	62,87 %
ILLES BALEARS	566.468	846.206	66,94 %	COM. FORAL DE NAVARRA	307.719	433.118	71,05 %
CANARIAS	912.111	1.560.997	58,43 %	PAIS VASCO	1.009.102	1.395.939	72,29 %
CANTABRIA	231.339	373.230	61,98 %	LA RIOJA	137.935	205.628	67,08 %
CASTILLA-LA MANCHA	971.023	1.372.923	70,73 %	CEUTA	23.239	56.343	41,25 %
CASTILLA Y LEON	777.324	1.461.686	53,18 %	MELILLA	24.470	56.761	43,11 %
CATALUÑA	3.759.658	5.256.734	71,52 %				

EVOLUCIÓN DE LA TASA VARIACIÓN DE LA AFILIACIÓN (%)

Cada año muestra la variación con el año anterior

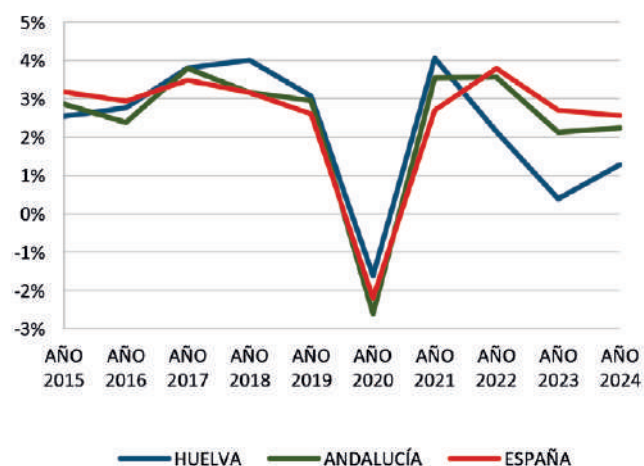

AFILIADOS POR REGÍMENES (%)

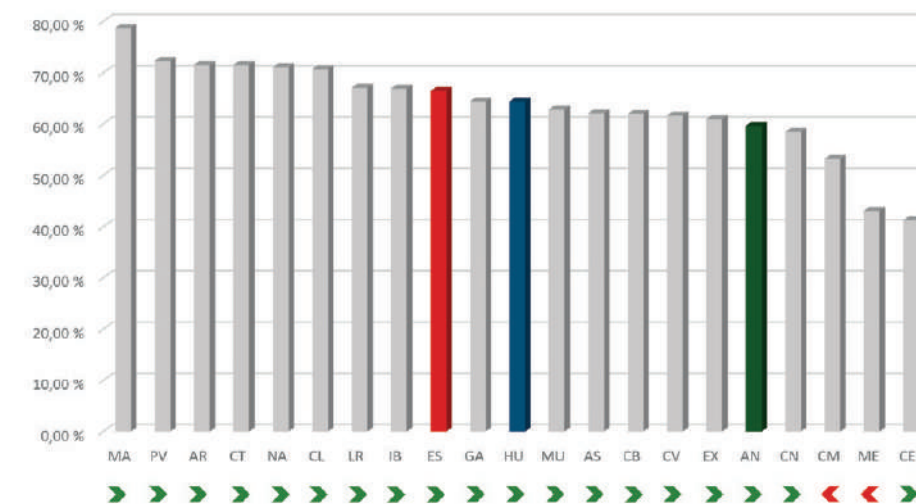
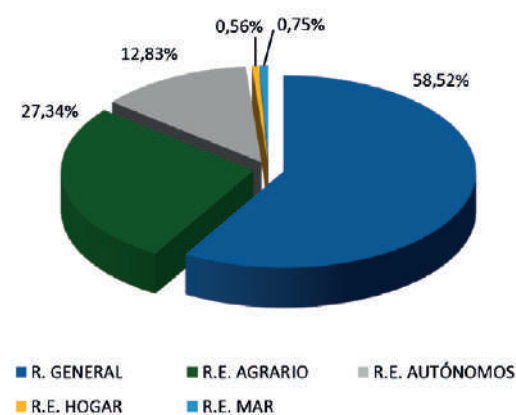

ANÁLISIS DE LA COYUNTURA DEL MERCADO DE TRABAJO EN LA PROVINCIA DE HUELVA 2024

DATOS COMARCALES

	PARO REGISTRADO	CONTRATACIÓN	AFILIACIÓN
PROVINCIA	35.320	24.119	230.674
ANDÉVALO	2.434	1.302	11.058
ÁREA METROPOLITANA HUELVA	18.141	10.197	114.657
CONDADO	5.354	5.587	42.281
COSTA OCCIDENTAL	5.271	5.402	36.561
CUENCA MINERA	1.294	291	3.688
SIERRA ARACENA P. AROCHE	2.826	1.340	12.988

DATOS MUNICIPALES

PROVINCIA	PROMEDIO DEL PARO MENSUAL REGISTRADO 2024	PROMEDIO DE LA CONTRATACIÓN MENSUAL 2024	PROMEDIO DE LA AFILIACIÓN MENSUAL 2024
PROVINCIA	35.320	24.119	230.674
ALAJAR	86	26	163
ALJARAQUE	1308	445	4389
ALMENDRO, EL	56	33	228
ALMONASTER LA REAL	123	150	2257
ALMONTE	1385	2711	14071
ALOSNO	286	109	1108
ARACENA	629	250	2689
AROCHE	124	175	1053
ARROYOMOLINOS DE LEON	84	28	209
AYAMONTE	1161	670	5814
BEAS	255	104	1009
BERROCAL	15	5	34
BOLLULLOS PAR DEL CONDADO	684	334	5073
BONARES	205	313	2288
CABEZAS RUBIAS	37	20	151
CALA	121	19	229
CALAÑAS	224	65	650
CAMPILLO, EL	168	92	435
CAMPOFRIO	49	10	191
CAÑAVERAL DE LEON	34	9	76
CARTAYA	888	1509	8858
CASTAÑO DEL ROBLEDO	22	11	37
CERRO DE ANDEVALO, EL	139	88	469
CHUCENA	91	78	777
CORTECONCEPCION	56	13	145
CORTEGANA	324	103	1240
CORTELAZOR	24	13	55
CUMBRES DE ENMEDIO	5	3	9
CUMBRES DE SAN BARTOLOME	30	18	90
CUMBRES MAYORES	115	55	592
ENCINASOLA	68	42	385
ESCACENA DEL CAMPO	91	45	736
FUENTEHERIDOS	66	35	209
GALAROZA	107	35	438
GIBRALEON	866	764	3171
GRANADA DE RIO-TINTO, LA	24	5	46
GRANADO, EL	33	13	118
HIGUERA DE LA SIERRA	106	35	273
HINOJALES	25	13	89
HINOJOS	174	159	1288
HUELVA	12626	4242	73436
ISLA CRISTINA	1518	686	6819
JABUGO	175	79	1083
LEPE	1553	2177	13972
LINARES DE LA SIERRA	32	13	52
LUCENA DEL PUERTO	81	547	2870
MANZANILLA	102	75	660
MARINES, LOS	34	15	89
MINAS DE RIOTINTO	314	79	1494
MOGUER	928	1934	11806
NAVA, LA	37	7	45
NERVA	497	55	981
NIEBLA	297	339	2549
PALMA DEL CONDADO, LA	658	211	3274
PALOS DE LA FRONTERA	597	1631	11633
PATERNA DEL CAMPO	148	86	1029
PAYMOGO	95	32	336
PUEBLA DE GUZMAN	177	65	817
PUERTO MORAL	26	7	54
PUNTA UMBRIA	1215	670	5225
ROCIANA DEL CONDADO	279	287	3548
ROSAL DE LA FRONTERA	102	63	459
SAN BARTOLOME DE LA TORRE	165	181	1377
SAN JUAN DEL PUERTO	602	512	4996
SANLUCAR DE GUADIANA	24	17	168
SAN SILVESTRE DE GUZMAN	30	50	78
SANTA ANA LA REAL	41	9	93
SANTA BARBARA DE CASA	60	62	372
SANTA OLALLA DEL CALA	173	83	656
TRIGUEROS	527	142	1698
VALDELARCO	10	5	57
VALVERDE DEL CAMINO	866	209	3214
VILLABLANCA	121	310	930
VILLALBA DEL ALCOR	245	69	846
VILLANUEVA DE LAS CRUCES	16	13	47
VILLANUEVA DE LOS CASTILLEJOS	169	372	2094
VILLARRASA	133	92	563
ZALAMEA LA REAL	226	44	508
LA ZARZA-EL PERRUNAL ¹	87	20	
ZUFRE	48	26	163

Elaborado por el equipo del CESpH. Creado: 04/2024

1 Para 2024, el Ministerio de Inclusión, Seguridad Social y Migraciones continua sin dar los datos de afiliación desagregados del municipio de La Zarza-El Perrunal. Se contienen en los de Calañas.

METODOLOGÍA

CONCEPTOS GENERALES

Se analizan los promedios para el año 2024 a partir de datos mensuales. Para analizar la evolución se han tomado las series de los últimos 10 años.

TASA DE VARIACIÓN ANUAL

Es el valor porcentual de la variación respecto al año anterior.

$$TV = ((\text{Valor año actual} / \text{Valor año anterior}) - 1) * 100$$

Nota: En los cálculos de crecimiento, cuando el dato del denominador es cero no se puede realizar la división y lo representaremos por “-”.

ÍNDICES DE POBLACIÓN

$$\text{Dependencia: } ((\text{Pob. } <15 + \text{Pob. } >64) / \text{Pob. de 15 a 64}) * 100$$

$$\begin{aligned} \text{Población en edad de trabajar (\%): } & (\text{Pob. 16 a 64} / \text{Pob.}) * 100 \\ \text{Envejecimiento: (Pob. } <16 / \text{Pob. } >64.) * 100 \end{aligned}$$

PARO REGISTRADO

El Paro Registrado, “está constituido por el total de demandas de empleo en alta, registradas por los Servicios Públicos de Empleo, existentes el último día del mes indicado, excluyendo las que correspondan a situaciones laborales descritas en la Orden Ministerial de 11 de Marzo de 1985 (B.O.E. de 14/3/85) por la que se establecen criterios estadísticos para la medición del Paro Registrado” (SEPE).

TASA DE DESEMPLEO APARENTE

La presente infografía introduce la Tasa de Desempleo Aparente de elaboración propia, calculada para ofrecer una perspectiva complementaria al desempleo oficial. Este indicador se obtiene dividiendo el número de parados registrados entre la suma del número de parados registrados y los afiliados a la Seguridad Social.

CONTRATOS REGISTRADOS

Las contrataciones hacen referencia al promedio de contratos, no de personas, registrados durante un año, de tal manera que una persona puede haber sido contratada en varias ocasiones. El recuento final se efectúa el último día de cada mes para formalizar la estadística.

AFILIACIONES A LA SEGURIDAD SOCIAL

Número de afiliaciones, por lugar de trabajo, que están registradas en la Seguridad Social el último día del mes. No confundir con el número de afiliados, ya que un trabajador puede estar dado de alta en varios regímenes y aparecer con varias afiliaciones.

No existe estadísticamente el dato del número de afiliados, por lo tanto el número de afiliaciones es lo más aproximado que se puede encontrar. Desde enero de 2008, se ha procedido a incluir en el Régimen Autónomos a los trabajadores por cuenta propia del Régimen Especial Agrario.

Desde enero de 2012 los trabajadores agrarios por cuenta ajena y los empleados de hogar se integran, administrativamente, en el Régimen General pero se muestran, estadísticamente, diferenciados y no están sumados dentro del Régimen General.

La presente infografía incluye una tasa Proxy de afiliación. Este indicador se calcula dividiendo el promedio de afiliaciones a la Seguridad Social entre la población comprendida entre los 16 y 64 años (datos obtenidos del censo que elabora el INE).

FUENTES

INE, Seguridad Social, SEPE, Observatorio ARGOS

ICONOS

Iconos vectoriales y stickers - PNG, SVG, EPS, PSD y CSS (flaticon.es)

ELABORADO POR EL EQUIPO DEL CESpH

CREADO: 04/2024

CONSEJO ECONÓMICO SOCIAL DE LA PROVINCIA DE HUELVA

